

SKRIPSI

STUDY SISTEM BASIS DATA UNTUK PEMBUATAN MULTI PURPOSE KADASTER

(Studi Kasus : Kecamatan Pakisaji, Kabupaten Malang)



**Diajukan untuk memenuhi persyaratan
dalam mencapai gelar sarjana S1 Teknik Geodesi**

Disusun Oleh:

**Hendro Silvianto
10.25.919**

**JURUSAN TEKNIK GEODESI
FAKULTAS TEKNIK SIPIL DAN PERENCANAAN
INSTITUT TEKNOLOGI NASIONAL
MALANG
2013**

REVISED

REVISIONS TO THE 1974 FEDERAL BUDGET
REVENUE ESTIMATES
(Revised estimates for the fiscal year 1974)

These revised estimates are based on the
assumptions set forth in the accompanying report.

Estimated revenue
for the fiscal year
1974

REVENUE FROM FEDERAL TAXES
REVENUE FROM STATE AND LOCAL TAXES
REVENUE FROM FEDERAL TRUST FUNDS
TOTAL
FIVE

LEMBAR PERSETUJUAN

STUDY SISTEM BASIS DATA UNTUK PEMBUATAN MULTI PURPOSE KADASTER

(Studi Kasus : Kecamatan Pakisaji, Kabupaten Malang)

SKRIPSI

Diajukan Untuk Memenuhi Persyaratan Dalam Mencapai
Gelar Sarjana Teknik (ST) Strata Satu (S-1) Teknik Geodesi S-1
Institut Teknologi Nasional Malang

Oleh :

Hendro Silvianto
10.25.919

Menyetujui :

Dosen Pembimbing I



(DK. Sunaryo, ST. MT)

Dosen Pembimbing II

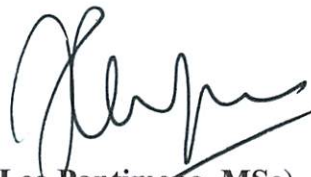

(Ir. Leo Pantimena, MSc)

Mengetahui,
Ketua Jurusan Teknik Geodesi S-1



(Ir. Agus Darpono, MT)



PT. BNI (PERSERO) MALANG
BANK NIAGA MALANG

PERKUMPULAN PENGELOLA PENDIDIKAN UMUM DAN TEKNOLOGI NASIONAL MALANG
INSTITUT TEKNOLOGI NASIONAL MALANG
FAKULTAS TEKNOLOGI INDUSTRI
FAKULTAS TEKNIK SIPIL DAN PERENCANAAN
PROGRAM PASCASARJANA MAGISTER TEKNIK

Kampus I : Jl. Bendungan Sigura-gura No. 2 Telp. (0341) 551431 (Hunting), Fax. (0341) 553015 Malang 65145
Kampus II : Jl. Raya Karanglo, Km 2 Telp. (0341) 417636 Fax. (0341) 417634 Malang

LEMBAR PENGESAHAN

SKRIPSI

**STUDY SISTEM BASIS DATA UNTUK PEMBUATAN
MULTI PURPOSE KADASTER**
(Studi Kasus : Kecamatan Pakisaji, Kabupaten Malang)

Telah Dipertahankan Dihadapan Panitia Penguji Sidang Skripsi Jenjang Strata Satu (S-1)

Pada hari : Sabtu

Tanggal : 3 Agustus 2013

Dan diterima untuk memenuhi salah satu persyaratan guna memperoleh gelar Sarjana Teknik (ST).

Oleh :

Hendro Silvianto
10.25.919

Panitia Ujian Skripsi

Ketua

(Ir. Agus Darpono, MT)

Sekretaris

(Silvester Sari Sai, ST. MT)

Anggota Penguji

Penguji I

(D.K. Sunaryo, ST. MT)

Penguji II

(Heri Purwanto, ST. MSc)

Penguji III

(Silvester Sari Sai, ST. MT)

**STUDY SISTEM BASIS DATA UNTUK PEMBUATAN
MULTI PURPOSE KADASTER**
(Studi Kasus : Kecamatan Pakisaji, Kabupaten Malang)

Hendro Silvianto 10.25.919

Dosen Pembimbing I : DK. Sunaryo, ST. MT

Dosen Pembimbing II : Ir. Leo Pantimena, MSc

Abstraksi

Mengingat banyaknya institusi, baik pemerintah maupun swasta, yang menjadikan bidang tanah dengan rumah didalamnya sebagai obyek kegiatannya , maka institusi-institusi tersebut tentunya dapat memanfaatkan data pertanahan sebagai penunjang kegiatan. Salah satu pengoptimalan penggunaan data pertanahan yang terkait dengan institusi lain tersebut adalah dengan menjadikan data pertanahan sebagai basis pada pembuatan kadaster multiguna.

Melalui penelitian ini, Penyajian dan penyusunan database program Sistem Informasi pertanahan menggunakan Microsoft Acces, dan dengan pemanfaatan software ArcGIS dapat mengungkapkan pola atau gambaran umum tentang kepemilikan dan informasi-informasi lain yang melekat pada suatu bidang tanah disetiap desa atau kelurahan tersebut. Sistem Informasi Pertanahan ini diharapkan dapat membantu Mempermudah memperoleh informasi spasial maupun non spasial mengenai informasi hak atas tanah dan Sebagai bahan masukan bagi pemerintah kota maupun kantor pertanahan dalam usaha membangun kadaster multiguna.

Kata Kunci : Sistem basis Data, ArcGis, Kadaster Multiguna, Sistem Informasi Pertanahan.

**STUDY SISTEM BASIS DATA UNTUK PEMBUATAN
MULTI PURPOSE KADASTER**
(Studi Kasus : Kecamatan Pakisaji, Kabupaten Malang)

Hendro Silvianto 10.25.919

Dosen Pembimbing I : DK. Sunaryo, ST. MT

Dosen Pembimbing II : Ir. Leo Pantimena, MSc

Abstract

Considering the number of institutions, both of government and private, which makes the plots of land with house as an object of its activities, There for these institutions must be able to utilize the land records as supporting activities. One of the ways to optimizing the use of land records that relating to the other institutions is to make the land records as a base in the manufacture of a multipurpose cadastre.

Based on this research,the presentation and preparation of a database frpm the land information system is using Microsoft Access, based on this research, The presentation and preparation of land information system program database using Microsoft Access, and to describe the pattern or general idea of ownership and other information attached to an area of land in every village or villages ArcGIS software is used. Land information system is expected to help make it easier to obtain information about the spatial and non-spatial information of land rights and as an input to the city government and the land office in an attempt to build a multipurpose cadastre.

Key words: Database System, ArcGIS, Multipurpose Cadastre, Land Information Systems.

SURAT PERNYATAAN KEASLIAN SKRIPSI

Saya yang bertandatangan dibawah ini:

| | |
|---------------|--------------------------------|
| Nama | : Hendro Silvianto |
| NIM | : 10.25.919 |
| Program Studi | : Teknik Geodesi S-1 |
| Fakultas | : Teknik Sipil dan Perencanaan |

Menyatakan dengan sesungguhnya bahwa Skripsi saya yang berjudul

**“ STUDY SISTEM BASIS DATA UNTUK PEMBUATAN
MULTI PURPOSE KADASTER”**

(Studi Kasus : Kecamatan Pakisaji, Kabupaten Malang)

Adalah hasil karya saya sendiri dan bukan menjiplak atau menduplikat serta tidak mengutip atau menyadur dari hasil karya orang lain kecuali disebutkan sumbernya.

Malang, September 2013

Hendro Silvianto
NIM : 10.25.919

Bismillahirrahmanirrahim

Dengan mengucapkan puji syukur kepada Allah SWT kupersembahkan

Skripsi ini untuk :

Untuk Sang Maha Penyayang serta Maha Pengasih, "Allah SWT" sebagai rasa syukur atas semua nikmat, karunia, rahmat, hidayah, kesehatan dan kesempatan yang telah diberikan-Nya sampai detik ini.

Nabi Muhammad S.A.W. yang menjadi penerang bagi umat Islam di seluruh dunia

Untuk kedua orang Tuaku , yang selalu mendoakan ku dan memberi semangat, nasehat agar aku tetap semangat untuk belajar dan terus belajar.

Kakakku, Andy kurniawan yang selalu memberiku motifikasi dan saran-saran untuk melangkah kedepan.

Teman-teman alih jenjang Teknik Geodesi (S-1), dan teman-teman ITN Malang yang telah banyak membantu dan memberikan semangat, thank you all. SALAM SUKSES

Sesungguhnya sesudah kesulitan itu ada kemudahan.

Maka apabila kamu telah selesai (dari suatu urusan), kerjakanlah dengan sungguh-sungguh (urusan) yang lain. Dan hanya kepada Tuhanmulah hendaknya kamu berharap. (QS. Alam Nasrah : 6 – 8)

مَنْ جَدَّ وَجَدَّ

Siapa bersungguh-sungguh, dia akan berjaya.

KATA PENGANTAR

Segala puji bagi Allah SWT Sang Pencipta semesta alam, karena hanya dengan segala rahmat dan hidayah-NYA, penulis dapat menyelesaikan Skripsi sebagai salah satu syarat untuk meraih gelar Sarjana Teknik (S-1) pada Jurusan Teknik Geodesi Fakultas Teknik Sipil dan Perencanaan Institut Teknologi Nasional Malang.

Skripsi ini tidak akan dapat terselesaikan tanpa kehendak Allah SWT, serta bantuan dan dukungan berbagai pihak. Oleh karena itu, penulis ingin mengucapkan terima kasih yang sebesar-besarnya kepada :

1. Bapak dan ibu serta semua keluarga yang senantiasa memberikan dukungan moril dan finansial
2. Bapak Ir. Agus Darpono, MT selaku Ketua Jurusan Teknik Geodesi Institut Teknologi Nasional Malang.
3. Bapak DK. Sunaryo, ST., MT selaku Dosen pengarah yang senantiasa sabar membimbing.
4. Segenap dosen, staf pengajar dan *recording* Jurusan Teknik Geodesi Fakultas Teknik Sipil dan Perencanaan Institut Teknologi Nasional Malang.
5. Rekan-rekan, sahabat, dan semua pihak yang telah membantu hingga terselesaikannya Skripsi ini yang tidak dapat penulis sebutkan satu persatu.

Penulis menyadari bahwa penulisan laporan ini masih belum sempurna, baik dari segi materi, sistematika pembahasan, maupun susunan bahasa. Oleh karena itu, kritik dan saran yang membangun sangat penulis harapkan. Hasil penelitian ini dan dengan segala keterbatasannya dipersembahkan kepada dunia

pendidikan, semoga ada manfaatnya untuk pengembangan sumber daya manusia di negara tercinta ini.

Malang, September 2013

Penulis

DAFTAR ISI

| | |
|--|------|
| Judul | i |
| Lembar Persetujuan | ii |
| Lembar Pengesahan | iii |
| Abstraksi | iv |
| Lembar pernyataan keaslian Skripsi | vi |
| Lembar Persembahan | vii |
| Kata Pengantar | viii |
| Daftar Isi | ix |
| Daftar Gambar | xii |
| Daftar Tabel | xiii |

BAB I PENDAHULUAN

| | |
|------------------------------|---|
| 1.1 Latar Belakang | 1 |
| 1.2 Rumusan Masalah | 3 |
| 1.3 Tujuan Penelitian | 3 |
| 1.4 Manfaat Penelitian | 3 |
| 1.4 Batasan Masalah | 4 |
| 1.5 Tinjauan Pustaka | 5 |

BAB II DASAR TEORI

| | |
|--|----|
| 2.1. Basis Data | 6 |
| 2.2. Pendekatan Basis Data..... | 7 |
| 2.3.KebebasanProgram Data..... | 8 |
| 2.4 DBMS / SMBD | 8 |
| 2.4.1 Manfaat DBMS / SMBD | 9 |
| 2.4.2 Manfaat Lain DBMS / SMBD | 9 |
| 2.4.3 Arsitektur DBMS / SMBD | 9 |
| 2.4.4 Komponen DBMS / SMBD | 10 |
| 2.5. Pemetaan (<i>Mapping</i>) | 10 |

| | |
|--|----|
| 2.6 Sistem Informasi Pertanahan (SIP) | 11 |
| 2.7 Sistem Informasi Geografis (SIG) | 13 |
| 2.7.1 Definisi SIG | 13 |
| 2.7.2 Jenis Data SIG | 14 |
| 2.7.2.1 Data Spasial | 14 |
| 2.7.2.2 Data Non Spasial | 16 |
| 2.8 Kadaster | 16 |
| 2.8.1 Fungsi Kadaster | 17 |
| 2.8.2 Latar Belakang Diadakanya Kadaster | 17 |
| 2.9 Multi Purpose Kadaster | 18 |

BAB III PELAKSANAAN PENELITIAN

| | |
|--|----|
| 3.1 Deskripsi Daerah Penelitian..... | 20 |
| 3.2 Perencanaan dan Persiapan Penelitian..... | 21 |
| 3.3 Alat Penelitian..... | 21 |
| 3.4 Diagram Alir Penelitian | 22 |
| 3.5 Sistem Basis Data | 24 |
| 3.5.1 Entitas | 24 |
| 3.5.2 Enterprise Rule | 24 |
| 3.5.3 Entity Relationship | 24 |
| 3.5.4 Obligatory/ Non Obligatory | 25 |
| 3.5.5 Diagram Entity Relationship | 26 |
| 3.5.6 Tabel Skeleton | 27 |
| 3.6. Pembuatan Database Menggunakan Perangkat Lunak Microsoft Office Access | 29 |
| 3.6.1 Membuat Tabel Skeleton | 29 |
| 3.6.2 Mendesain Relasi Antar Tabel (Relatoinship) | 33 |
| 3.6.3 Mendesain Query | 35 |
| 3.6.4 Membuat Form | 36 |
| 3.6.5 Menampilkan Report | 37 |
| 3.7 Proses editing data pada software AutoCad | 38 |
| 3.8. Membuat Topologi | 40 |

| | |
|---|----|
| 3.9. Ekspor Data ke ArcGIS | 47 |
| 3.10. Menampilkan Data Spasial di Software ArcGIS | 48 |
| 3.11. File of Type (dBase Files)..... | 50 |
| 3.12. Join Data Spasial dan Non Spasial | 51 |

BAB IV HASIL DAN PEMBAHASAN

| | |
|---|----|
| 4.1 Hasil Penelitian | 57 |
| 4.1.1 Hasil Pembuatan Sistem Basis Data | 57 |
| 4.1.2 Hasil data Sistem Informasi Pertanahan pada Software ArcGis | 59 |
| 4.2 Pembahasan | 61 |

BAB V KESIMPULAN DAN SARAN

| | |
|----------------------|----|
| 5.1 Kesimpulan | 63 |
| 5.2 Saran | 64 |

DAFTAR PUSTAKA

LAMPIRAN

DAFTAR GAMBAR

| | | |
|---------------|---|----|
| Gambar II.1 | : Data dan Informasi | 6 |
| Gambar II.2 | : <i>View Basis Data</i> | 8 |
| Gambar II.3 | : Komponen-komponen dalam SIG | 14 |
| Gambar II.4 | : <i>Data Vektor</i> | 15 |
| Gambar II.5 | : <i>Data Raster</i> | 16 |
| Gambar III.1 | : Lokasi daerah penelitian | 20 |
| Gambar III.2 | : Diagram Alir Penelitian | 23 |
| Gambar III.3 | : Diagram <i>ER</i> | 26 |
| Gambar III.4 | : <i>Open Ms.Office Access</i> | 29 |
| Gambar III.5 | : Kotak dialog <i>New blank Database</i> | 29 |
| Gambar III.6 | : Kotak dialog <i>Ms. Office Access</i> | 30 |
| Gambar III.7 | : Kotak <i>dialog Impor data</i> | 30 |
| Gambar III.8 | : kotak <i>dialog Get External Data</i>) | 30 |
| Gambar III.9 | : kotak dialog <i>Import Spreadsheet Wizard</i> | 31 |
| Gambar III.10 | : kotak dialog <i>Import Spreadsheet Wizard</i> | 31 |
| Gambar III.11 | : kotak dialog <i>Import Spreadsheet Wizard</i> | 32 |
| Gambar III.12 | : kotak dialog <i>Import Spreadsheet Wizard</i> | 32 |
| Gambar III.13 | : kotak dialog <i>Import Spreadsheet Wizard</i> | 33 |
| Gambar III.14 | : Hasil tabel <i>skeleton</i> | 33 |
| Gambar III.15 | : <i>Table Tool relationship</i> | 34 |
| Gambar III.16 | : kotak dialog <i>Show Table</i> | 34 |
| Gambar III.17 | : Hasil <i>Rrelationship</i> antar tabel | 34 |
| Gambar III.18 | : Jendela <i>Create Query Design</i> | 35 |

| | |
|--|----|
| Gambar III.19 : Lembar kerja <i>Query</i> dan Kotak dialog <i>Show Table</i> | 35 |
| Gambar III.20 : Hasil pembuatan <i>query</i> | 36 |
| Gambar III.21 : Tampilan jendela <i>tab Create Form</i> | 36 |
| Gambar III.22 : Tampilan hasil pembuata <i>Form</i> | 37 |
| Gambar III.23 : Tampilan jendela <i>tab Create New Report</i> | 37 |
| Gambar III.24 : kotak dialog <i>Import Spreadsheet Wizard</i> | 37 |
| Gambar III.25 : Open Software <i>Autodesk land Dekstop 2004</i> | 38 |
| Gambar III.26 : Tampilan lembar kerja <i>Autodesk land Dekstop</i> | 38 |
| Gambar III.27 : Tampilan <i>open file</i> | 39 |
| Gambar III.28 : Tampilan data pada <i>AutoCad</i> | 39 |
| Gambar III.29 : Pemilihan Perintah <i>Layer Properties Manage</i> | 40 |
| Gambar III.30 : Pemilihan <i>Layer</i> | 40 |
| Gambar III.31 : Langkah Kerja <i>Cleanup</i> | 41 |
| Gambar III.32 : Langkah Kerja Kotak dialog <i>Drawing Cleanup</i> | 41 |
| Gambar III.33 : Langkah Kerja Kotak dialog <i>Cleanup Actions</i> | 41 |
| Gambar III.34 : Kotak dialog dialog <i>Cleanup Methods</i> | 42 |
| Gambar III.35 : Proses <i>Create Topology</i> | 42 |
| Gambar III.36 : Pemberian Nama Pada <i>Topology</i> | 43 |
| Gambar III.37 : Kotak <i>Select Links</i> | 43 |
| Gambar III.38 : Kotak <i>Select Nodes</i> | 44 |
| Gambar III.39 : Kotak <i>Create New Nodes</i> | 44 |
| Gambar III.40 : Kotak <i>Select Centroids</i> | 45 |
| Gambar III.41 : Kotak <i>Create New Centroids</i> | 45 |
| Gambar III.42 : Kotak <i>Error Markers</i> | 46 |

| | |
|---|----|
| Gambar III.43 : Proses <i>Create Closed Polylines</i> | 46 |
| Gambar III.44 : <i>Create Closed Polylines</i> | 46 |
| Gambar III.45 : proses <i>Export Data</i> hasil <i>topology</i>) | 47 |
| Gambar III.46 : Kotak dialog <i>Export Options</i> | 47 |
| Gambar III.47 : Langkah Membuka <i>software ArcGIS</i> | 48 |
| Gambar III.48 : Kotak Dialog <i>ArcMap</i> | 48 |
| Gambar III.49 : Kotak Dialog <i>Add Data</i> | 49 |
| Gambar III.50 : Tampilan Peta Pada <i>ArcMAP</i> | 49 |
| Gambar III.51 : Tampilan bidang tanah pada <i>ArcMap</i> | 51 |
| Gambar III.52 : Tampilkan menu <i>ArcToolbox</i> | 51 |
| Gambar III.53 : kotak dialog <i>Spatial Join</i> | 52 |
| Gambar III.54 : Tampilan layer baru hasil <i>SpatialJoin</i> | 52 |
| Gambar III.55 : Kotak <i>Dialog Open Attribute Table</i> | 53 |
| Gambar III.56 : Proses <i>Joint Data</i> | 53 |
| Gambar III.57 : Kotak Dialog <i>Joint Data</i> | 54 |
| Gambar III.58 : <i>Save as Layer file</i> | 55 |
| Gambar III.59 : Hasil <i>join data atribut</i> | 55 |
| Gambar IV.1 : <i>Relationship</i> antar tabel | 56 |
| Gambar IV.2 : Hasil <i>Query</i> dari tabel-tabel | 57 |
| Gambar IV.3 : Hasil <i>Report</i> | 57 |
| Gambar IV.4 : Hasil <i>Form</i> dari <i>query</i> | 58 |
| Gambar IV.5 : Tampilan program Sistem Informasi Pertanahan | 58 |

DAFTAR TABEL

| | | |
|-------------|---|----|
| Tabel II.1 | : Contoh informasi obyek pajak yang diperoleh dari kantor Pajak.... | 12 |
| Tabel II.2 | : Contoh Informasi P4T yang diperoleh dari kantor BPN | 13 |
| Tabel III.1 | : Bidang Tanah | 27 |
| Tabel III.2 | : Pajak | 27 |
| Tabel III.3 | : Pemilik | 28 |
| Tabel III.4 | : Kelurahan | 28 |
| Tabel III.5 | : Kecamatan | 28 |
| Tabel III.6 | : Kota | 28 |
| Tabel III.7 | : Data non spasial Bidang tanah/ BPN | 50 |
| Tabel III.8 | : Data non spasial Bidang tanah/ Pajak | 50 |
| Tabel IV.1 | : Data atribut desa pakis | 59 |
| Tabel IV.2 | : Data atribut desa Karang Pandan | 59 |
| Tabel IV.3 | : Data atribut desa Karang Duren | 60 |

BAB I

PENDAHULUAN

1.1 Latar Belakang

Pada seluruh pertumbuhan dunia, informasi pertanahan merupakan suatu basis untuk perencanaan, pengembangan, dan sebagai kontrol penggunaan sumber daya tanah. Hal ini sebagai akibat dari terus berkembangnya dunia industri yang terus menekan sumber daya alam. Tekanan ini sama seperti pertumbuhan penduduk yang tidak terbandung terhadap sumber daya alam pada dunia ketiga. Tanah, sebagai salah satu kekayaan sumber daya alam, sangat penting dan memerlukan suatu sistem manajemen yang efektif.

Masalah pertanahan ini umumnya muncul pada negara-negara yang sedang berkembang. Umumnya pula negara berkembang ini merupakan negara-negara agraris yang dapat dilihat dari penggunaan lahan terhadap tingkat kekeringannya, kelaparan dan erosi. Penggunaan lahan yang kurang tepat dapat disebabkan oleh penerapan pola pertanian yang salah dan sistem kebijakan yang kadaluarsa dimana tidak memadai dalam kebijakan hak. Lahan hutan dieksploitasi dengan tidak terkontrol yang dapat menyebabkan adanya masalah konservasi tanah dan pendeknya umur hutan. Pencegahan masalah penggunaan lahan selalu berhadapan dengan wilayah penduduk dan hal ini dapat ditelusuri pada daerah yang urbanisasinya meningkat dengan cepat. Di negara dunia ketiga hampir semua perkampungannya tumbuh secara tidak teratur, tidak terkontrol, dan kumuh. Banyak negara yang perencanaan wilayahnya tidak berjalan dengan baik.

Konsekuensinya terdapat sektor publik yang mengawasi penggunaan lahan dan pembangunan yang lebih baik. Tetapi bagaimana kita dapat merencanakan dan mengawasinya tanpa adanya informasi dan pengetahuan yang cukup tentang elemen dasar yaitu tanah itu sendiri. Pengetahuan umum tidaklah mencukupi, yang diperlukan adalah informasi yang detail mengenai penggunaan lahan, pemilik tanah, pengguna tanah, pola penggunaan lahan dan lain-lain. Karena alasan tersebutlah maka pentingnya sistem informasi pertanahan menjadi sesuatu yang sangat penting. Banyak terjadi perdebatan mengenai jalan yang terbaik dan metoda yang digunakan untuk membangun sistem tersebut. Pada tanggal 21

april 2011 diterbitkanlah Undang-Undang Nomor 4 Tahun 2011 tentang informasi Geospasial (UUIG). Undang-undang ini diharapkan dapat mengatasi permasalahan pengintegrasian informasi geospasial diantara instansi-instansi penyelenggara informasi geospasial. Hal tersebut tertuang dalam pasal 3 huruf b yaitu untuk mewujudkan penyelenggara informasi geospasial yang berdaya guna dan berhasil guna melalui kerjasama, koordinasi, integrasi dan sinkronisasi.

Undang-undang ini akan menjamin terintegrasinya berbagai informasi geospasial dalam satu referensi geometris yang sama (*single referense*). Sehingga akan didapat suatu informasi geospasial yang terpadu antar instansi penyelenggara. Ketersediaan informasi geospasial yang terpadu, nantinya akan membantu dalam proses pertukaran data antar instansi. dengan demikian penyelenggaraan informasi geospasial akan selangkah lebih maju menuju kadaster multiguna (*multi purpose cadaster*) yang merupakan kegiatan kadaster modern.

Manajemen pertanahan akan dapat dilaksanakan dengan baik jika didukung dengan tersedianya informasi pertanahan yang lengkap dan terbaru (*up to date*). kondisi ini akan dicapai bila proses administrasi pertanahan yang menyangkut pendaftaran tanah dilaksanakan dengan dukungan sistem pendaftaran tanah yang membuat register tentang tanah dilakukan dengan terencana dan sistematis. Catatan yang sistematis tentang tanah (*land Record*) dan hak atas tanah (*Land Right*) mempunyai arti yang sangat penting untuk administrasi publik perencanaan pembangunan, dan dalam hal terjadinya transaksi terhadap tanah itu sendiri

Mengingat banyaknya institusi, baik pemerintah maupun swasta, yang menjadikan bidang tanah dengan rumah didalamnya sebagai obyek kegiatannya, maka institusi-institusi tersebut tentunya dapat memanfaatkan data pertanahan sebagai penunjang kegiatan. Salah satu pengoptimalan penggunaan data pertanahan yang terkait dengan institusi lain tersebut adalah dengan menjadikan data pertanahan sebagai basis pada pembuatan kadaster multiguna.

Permasalahan-permasalahan diatas menjadi sangat penting untuk segera ditanggapi dan diatasi. Oleh karena itu, maka penulis bermaksud untuk menulis sebuah skripsi yang berjudul "Pemanfaatan Sistem Informasi Geografis Untuk

Identifikasi Tanah Yang Telah Memiliki Hak Dalam Menciptakan Multi Purpose Kadaster”

1.2 Rumusan Masalah

Berdasarkan latar belakang yang telah disampaikan sebelumnya, adapun rumusan masalah yang akan dibahas dalam skripsi ini adalah :

- a. Bagaimana pembuatan sistem basis data Untuk identifikasi tanah yang telah memiliki hak dalam menciptakan multi purpose kadaster?
- b. Apa manfaat study sistem basis data dalam pembuatan multi purpose kadaster?

1.3 Tujuan Penelitian

Tujuan dari penelitian ini adalah :

- a. Pembuatan sistem basis data Untuk identifikasi tanah yang telah memiliki hak dalam menciptakan Multi Purpose Kadaster di kecamatan Pakisaji, kabupaten malang.
- b. Melakukan Study sistem basis data untuk pembuatan multi purpose kadaster di kecamatan Pakisaji kabupaten malang.



1.4 Manfaat Penelitian

Manfaat dari penelitian ini adalah :

- a. Mempermudah memperoleh informasi spasial maupun non spasial mengenai informasi hak atas tanah.
- b. Sebagai bahan masukan bagi pemerintah kota maupun kantor pertanahan dalam usaha membangun kadaster multiguna.
- c. Untuk perencanaan umum suatu daerah, perumahan dan sarana jalanya, karena peta kadaster dengan skala besar serta esensi datanya sudah diketahui siapa pemiliknya, batas-batas tanah, nilai tanah, bangunan dan lain-lainya.

1.5 Batasan Masalah

Batasan masalah dalam melakukan penelitian ini adalah :

- a. Data spasial dan tekstual hanya bertemakan pertanahan, pajak bumi dan bangunan
- b. Pembuatan sistem basis data dalam menciptakan multi purpose kadaster.

1.6 Tinjauan Pustaka

Beberapa tinjauan pustaka telah dilakukan dalam menyusun penelitian, guna mengumpulkan informasi mengenai multi purpose kadaster yang didasarkan atas berbagai penelitian oleh para ilmuwan antara lain:

Menurut Haithcoat (2007 dalam Yuhanis, 2008), reka bentuk pangkalan data adalah satu kaedah yang menstrukturkan data didalam berbagai bentuk dan mempunyai hubungan antara entiti dan atribut yang berbeda. Setiap atribut data haruslah mempunyai fungsi yang digunakan dalam analisis, dalam sebuah pangkalan data apabila terdapat data yang tidak perlu akan menghambat dan menyulitkan bagian pengkaji pangkalan data..

Pangkalan data atau basis data (bahasa Inggris: *database*), atau sering pula dieja basisdata, adalah kumpulan informasi yang disimpan di dalam komputer secara sistematis sehingga dapat diperiksa menggunakan suatu program komputer untuk memperoleh informasi dari basis data tersebut. Perangkat lunak yang digunakan untuk mengelola dan memanggil kueri (*query*) basis data disebut sistem manajemen basis data (*database management system*, DBMS). Sistem basis data dipelajari dalam ilmu informasi (Wikipedia)

Lingkungan basis data adalah sebuah habitat di mana terdapat basis data untuk bisnis. Dalam lingkungan basis data, pengguna memiliki alat untuk mengakses data. Pengguna melakukan semua tipe pekerjaan dan keperluan mereka bervariasi seperti menggali data (*data mining*), memodifikasi data, atau berusaha membuat data baru. Masih dalam lingkungan basis data, pengguna tertentu tidak diperbolehkan mengakses data, baik secara fisik maupun logis'. (Koh, 2005, dalam Janner Simarmata & Imam Paryudi 2006: 33).

Sistem Informasi Geografis adalah sistem informasi khusus yang mengelola data yang memiliki informasi spasial (bereferensi keruangan). Atau dalam arti yang lebih sempit, adalah sistem komputer yang memiliki kemampuan untuk membangun, menyimpan, mengelola dan menampilkan informasi bereferensi geografis, misalnya data yang diidentifikasi menurut lokasinya, dalam sebuah database (Wikipedia)

Arronof (1989) dalam bahasa yang lebih lugas mendefinikan SIG sebagai suatu "sistem" berbasis komputer yang memberikan empat kemampuan untuk

menangani data bereferensi geografis, yakni pemasukan, pengelolaan atau manajemen data (penyimpanan dan pengaktifan kembali), manipulasi dan analisis, dan keluaran.



BAB II DASAR TEORI

2.1. Basis Data

Pengertian dalam basis dibagi menjadi tiga bagian yaitu sistem, data, dan informasi, adapun pengertian dari ketiga tersebut adalah sebagai berikut:

1. Sistem : Kumpulan elemen – elemen yang diatur dan diorganisir menurut tata cara tertentu yang saling berhubungan sehingga berfungsi secara efektif.
2. Data : Bahan dasar yang akan diproses untuk menghasilkan informasi.
3. Informasi : Data yang sudah diproses sedemikian rupa sehingga mempunyai arti, yang akan digunakan untuk satu atau beberapa keperluan.

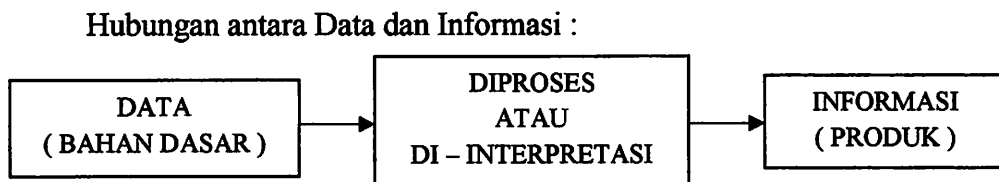

Gambar 2.1 Data dan Informasi

Pangkalan data atau basis data (bahasa Inggris: *database*), atau sering pula dieja basisdata, adalah kumpulan informasi yang disimpan di dalam komputer secara sistematis sehingga dapat diperiksa menggunakan suatu program komputer untuk memperoleh informasi dari basis data tersebut. Perangkat lunak yang digunakan untuk mengelola dan memanggil kueri (*query*) basis data disebut sistem manajemen basis data (*database management system*, DBMS). Sistem basis data dipelajari dalam ilmu informasi.

Istilah "basis data" berawal dari ilmu komputer. Meskipun kemudian artinya semakin luas, memasukkan hal-hal di luar bidang elektronika. Konsep dasar dari basis data adalah kumpulan dari catatan-catatan, atau potongan dari pengetahuan. Sebuah basis data memiliki penjelasan terstruktur dari jenis fakta yang tersimpan di dalamnya: penjelasan ini disebut skema. Skema menggambarkan obyek yang diwakili suatu basis data, dan hubungan di antara obyek tersebut. Ada banyak cara

untuk mengorganisasi skema, atau memodelkan struktur basis data: ini dikenal sebagai model basis data atau model data. Model yang umum digunakan sekarang adalah model relasional, yang menurut istilah layman mewakili semua informasi dalam bentuk tabel-tabel yang saling berhubungan dimana setiap tabel terdiri dari baris dan kolom (definisi yang sebenarnya menggunakan terminologi matematika). Dalam model ini, hubungan antar tabel diwakili dengan menggunakan nilai yang sama antar tabel. Model yang lain seperti model hierarkis dan model jaringan menggunakan cara yang lebih eksplisit untuk mewakili hubungan antar tabel.

Istilah *basis data* mengacu pada koleksi dari data-data yang saling berhubungan, dan perangkat lunaknya seharusnya mengacu sebagai *sistem manajemen basis data (database management system/DBMS)*. Jika konteksnya sudah jelas, banyak administrator dan programmer menggunakan istilah basis data untuk kedua arti tersebut

Menurut Haithcoat (2007 dalam Yuhanis, 2008), reka bentuk pangkalan data adalah satu kaedah yang menstrukturkan data didalam berbagai bentuk dan mempunyai hubungan antara entiti dan atribut yang berbeda. Setiap atribut data haruslah mempunyai fungsi yang digunakan dalam analisis, dalam sebuah pangkalan data apabila terdapat data yang tidak perlu akan menghambat dan menyulitkan bagian pengkaji pangkalan data. Sebelum menentukan atribut bagi setiap data spasial, alangkah baiknya dilakukan analisa terlebih dulu agar suatu pangkalan data yang khusus bagi kajian tersebut dapat dibina dan disusun dengan lengkap. Sekaligus memudahkan proses membuat analisis.

2.2. Pendekatan Basis Data

Dalam Pendekatan basis data ada cara yang termudah untuk meredusir ketidak konsistenan data mengeliminasi duplikasi data yang tidak perlu (*unnecessary duplication data*). Untuk itu data harus disimpan dalam satu *pool* bersama (*common pool*) yang dapat dibagi pakai oleh sistem – sistem yang ada. Pool data ini akan merupakan basis data untuk *enterprise (Enterprise's database)*. Duplikat data yang tidak perlu (yang akan memberikan informasi baru) adalah *Redundant*. Lihat Gambar 2.10

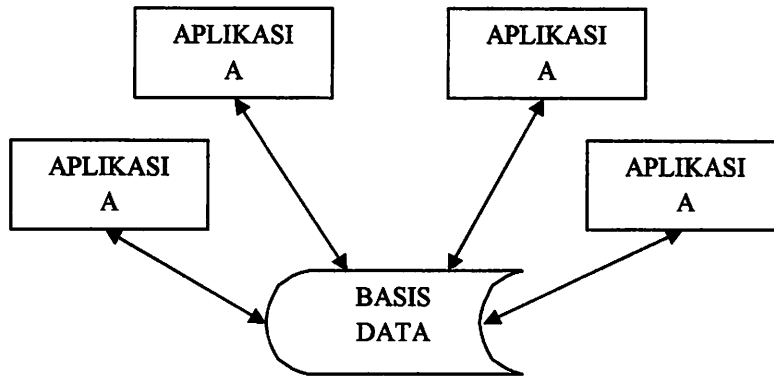

Gambar 2.2 View Basis Data

2.3 Kebebasan Program Data

Ide pemisahan antara program aplikasi (*Appl. Progr. View*) dengan jumlah data sebenarnya yang disimpan merupakan konsep utama dari sistem basis data. Konsep ini dikenal sebagai kebebasan program / data atau biasa disingkat sebagai kebebasan data (*Data Independence*). Adanya kebebasan data pada DBMS / SMDB memberi kemungkinan untuk mengatasi masalah pemeliharaan yang tidak produktif (*Unproductive Manintenance*).

2.4 DBMS / SMDB

DBMS (*Database Management System*) merupakan perangkat lunak (*Software*) untuk mengelola masukan (*Input*), manipulasi penyimpanan dan luaran dari data.

2.4.1 Manfaat DBMS / SMDB

Manfaat dari penggunaan DBMS (*Database Management System*) dalam membuat suatu basis data adalah sebagai berikut:

1. Menghindari adanya :
 - a. *Redundancy*
 - b. Tidak Konsistensinya data
2. Menjamin adanya pembakuan data (*standardization*).
3. Memungkinkan adanya berbagi pakai data (*data sharing*).
4. Mencek keamanan (*security*) data.

2.4.2 Manfaat Lain DBMS / SMD

Selain manfaat yang telah ditulis sebelumnya DBMS mempunyai manfaat yang lain. Adapun manfaat lain dari menggunakan DBMS (*Database Management System*) yaitu:

1. Strukturisasi data : jumlah data yang banyak
2. Validasi dan rekeri data : adanya berbagi pakai data
3. *Monitoring* dan *tuning* : adanya berbagai program aplikasi

2.4.3 Arsitektur DBMS / SMD

DBMS memiliki arsitektur untuk melakukan abstraksi dari data sehingga dapat diperoleh independensi data program. Arsitektur dalam DBMS meliputi:

1. Arsitektur Dua Level :

DBMS / SMD : memungkinkan adanya interface antara gambaran global (*global view*) yang menyangkut data dengan gambaran lokal (*lokal view*) dari program – program aplikasi.

2. Arsitektur Tiga Level :

Gambaran global (*global view*) memuat 2 informasi :

- a. Data apa yang ada / tersedia pada basis data
- b. Cara dan bagaimana data disimpan dan diakses.
- c. Gambaran lokal (*lokal view*) menjadi arsitektur 3 level.

Gambaran tentang data dalam suatu bahasa pemrograman yang didesain sedemikian rupa sehingga dimengerti oleh DBMS / SMD struktur disebut skema. Secara umum pada arsitektur 3 level :

- a. Skema konseptual (*conceptual schema*)
- b. Skema internal (*internal schema*)
- c. Skema eksternal (*external schema*)

A. Skema Konseptual

Skema konseptual deskripsi tentang data yang diperlukan oleh *enterprise rule* yang harus disimpan pada basis data. Apabila *enterprise* berubah /berkembang (sebagian / seluruhnya / drastis) skema konseptual akan terpengaruh. Karena itu skema konseptual harus dipikirkan , dirancang , dan dibuat dengan pertimbangan jauh kedepan sehingga bersifat jangka panjang

(tidak mudah berubah) sehingga akan mampu mengikuti perkembangan *enterprise*.

B. Skema Eksternal

Skema eksternal menyatakan gambaran lokal tentang basis data sesuai dengan yang diperlukan oleh suatu program aplikasi jika beberapa program aplikasi mempunyai kesamaan dalam *lokal view*, maka program aplikasi tersebut dapat berbagi pakai skema eksternal yang sama.

C. Skema Internal

Skema internal menyatakan tentang bagaimana data disimpan pada field / record , format penyimpanan , pengindeks-an , algoritma , media penyimpanan , dan lain-lain.

2.4.4 Komponen DBMS / SMBD

Secara ideal DBMS /SMBD harus memiliki beberapa komponen, yang terdiri dari:

1. *User Language Interface* dan *Data Manipulation Language* (DML).
2. *External Schema Data Description Language*.
3. *Conceptual Schema Data Description Language*.
4. *Internal Schema Data Description Language*.
5. *Data Base Control System* (DBCS) yang akan mengakses basis data untuk mengantisipasi perintah DML.

2.5 Pemetaan (Mapping)

Pemetaan (konversi data) antara ketiga jenis skema harus dibuat. Dalam kaitan ini perangkat lunak DBMS /SMBD berperan untuk melakukannya. DMBS/SMBD harus mampu melakukan pengecekan terhadap ketiga skema dalam hal konsistensi (misalnya setiap skema eksternal harus merupakan keterkaitan dari skema konseptual), dan harus menggunakan informasi yang ada pada skema untuk melakukan pemetaan antara skema eksternal dengan skema internal via skema konseptual.

2.6 Sistem Informasi Pertanahan (SIP)

Sistem Informasi merupakan sekumpulan data dasar yang memiliki keterkaitan satu dengan lainnya dan telah melalui proses pengolahan (basis data) dengan menggunakan teknologi informasi (media/alat/tool) guna perencanaan, perancangan dan pengambilan berbagai keputusan berbasis keruangan. Sedangkan teknologi informasi dapat kita katakan merupakan sekumpulan media atau tool atau alat utamanya komputer dan segala software pengolahannya dan juga jaringan internet yang digunakan. Lahirnya sistem informasi pertanahan ini dilatarbelakangi adanya kebutuhan/demand informasi guna perencanaan, perancangan dan pengambilan keputusan secara cepat, murah dan terjangkau yang tidak dibatasi oleh waktu dan ruang. Informasi pertanahan yang dikelola dalam Sistem Informasi Pertanahan (SIP) menerapkan teknologi-teknologi tersebut di bidang pertanahan dan merupakan unsur dasar dalam perencanaan, perancangan dan pengambilan keputusan keruangan. Sistem Informasi Pertanahan (SIP) merupakan sistem informasi pendukung dalam pengelolaan (management) pertanahan secara terintegrasi. SIP dapat didefinisikan sebagai kombinasi manusia dan sumberdaya keteknikan yang disertai dengan tata-laksana organisasi untuk memproduksi informasi yang diperlukan untuk pendukung pengelolaan pertanahan. Sistem Informasi Pertanahan (SIP) adalah kombinasi sumberdaya manusia dan sumberdaya teknik bersama dengan seperangkat prosedur mengorganisir yang menghasilkan pengumpulan, penyimpanan, pemanfaatan, penyebaran, dan pemakaian informasi pertanahan dalam suatu cara yang sistematis (Walijatun; 2002).

Satuan spasial pertanahan yang dijadikan dasar pengelolaan adalah persil, lengkap dengan informasi kepemilikan, ukuran, posisi (koordinat, alamat administratif) dan atribut lainnya yang melekat dengan keberadaan tanah itu pada suatu saat tertentu. Persil dan kumpulan persil lazimnya dikelola dan disajikan dalam bentuk peta. Bisa dipahami, karena persil harus bisa disajikan dengan teliti dan akurat, maka peta persil pertanahan merupakan peta skala besar. Tampilan dan keluaran data ataupun informasi SIP dengan bantuan komputer berupa peta, tabel dan bagan terpadu dalam bentuk hardcopy (cetakan) dan softcopy (file digital).

Tabel II.1 Contoh informasi obyek pajak yang diperoleh dari kantor Pajak

| Informasi rinci obyek Pajak | |
|-----------------------------|----------------------------------|
| NIB | 04.16.14.06.00127 |
| NOP | 31.75.D1D.004.002-00 |
| Letak OP | JL.pantai Utara |
| Wajib pajak | |
| Nama Pengguna Hak | Pemilik |
| Alamat | JL.Pantai Utara, Kelurahan Pluit |
| Luas Tanah | 1.254 m2 |
| PBB | Rt 8.370.430 (SPPT Tahun 2002) |

Tabel II.2 Contoh Informasi P4T yang diperoleh dari kantor BPN

| | |
|-------------------|----------------------|
| Bidang Tanah | NIB |
| | Alamat_lokasi |
| | Luas M2 |
| | Pemanfaatan |
| | Penggunaan |
| Bukti Kepemilikan | NIB |
| | Nama pemegang Hak |
| | NIK |
| | Jenis Hak |
| | Nomor Hak |
| | Tanggal Berakhir Hak |
| | Asal Hak |
| | Nomor Surat Ukur |
| | Nomor Peta |



2.7 Sistem Informasi Geografis (SIG)

2.7.1 Definisi SIG

Sistem Informasi Geografis (*Geographic Information System/GIS*) yang selanjutnya akan disebut SIG merupakan sistem informasi berbasis komputer yang digunakan untuk mengolah dan menyimpan data atau informasi geografis (Aronoff, 1989). Secara umum pengertian SIG sebagai berikut:

”Suatu komponen yang terdiri dari perangkat keras, perangkat lunak, data geografis dan sumberdaya manusia yang bekerja bersama secara efektif untuk memasukan, menyimpan, memperbaiki, memperbaharui, mengelola, memanipulasi, mengintegrasikan, menganalisa dan menampilkan data dalam suatu informasi berbasis geografis”.

Dalam pembahasan selanjutnya, SIG akan selalu diasosiasikan dengan sistem yang berbasis komputer, walaupun pada dasarnya SIG dapat dikerjakan secara manual, SIG yang berbasis komputer akan sangat membantu ketika data geografis merupakan data yang besar (dalam jumlah dan ukuran) dan terdiri dari banyak tema yang saling berkaitan.

SIG mempunyai kemampuan untuk menghubungkan berbagai data pada suatu titik tertentu di bumi, menggabungkannya, menganalisa dan akhirnya memetakan hasilnya. Data yang akan diolah pada SIG merupakan *data spasial* yaitu sebuah data yang berorientasi geografis dan merupakan lokasi yang memiliki sistem koordinat tertentu, sebagai dasar referensinya. Sehingga aplikasi SIG dapat menjawab beberapa pertanyaan seperti; lokasi, kondisi, trend, pola dan pemodelan. Kemampuan inilah yang membedakan SIG dari sistem informasi lainnya.

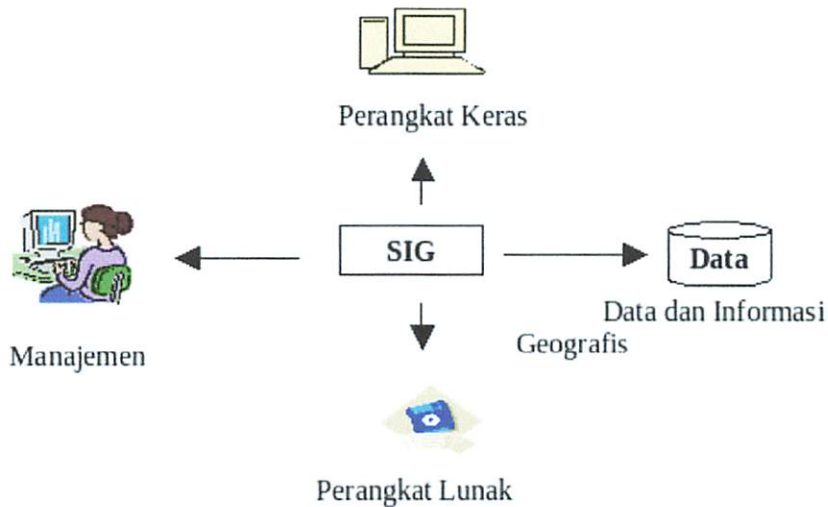

Gambar 2.3 Komponen-komponen dalam SIG

(Sumber : http://id.wikipedia.org/wiki/Sistem_Informasi)

2.7.2 Jenis Data SIG

2.7.2.1 Data Spasial

Sebagian besar data yang akan ditangani dalam SIG merupakan *data spasial* yaitu sebuah data yang berorientasi geografis, memiliki sistem koordinat tertentu sebagai dasar referensinya dan mempunyai dua bagian penting yang membuatnya berbeda dari data lain, yaitu informasi lokasi (spasial) dan informasi deskriptif (*attribute*) yang dijelaskan berikut ini :

1. Informasi lokasi (spasial), berkaitan dengan suatu koordinat baik koordinat geografi (lintang dan bujur) dan koordinat XYZ, termasuk diantaranya informasi datum dan proyeksi.
2. Informasi deskriptif (atribut) atau informasi non spasial, suatu lokasi yang memiliki beberapa keterangan yang berkaitan dengannya, contohnya : jenis vegetasi, populasi, luasan, kode pos, dan sebagainya.

A. Jenis Data Spasial

Secara sederhana *format* dalam bahasa komputer berarti bentuk dan kode penyimpanan data yang berbeda antara *file* satu dengan lainnya. Dalam SIG, data spasial dapat direpresentasikan dalam dua *format*, yaitu:

a. Data Vektor

Data vektor merupakan bentuk bumi yang direpresentasikan ke dalam kumpulan garis, area (daerah yang dibatasi oleh garis yang berawal dan berakhir pada titik yang sama), titik dan *nodes* (merupakan titik perpotongan antara dua buah garis).

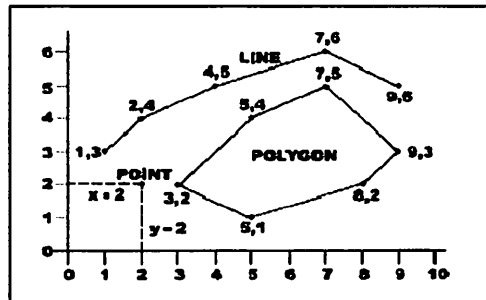

Gambar 2.4 Data Vektor

b. Data Raster

Data raster (atau disebut juga dengan sel grid) adalah data yang dihasilkan dari sistem Penginderaan Jauh. Pada data raster, obyek geografis direpresentasikan sebagai struktur sel grid yang disebut dengan pixel (*picture element*).

Pada data raster, resolusi (definisi visual) tergantung pada ukurannya. Dengan kata lain, resolusi pixel menggambarkan ukuran sebenarnya di permukaan bumi yang diwakili oleh setiap pixel pada citra. Semakin kecil ukuran permukaan bumi yang direpresentasikan oleh satu sel, semakin tinggi resolusinya. Data raster sangat baik untuk merepresentasikan batas-batas yang berubah secara gradual, seperti jenis tanah, kelembaban tanah, vegetasi, suhu tanah dan sebagainya. Keterbatasan utama dari data raster adalah besarnya ukuran file; semakin tinggi resolusi grid-nya semakin besar pula ukuran filenya dan sangat tergantung pada kapasitas perangkat keras yang tersedia.

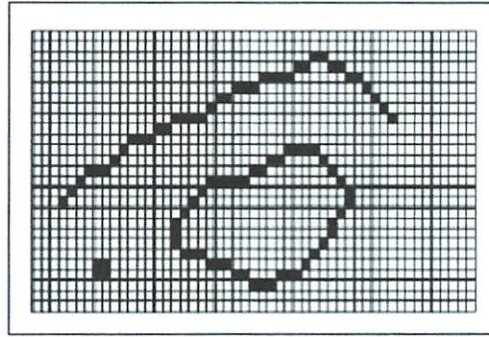

Gambar 2.5 Data *Raster*

2.7.2.2 Data Non Spasial

Data non spasial yaitu data yang berupa angka atau teks yang bersumber dari catatan statistik atau sumber lainnya seperti hasil *survey*, data non spasial ini merupakan pelengkap bagi data spasial karena berfungsi sebagai deskripsi tambahan pada titik, garis, poligon atau batas wilayah (B, Eko, 2002).

2.8 Kadaster

Kadaster adalah sebuah sistem berbasis persil dan memiliki informasi tanah yang terbaru yang mengandung catatan tentang kepentingan sebuah tanah (hak, batas, dan kewajiban) (FIG, 2013). Kadaster banyak membantu manusia, terutama untuk pembangunan sebuah negara. Saat ini, kemajuan teknologi sangat membantu metode catatan kadaster yang awalnya menggunakan kertas, menjadi menggunakan media digital.

Berdasarkan kongres kadaster di Granada, Spanyol, oleh Jurg Kaufmann, definisi kadaster terbagi dua. Pertama, kadaster dalam definisi tradisional adalah persil tanah, yaitu sebidang tanah dengan batas-batas yang ditetapkan, di mana hak milik perseorangan atau badan hukum berlaku. Kedua, kadaster dalam definisi modern adalah objek tanah, yaitu sebidang tanah di mana kondisi homogen ada dalam garis besarnya. Hukum objek tanah dijelaskan oleh isi hukum dari sebuah hak atau pembatasan dan batas-batas demarkasi saat berlakunya hak atau pembatasan.

2.8.1 Fungsi Kadaster

Sistem kadaster merupakan hal yang wajib dimiliki suatu negara, karena memiliki fungsi yang sangat vital bagi suatu negara. Fungsi tersebut adalah membantu pembangunan nasional dari berbagai sektor. Di antaranya adalah sektor perekonomian, pertanian, konservasi alam, serta sektor sosial. Kadaster berguna sebagai catatan penggunaan lahan pada berbagai sektor tersebut yang kemudian dari catatan tersebut dikeluarkanlah pajak-pajak. Pajak-pajak tersebut selanjutnya akan masuk ke keuangan negara untuk pembangunan nasional. Fungsi tersebut muncul dari fungsi-fungsi utama kadaster yaitu sebagai catatan tentang kepentingan sebuah tanah, meliputi hak, batas, dan kewajiban bagi pemilik tanah.

2.8.2 Latar Belakang Diadakanya Kadaster

Manusia membutuhkan tempat untuk beraktivitas. Sebelum manusia memenuhi muka bumi, mereka dapat mencari dan menempati tempat-tempat yang mereka inginkan tanpa ada yang mengganggu. Akan tetapi, saat manusia mulai memenuhi bumi dan karena sifat alami manusia yang rakus, mereka mulai menjaga tempat-tempat yang mereka tempati serta mengklaim tanah tersebut sebagai milik mereka karena mereka menyadari betapa menguntungkannya tanah yang mereka tempati tersebut. Setelah hal-hal tersebut terjadi, terpikirkanlah ide tentang bagaimana agar tanah yang mereka miliki terjaga, baik batas-batasnya maupun hak mereka terhadapnya (tanah tersebut). Caranya adalah dengan membuat catatan pendaftaran tanah yang berisi tentang batas-batas tanah, lokasi dan alamat, serta hak-hak yang dimiliki seseorang atau badan hukum terhadap bidang tanah tersebut.

2.9 Multi Purpose Kadaster

Kadaster multiguna adalah suatu kadaster yang dapat digunakan untuk bermacam-macam tujuan. Kegiatan kadaster multiguna melibatkan banyak instansi, tentu akan ada perbedaan-perbedaan yang harus disatukan. Terhadap perbedaan tersebut, saat ini telah ada Undang-Undang Nomor 4 Tahun 2011 tentang Informasi Geospasial yang dapat menyatukan perbedaan tersebut, khususnya dalam hal penyelenggaraan informasi geospasial

Multi Purpose kadaster merupakan sistem utama, yang dimaksud disini ialah untuk menjamin kepemilikan tanah, melindungi hak tanah, mencatat harga tanah dari waktu ke waktu, menjamin tanah tersebut agar dapat diperjualbelikan secara efisien dan efektif. Disini akan terdapat dengan jelas jaminan jika suatu tanah akan dibeli, dijual digadaikan ataupun disewa. Keberhasilan sistem kadastral merupakan fungsi sejauh mana tanah tersebut dapat menunjang tujuan sosial ekonomi yang luas.

Kadaster Multiguna (Multi Purpose Cadaster), mengandung/dapat berarti 2 pengertian :

1. Seluruh data ataupun informasi di bumi, untuk setiap kepentingan, akan 'memuat' atau mengguna bagian data yang sama.
2. Sekumpulan data di bumi, yang dapat digunakan oleh berbagai kepentingan
Kegunaan pengetahuan kadaster multiguna :
 - a. Memberikan kesadaran hukum atas sebidang tanah
 - b. Menyadari keterkaitan berbagai kepentingan dalam mengembangkan suatu wilayah
 - c. Menyadari kepentingan berbagai aspek dalam perencanaan teknis atas suatu daerah
 - d. Menyadari pentingnya koordinasi dalam pelaksanaan teknik

Kadaster multiguna (multi purpose cadaster) menurut Larson Gergard(1991, dalam Yuli Mardiyono dan Arif Syaifullah,2009:136) yaitu suatu kadaster yang harus dapat digunakan untuk bermacam-macam tujuan. Dengan kata lain, kadaster multiguna ini mengakomodir kedua sistem kadaster lainnya, yaitu kadaster hak

dan kadaster pajak. Kedua sistem itu dapat disederhanakan dengan menggunakan satu sistem yaitu sistem kadaster multiguna.

pengertian lain dari kadaster multiguna adalah sistem informasi pertanahan yang multiguna dengan bidang-bidang tanah sebagai acuan informasi terkecil, yang sajian informasinya dapat digunakan untuk kepentingan berbagai pihak. Tidak hanya kepentingan pendaftaran tanah (*legal Cadaster*) dan atau pajak saja (*fiscal Cadaster*) melainkan banyak kepentingan, misalnya instansi telekomunikasi, perusahaan listrik negara, dinas tata kota dan lain-lain. (Eko Budi Wahyono dan Yuli Mardiyono,2006).

Dengan demikian kadaster multiguna (*multi purpose cadaster*) dapat diartikan seluruh data ataupun informasi di bumi, untuk setiap kepentingan, akan membuat atau mengguna bagian data yang sama serta sekumpulan data yang sama serta sekumpulan data di bumi yang dapat digunakan oleh berbagai kepentingan (Agoes S Soedomo,2010).

Membaca hal tersebut diatas, maka dalam membangun kadaster multiguna (*multi purpose cadaster*) diperlukan informasi geospasial yang akurat, karena saling terkait antara satu instansi dengan satu instansi yang lainnya. Informasi geospasial tersebut adalah merupakan pengolahan data dari data geospasial

Data geospasial dalam hal ini terdiri dari data spasial dan data tekstual. Dan spasialnya harus berbasis persil dan sumber data spasial yang digunakan haruslah mempunyai referensi geodetik yang sama atau tunggal, sehingga dapat digunakan sebagai *base map*



BAB III METODOLOGI PENELITIAN

3.1 Deskripsi Daerah Penelitian

Penelitian yang dilakukan pada skripsi ini meliputi daerah di kecamatan pakisaji kabupaten malang. Penelitian meliputi tiga desa dikecamatan pakisaji yaitu desa Karang pandan, desa Pakisaji dan desa karang duren. Lihat Gambar 3.1

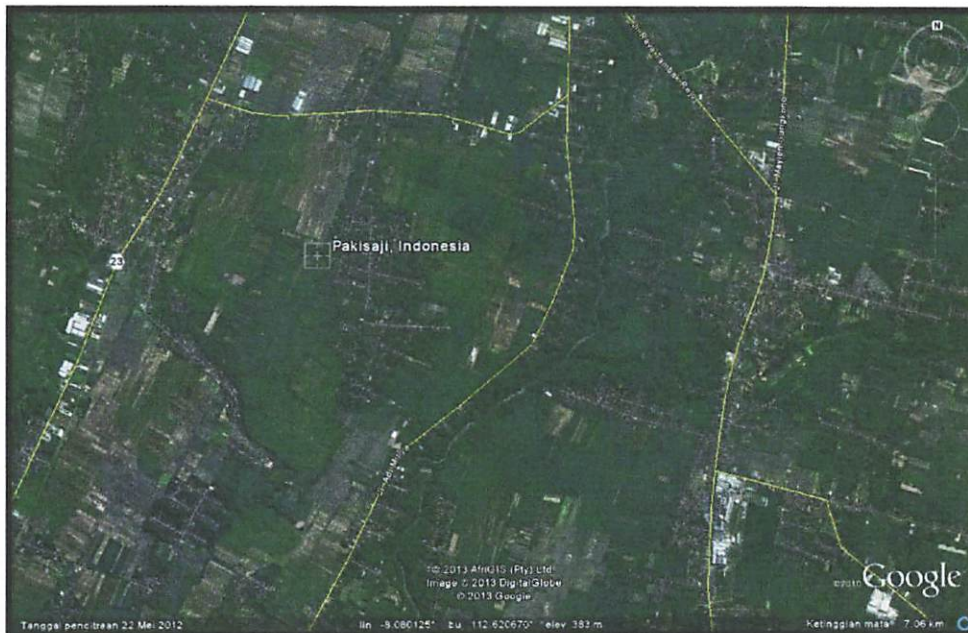

Gambar 3.1 lokasi daerah penelitian

1. Kecamatan Pakisaji

Kecamatan Pakisaji merupakan salah satu dari 33 Kecamatan di Wilayah Kabupaten Malang yang terletak di sebelah utara Kota Kepanjen yang akan merupakan daerah penyangga Ibu Kota Kabupaten Malang. Secara umum Kecamatan Pakisaji merupakan dataran dengan ketinggian antara 400-1000 meter di atas permukaan air laut, memiliki kemiringan kurang dari 7% serta memiliki suhu rata-rata 22°C – 28°C dengan curah hujan rata-rata 1255-1845 m³/dt.

Batas Wilayah Kecamatan Pakisaji

- a. Sebelah Utara : Kecamatan Sukun Kota Malang
- b. Sebelah Timur : Kecamatan Bululawang
- c. Sebelah Selatan : Kecamatan Kepanjen
- d. Sebelah Barat : Kecamatan Ngajum dan Wagir

3.2 Perencanaan dan Persiapan Penelitian

Penelitian ini dilakukan melalui tahap perencanaan dan persiapan yang matang. Karena perencanaan dan persiapan yang matang merupakan faktor yang penting dalam suatu keberhasilan penelitian. Perencanaan dan persiapan ini meliputi :

1. Penyusunan jadwal penelitian
2. Pencarian data spasial dan non spasial maupun data-data pendukung lainnya yang mencakup informasi data pertanahan dan data pajak bumi dan bangunan di kecamatan pakisaji kabupaten malang.
3. Studi literatur
4. Pembuatan laporan

3.3 Alat Penelitian

Adapun peralatan yang digunakan untuk penelitian ini meliputi perangkat lunak (*software*) dan perangkat keras (*hardware*) :

1. Perangkat keras (*hardware*) yang digunakan terdiri dari:
 - a. CPU : Processor Intel Corei3
 - b. Hard Disk SATA 320 GB
 - c. Memory 2 GB DDR RAM
 - d. Mouse dan Keyboard
 - e. Printer canon ip2700
2. Perangkat lunak (*software*) yang digunakan terdiri dari:
 - a. AutoCAD LD 2004
 - b. ArcGIS 9.3
 - c. Microsoft Office Excel 2003
 - d. Microsoft Office access 2007

3.4 Diagram Alir Penelitian

Dalam proses penelitian haruslah dibuat diagram alir pekerjaan yang sistematis agar mudah dipahami dan mempermudah dalam penelitian. Adapun diagram alir dalam penelitian ini dapat dilihat pada gambar 3.2

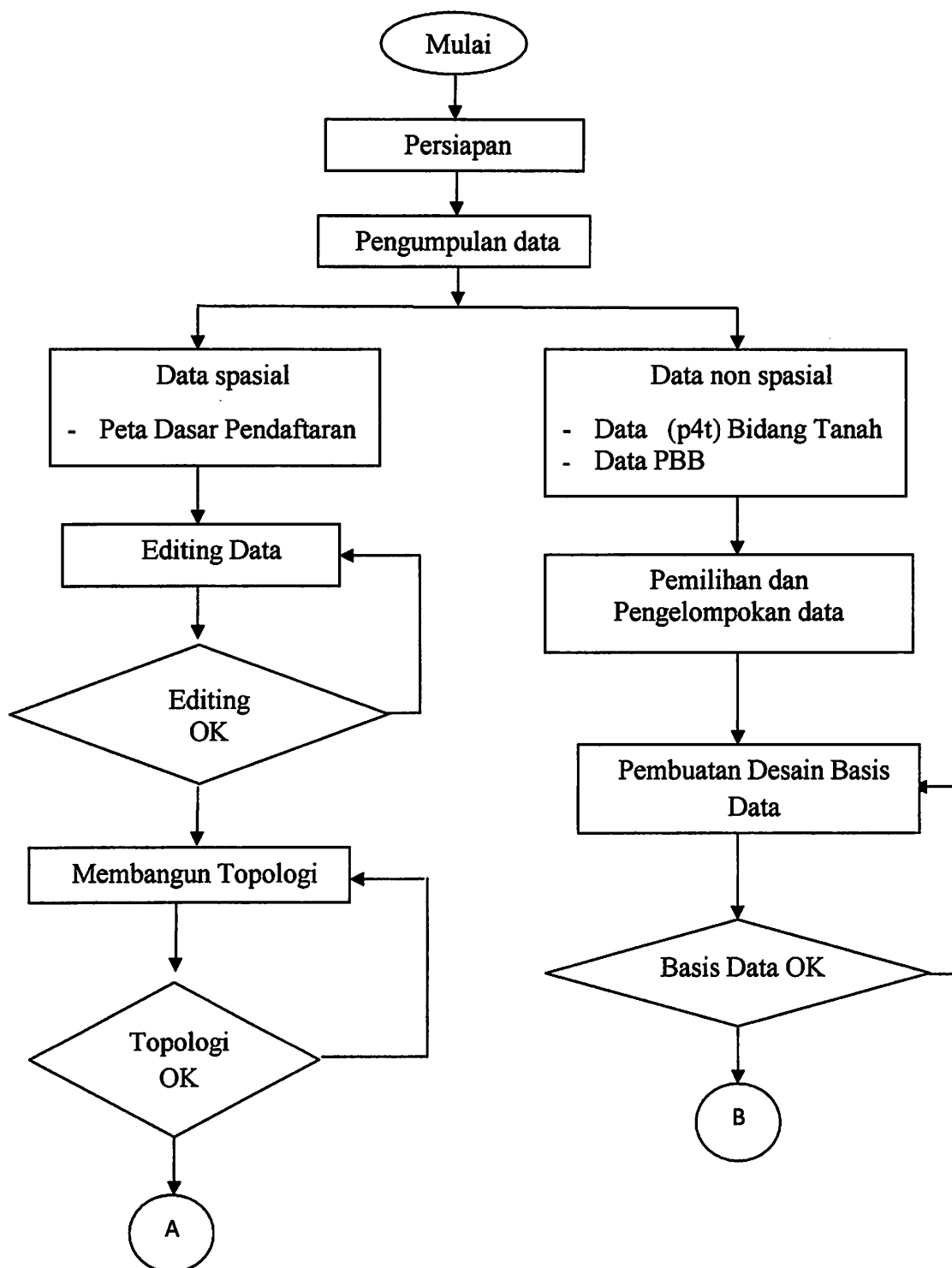

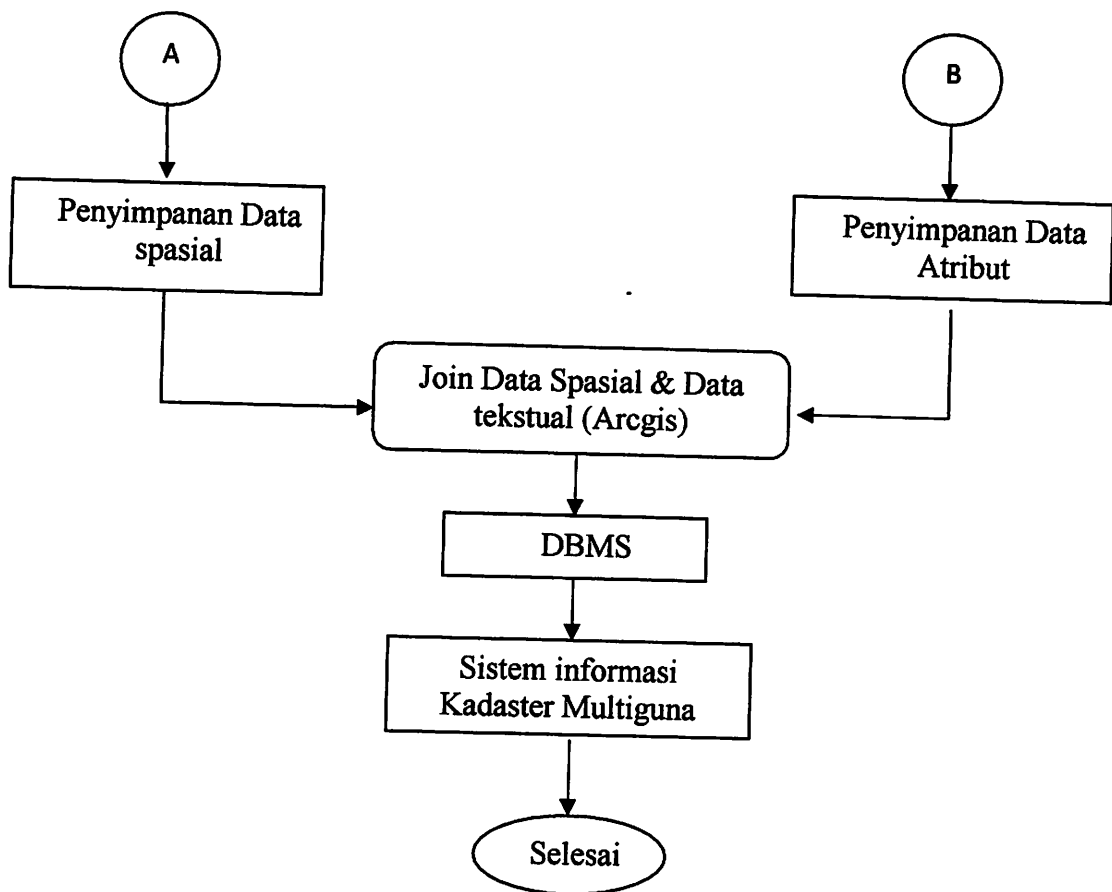

Gambar 3.2. Diagram Alir Penelitian

Dari gambar 3.2 pada diagram alir dapat kita lihat tahapan kegiatan pembuatan sistem informasi kadaster Multiguna mulai dari persiapan, pengumpulan data, dan desain *basis data*. Dalam persiapan yang dilakukan adalah persiapan data spasial dan data non spasial.

Untuk data Spasial yang digunakan berupa peta dasar pendaftaran tanah kecamatan pakisaji, sedangkan data Non Spasial yang digunakan berupa data p4T dari peta pendaftaran kecamatan Pakisaji dan data Pajak bumi dan bangunan pada kecamatan pakisaji. Setelah data spasial dan data non spasial didapat maka proses selanjutnya yaitu penggabungan data (*Join Item*), yang meliputi proses penggabungan antara data spasial dengan data non spasial yang berupa tabel data setiap bidang tanah.

3.5 Sistem Basis Data

Tahapan dalam pembuatan basis data untuk pembuatan kadaster multiguna yaitu :

3.5.1 Entitas

Entitas-entitas yang ada pada penelitian ini yaitu :

1. Kota
2. Kecamatan
3. Kelurahan
4. Bidang tanah
5. Pajak
6. Pemilik



3.5.2 Enterprise Rule

Dari entitas-entitas yang ada menghasilkan hubungan Enterprise Rule sebagai berikut :

1. Satu kota terdapat beberapa kecamatan
2. Beberapa kabupaten terdapat pada satu kota
3. Satu kecamatan terdapat beberapa kelurahan
4. Beberapa kelurahan terdapat pada satu kecamatan
5. Satu kelurahan terdapat beberapa bidang tanah
6. Beberapa bidang tanah terdapat pada satu kelurahan
7. Satu bidang tanah memiliki satu nilai pajak
8. Satu nilai pajak dimiliki satu bidang tanah
9. Satu pemilik memiliki beberapa bidang tanah
10. Beberapa bidang tanah dimiliki oleh satu pemilik

3.5.3 Entity Relationship

Adapun hubungan antara suatu entitas dengan entitas yang ada menghasilkan hubungan Entity Relationship sebagai berikut :

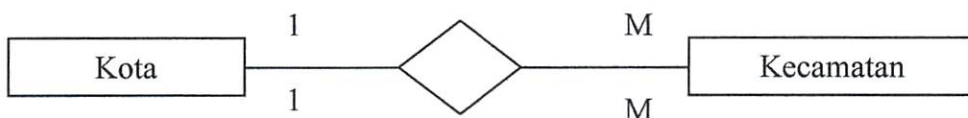

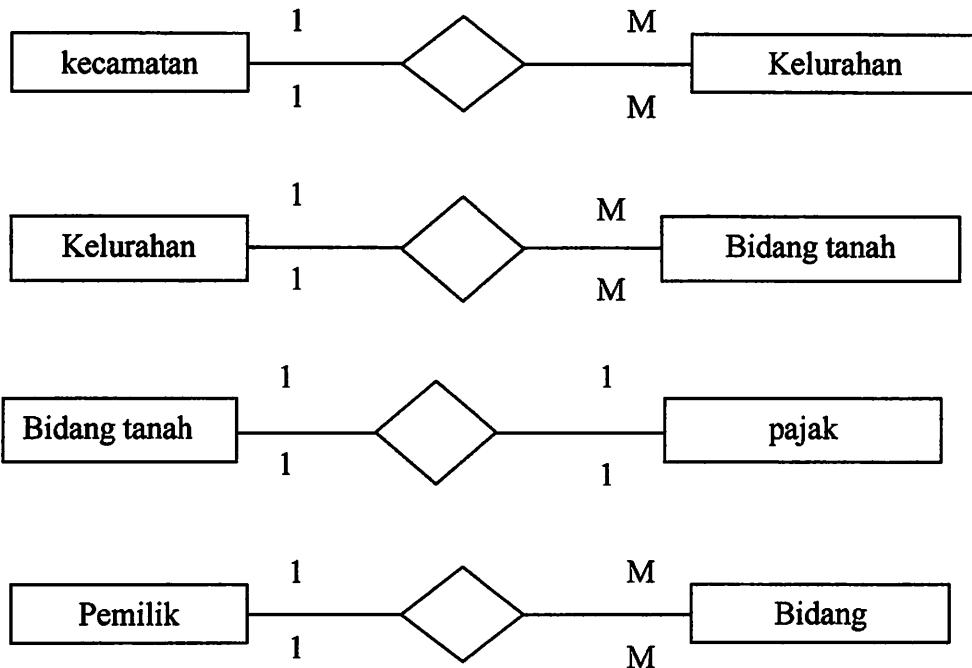

3.5.4 Obligatory/ Non Obligatory

Adapun hubungan Obligatory/ Non Obligatory yang ada pada penelitian ini adalah sebagai berikut :

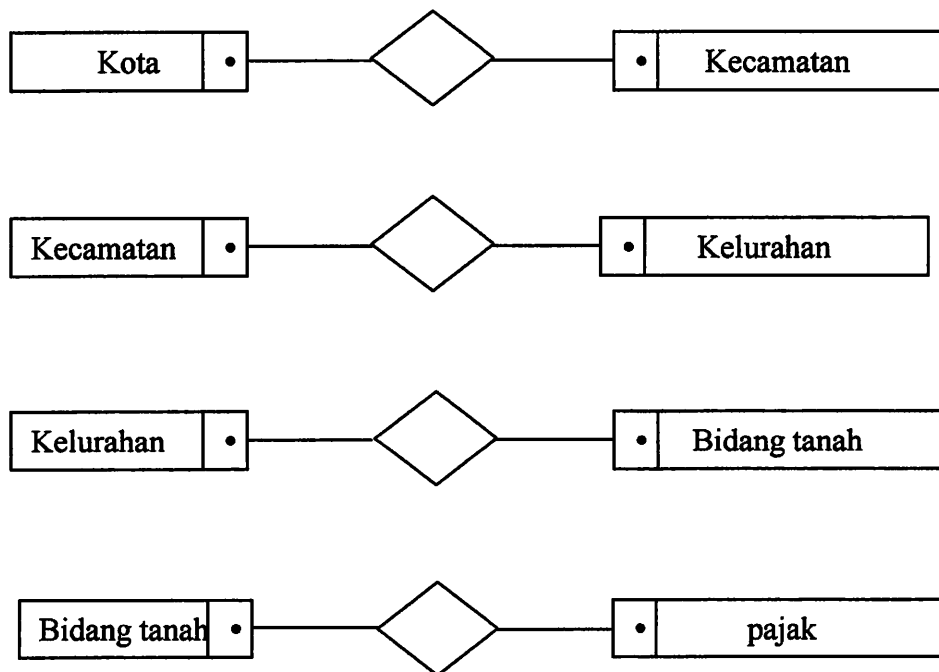

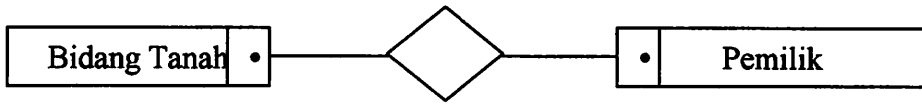

3.5.5 Diagram Entity Relationship

Dari entitas-entitas yang ada membentuk hubungan Diagram Entity Relationship. Diagram Entity Relationship dapat dilihat pada gambar 3.3

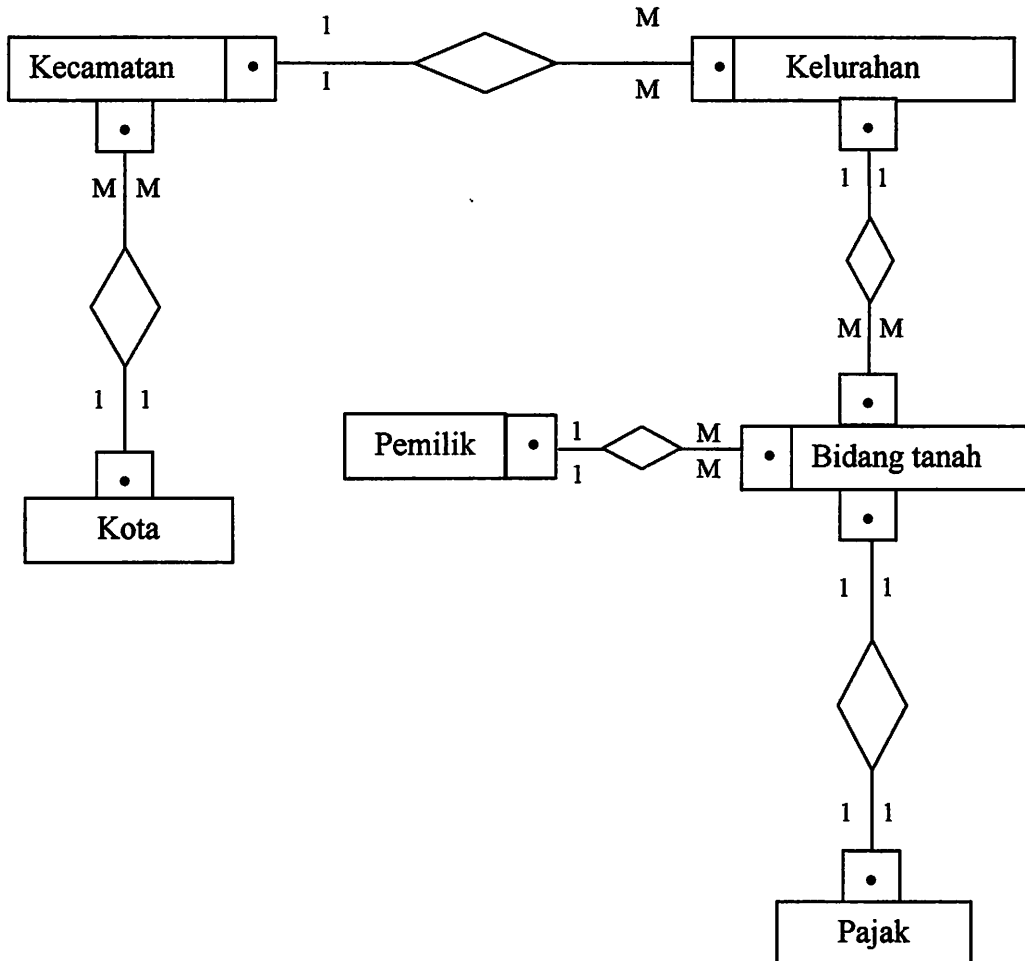

(Gambar 3.3 Diagram ER)

3.5.6 Tabel Skeleton

Tabel Skeleton pada penelitian ini meliputi :

Tabel III.1 Bidang Tanah

| ID_BID | NIB | ALAMAT_BIDANG | LUAS | NO_HAK | NO_SU | NO_GU | TGL_PENERBIT SU | TGL_PENERBIT SRFTKT | ID_KEL |
|--------|-------------------|--------------------------|------|--------|-------|-------|-----------------|---------------------|--------|
| 11111 | 12.30.19.07.00001 | JL RAYA PAKISAJI | 271 | M00139 | 00008 | 00001 | 28/11/1998 | 02/12/1998 | 1 |
| 11112 | 12.30.19.07.00003 | JL RAYA PAKISAJI | 1234 | M00140 | 00009 | 00001 | 28/11/1998 | 02/12/1998 | 2 |
| 11113 | 12.30.19.07.00004 | JL RAYA PAKISAJI | 1098 | M00141 | 00010 | 00002 | 28/11/1998 | 02/12/1998 | 3 |
| 11114 | 12.30.19.07.00006 | JL RAYA PAKISAJI | 223 | M00142 | 00011 | 00003 | 28/11/1998 | 02/12/1998 | 4 |
| 11115 | 12.30.19.07.00007 | JL FLAMBOYAN | 109 | M00143 | 00012 | 00003 | 28/11/1998 | 02/12/1998 | 5 |
| 11116 | 12.30.19.07.00008 | DS PAKISAJI/SAWAH BLK 16 | 110 | M00144 | 00013 | 00003 | 28/11/1998 | 02/12/1998 | 6 |
| 11117 | 12.30.19.07.00009 | DS PAKISAJI/SAWAH BLK 16 | 114 | M00145 | 00014 | 00003 | 28/11/1998 | 02/12/1998 | 7 |
| 11118 | 12.30.19.07.00010 | JL RAYA PAKISAJI | 95 | M00146 | 00015 | 00004 | 28/11/1998 | 02/12/1998 | 8 |
| 11119 | 12.30.19.07.00011 | DS PAKISAJI/SAWAH BLK 16 | 77 | M00147 | 00016 | 00004 | 28/11/1998 | 02/12/1998 | 9 |
| 11120 | 12.30.19.07.00013 | JL KARANGDUREN | 210 | M00148 | 00017 | 00004 | 28/11/1998 | 02/12/1998 | 10 |
| 11121 | 12.30.19.07.00014 | DS PAKISAJI/SAWAH BLK 16 | 125 | M00149 | 00018 | 00004 | 28/11/1998 | 02/12/1998 | 11 |
| 11122 | 12.30.19.07.00015 | DS PAKISAJI/SAWAH BLK 16 | 34 | M00150 | 00019 | 00004 | 28/11/1998 | 02/12/1998 | 12 |
| 11123 | 12.30.19.07.00016 | JL RAYA PAKISAJI | 144 | M00151 | 00020 | 00005 | 28/11/1998 | 02/12/1998 | 13 |
| 11124 | 12.30.19.07.00017 | DS PAKISAJI/SAWAH BLK 5 | 83 | M00152 | 00021 | 00005 | 28/11/1998 | 02/12/1998 | 14 |
| 11125 | 12.30.19.07.00018 | JL RAYA PAKISAJI | 55 | M00153 | 00022 | 00005 | 28/11/1998 | 02/12/1998 | 15 |
| 11126 | 12.30.19.07.00019 | DS PAKISAJI/SAWAH BLK 16 | 112 | M00154 | 00023 | 00007 | 28/11/1998 | 02/12/1998 | 16 |
| 11127 | 12.30.19.07.00020 | JL RAYA PAKISAJI | 121 | M00155 | 00024 | 00005 | 28/11/1998 | 02/12/1998 | 17 |
| 11128 | 12.30.19.07.00021 | DS PAKISAJI/TEGAL BLK 10 | 108 | M00156 | 00025 | 00005 | 28/11/1998 | 02/12/1998 | 18 |
| 11129 | 12.30.19.07.00022 | JL KARANGDUREN | 155 | M00157 | 00026 | 00005 | 28/11/1998 | 02/12/1998 | 19 |
| 11130 | 12.30.19.07.00023 | DS PAKISAJI/SAWAH BLK 16 | 222 | M00158 | 00027 | 00005 | 28/11/1998 | 02/12/1998 | 20 |
| 11131 | 12.30.19.07.00024 | DS PAKISAJI/SAWAH BLK 6 | 145 | M00159 | 00028 | 00006 | 28/11/1998 | 02/12/1998 | 21 |

Tabel III.2 Pajak

| ID_PJ | NOP | NIB | PBB |
|--------|-----------|-------------------|---------|
| 111111 | 012-01860 | 12.30.19.07.00001 | 484.200 |
| 111112 | 014-01300 | 12.30.19.07.00003 | 469.000 |
| 111113 | 014-01290 | 12.30.19.07.00004 | 468.400 |
| 111114 | 014-01190 | 12.30.19.07.00006 | 466.000 |
| 111115 | 008-01900 | 12.30.19.07.00007 | 464.448 |
| 111116 | 016-01250 | 12.30.19.07.00008 | 456.912 |
| 111117 | 016-00740 | 12.30.19.07.00009 | 456.624 |
| 111118 | 008-00710 | 12.30.19.07.00010 | 447.400 |
| 111119 | 016-00820 | 12.30.19.07.00011 | 427.536 |
| 111120 | 008-00140 | 12.30.19.07.00013 | 416.340 |
| 111121 | 016-00680 | 12.30.19.07.00014 | 407.616 |
| 111122 | 016-00350 | 12.30.19.07.00015 | 406.944 |
| 111123 | 005-00020 | 12.30.19.07.00016 | 392.360 |
| 111124 | 005-00450 | 12.30.19.07.00017 | 386.016 |
| 111125 | 015-01830 | 12.30.19.07.00018 | 384.680 |
| 111126 | 016-00280 | 12.30.19.07.00019 | 380.928 |
| 111127 | 008-00720 | 12.30.19.07.00020 | 379.000 |
| 111128 | 010-00340 | 12.30.19.07.00021 | 371.664 |
| 111129 | 007-00100 | 12.30.19.07.00022 | 371.210 |
| 111130 | 016-01090 | 12.30.19.07.00023 | 368.352 |

Tabel III.3 Pemilik

| 1 | ID_pem | NAMA_PEMILIK | Alamat_PEMILIK |
|----|--------|---------------------------|-------------------------|
| 2 | 1111 | SUMARMI | JL RAYA PAKISAJI |
| 3 | 1112 | MOCH YUSUF | JL RAYA PAKISAJI |
| 4 | 1113 | MOCH CHUDORI, SE | JL RAYA PAKISAJI |
| 5 | 1114 | ABD ROCHIM | RAYA PAKISAJI |
| 6 | 1115 | SMP / SMK PGRI PAKISAJI | FLAMBOYAN |
| 7 | 1116 | NUNUK ANGGRAHWATI | JL ANMBAS |
| 8 | 1117 | TITI SARI BW | JL ANMBAS |
| 9 | 1118 | ZAENAL MASKURI | JL RAYA PAKISAJI |
| 10 | 1119 | BENGGOK KUKOWO / PETENGAN | JL RAYA PAKISAJI |
| 11 | 1120 | SUWOTO | JL SIMPANG KARANG DUREN |
| 12 | 1121 | NUNUK ANGGRAHWATI | JL PULAU ANAMBAS 2 |
| 13 | 1122 | KOENAYAH | JL PULAU ANAMBAS 2 |
| 14 | 1123 | H ABDUL CHOLIK | JL RAYA PAKISAJI |
| 15 | 1124 | ANDI DJAJA | JL SIMPANG KARANG DUREN |
| 16 | 1125 | FARIDATUS SOLIKAH | JL RAYA PAKISAJI |
| 17 | 1126 | BENGGOK | JL PANJI PULANG JIWO |
| 18 | 1127 | MOCHAMAD SOLEH | JL RAYA PAKISAJI |
| 19 | 1128 | M ALI RODJAI | PNSPL JIWO |
| 20 | 1129 | SUTARDJI | JL FLAMBOYAN |
| 21 | 1130 | MARSIDI | BENDO KARANG PANDAN |
| 22 | 1131 | H AFANDI | JL RAYA PAKISAJI |

Tabel III.4 Kelurahan

| | A | B | C |
|---|--------|---------------|--------|
| 1 | ID_KEL | NAMA_KEL | ID_KEC |
| 2 | 1 | PAKIS | 11 |
| 3 | 2 | KARANG PANDAN | 12 |
| 4 | 3 | KARANG DUREN | 13 |

Tabel III.5 Kecamatan

| | A | B | C |
|---|--------|----------|---------|
| 1 | ID_KEC | NAMA_KEC | ID_KOTA |
| 2 | 11 | PAKISAJI | 111 |

Tabel III.6 Kota

| | A | B |
|---|---------|------------------|
| 1 | ID_KOTA | NAMA_KOTA |
| 2 | 111 | KABUPATEN MALANG |

3.6 Pembuatan Database Menggunakan Perangkat Lunak Microsoft Office Access

Adapun tahapan-tahapan dalam pembuatan database pada microsoft office access adalah sebagai berikut :

3.6.1 Membuat Tabel Skeleton

Dalam pembuatan tabel Skeleton langkah-langkah nya sebagai berikut.

1. Klik tombol start yang ada di taskbar.
2. Selanjutnya pilih menu All Program. Kemudian pilih microsoft Office dan klik program microsoft Office 2007

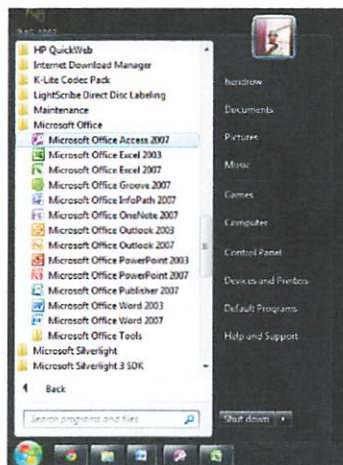

(Gambar 3.4 Open Ms.Office Access)

3. Setelah itu akan muncul Kotak dialog *New blank Database*, pilih menu **New Blank Database**. Pada kotak dialog *blank database* tentukan nama *database* yang akan kita desain dan tentukan letak penyimpananya, setelah itu pilih **Create**.



(Gambar 3.5 Kotak dialog *New blank Database*)

4. Setelah kita pilih tombol *create*, maka akan muncul tampilan kotak dialog kerja MS office access.

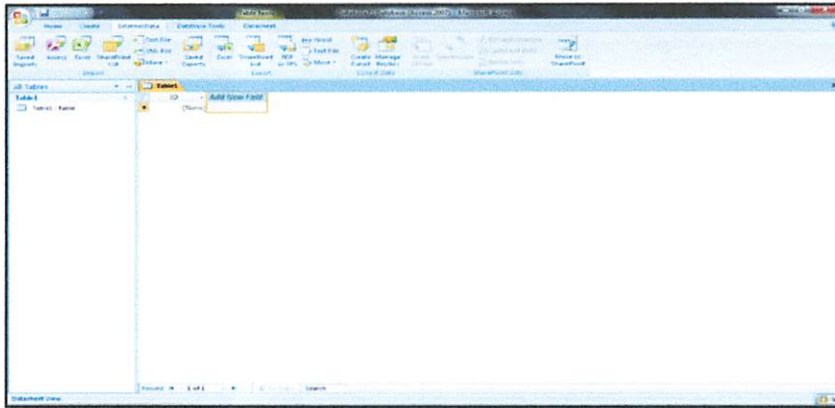

(Gambar 3.6 Kotak dialog *Ms. Office Access*)

5. Selanjutnya proses import data dari Ms.Office yang sudah dibuat sebelumnya dengan cara klik **eksternal Data**, pada *menu taksbar impor* pilih **excel**.

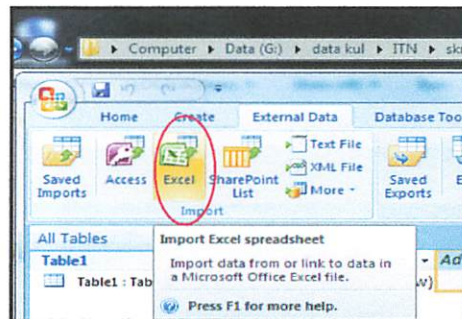

(Gambar 3.7 Kotak dialog *Impor data*)

6. Pada menu kotak dialog *Get External Data – excel spreadsheet* klik browse tempat penyimpanan data. Klik ok.

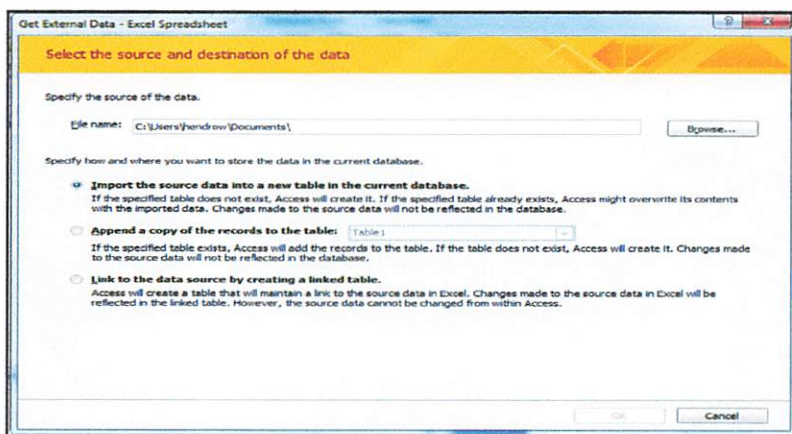

(Gambar 3.8 kotak dialog *Get External Data*)

7. Langkah selanjutnya kemudian akan muncul tampilan kotak dialog *Import Spreadsheet Wizard* seperti dibawah ini klik next.

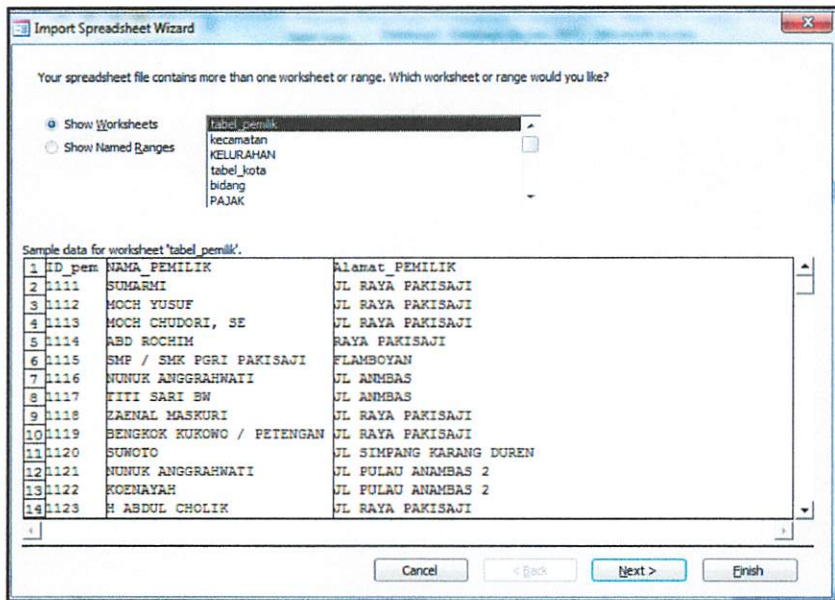

(Gambar 3.9 kotak dialog *Import Spreadsheet Wizard*)

8. Masih pada kotak dialog *Import Spreadsheet Wizard*. untuk menampilkan **coloum heading** klik kotak pada tulisan *Firs Row Contain Column heading*, kemudian **next**.

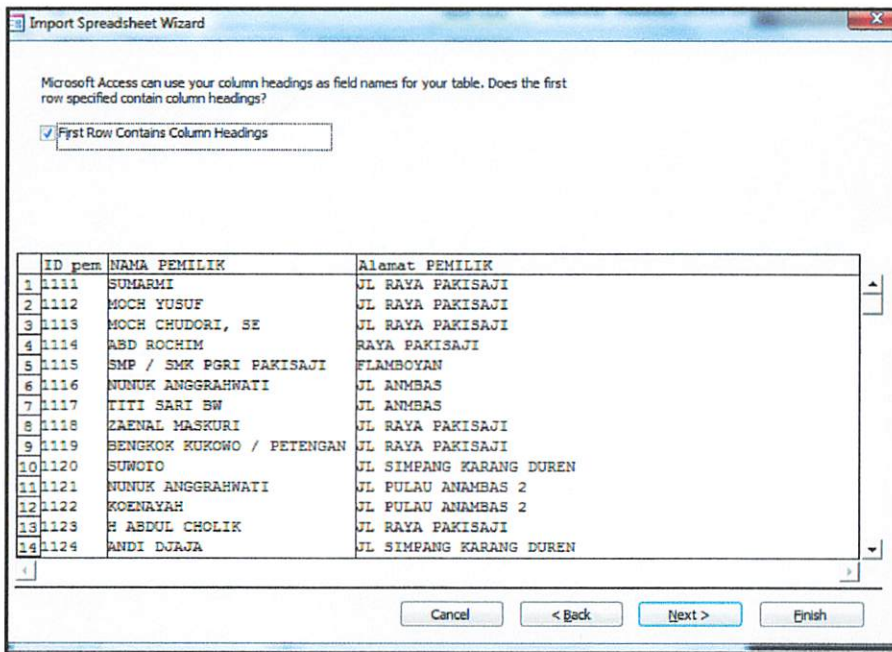

(Gambar 3.10 kotak dialog *Import Spreadsheet Wizard*)

9. Maka Akan muncul tampilan seperti dibawah ini, klik **next**

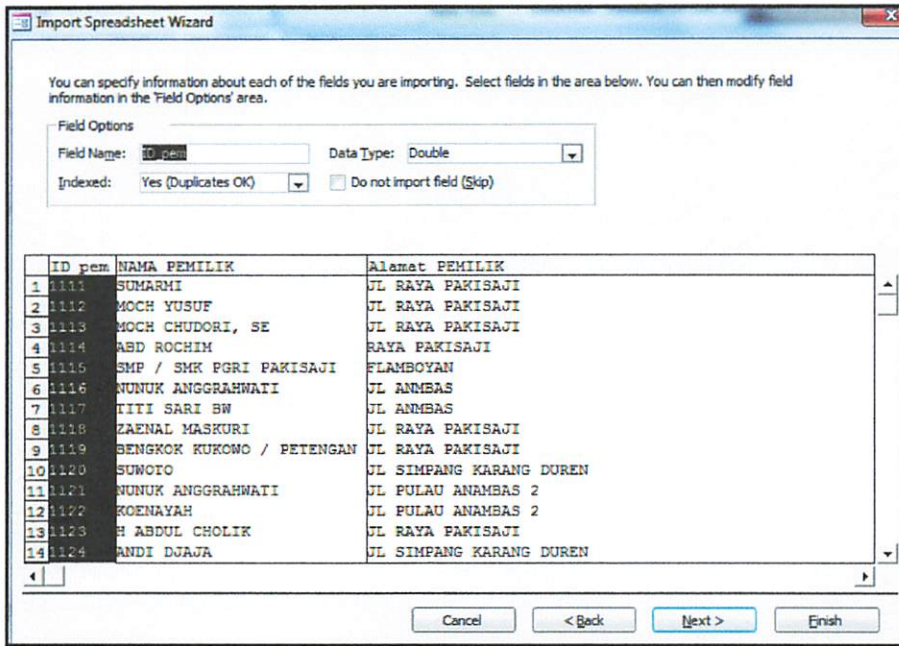

(Gambar 3.11 kotak dialog *Import Spreadsheet Wizard*)

10. Selanjutnya akan muncul tampilan seperti dibawah ini, pilih **No primary key**. Klik **next**

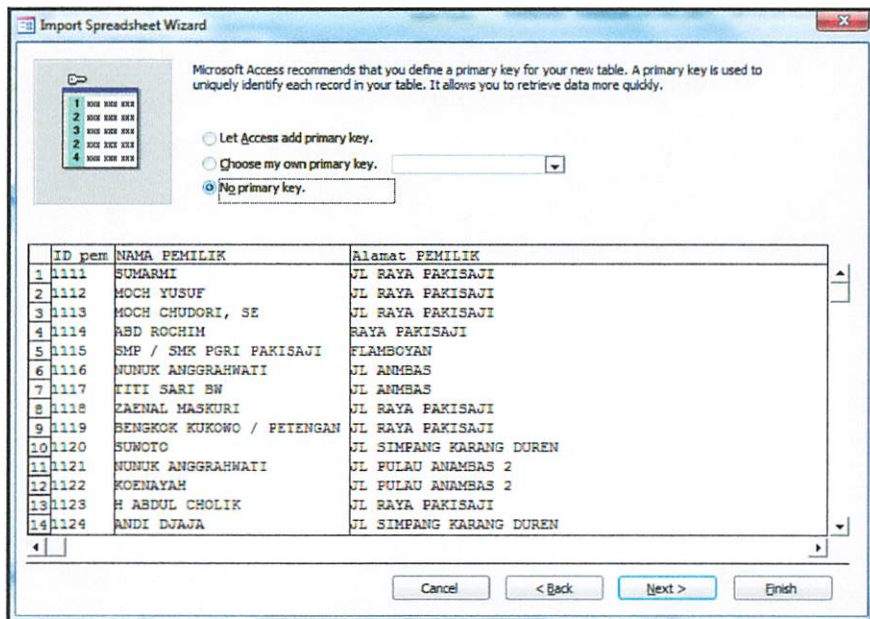

(Gambar 3.12 kotak dialog *Import Spreadsheet Wizard*)

- Selanjutnya akan muncul kotak dialog seperti dibawah ini. kemudian beri nama sesuai keinginan. Klik **Finish**

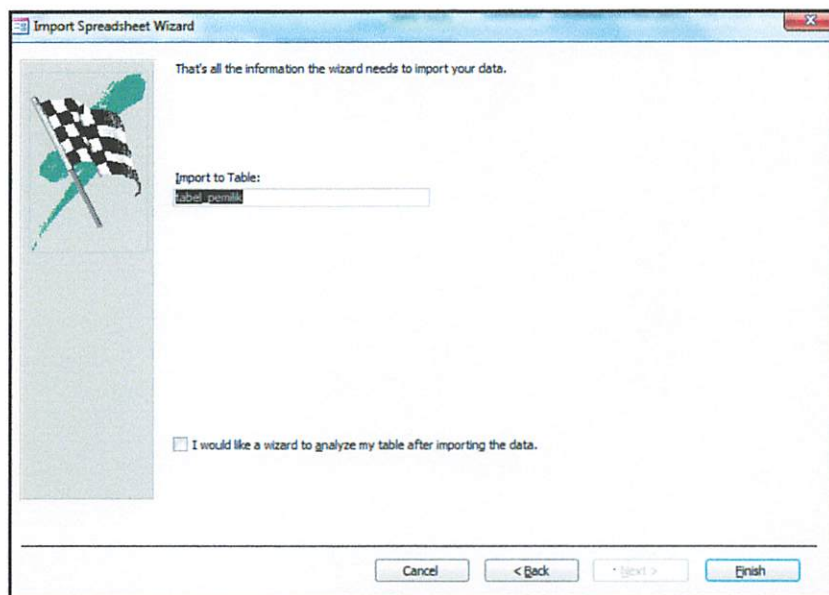

(Gambar 3.13 kotak dialog *Import Spreadsheet Wizard*)

- Setelah proses import data dari program microsoft excel ke Microsoft access selesai, Hasilnya hasilnya dapat dilihat pada gambar 3.14. Lakukan cara yang sama untuk tabel-tabel lainnya.

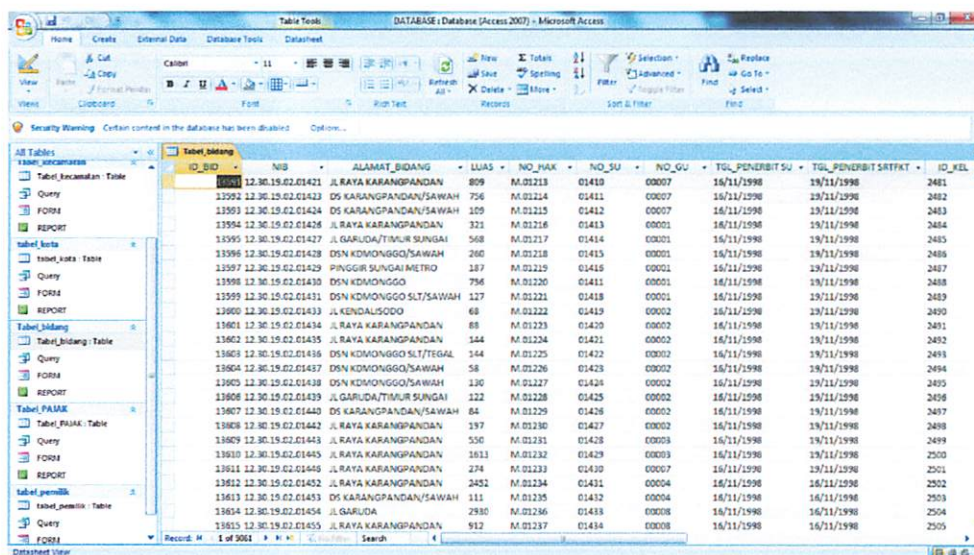

(Gambar 3.14 Hasil tabel *skeleton*)

3.6.2 Mendesain Relasi Antar Tabel (Relationship)

Dalam pembuatan desain relationship langkah-langkah nya sebagai berikut.

- Buka *microsoft office access*.
- Setelah program *microsoft office access* terbuka, Pada *command Tab*

Database Tool pilih menu relationship

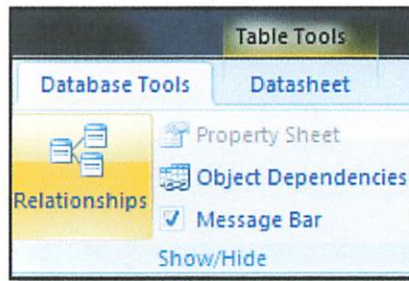

(Gambar 3.15 *Table Tool relationship*)

3. Selanjutnya pada menu *microsoft office access* Pilih tabel yang akan dihubungkan pada **relationship**, pada kotak dialog **Show Table** kemudian **Add**.

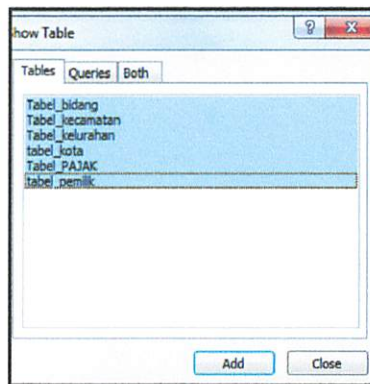

(Gambar 3.16 kotak dialog *Show Table*)

4. Setelah muncul kotak dialog *Show Table*, *Drag* nama item atau id item yang saling berhubungan ke setiap label maka akan muncul relasi antar tabel dari tabel yang telah kita desain. Berikut adalah hubungan relasi antar tabel.

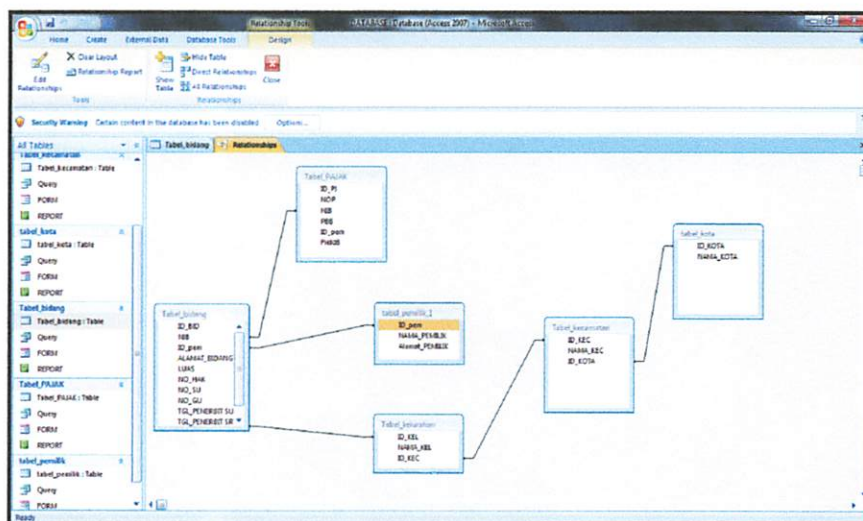

(Gambar 3.17 Hasil *Rrelationship* antar tabel)

3.6.3 Mendesain Query

Untuk mendesain query dari tabel-tabel yang telah dibuat langkah-langkahnya sebagai berikut.

1. Pada menu *microsoft office access* Aktifkan pada jendela *database*
2. Selanjutnya setelah jendela *database* aktif, Klik tap **Create**, kemudian pilih **query Design** pada *group other*.

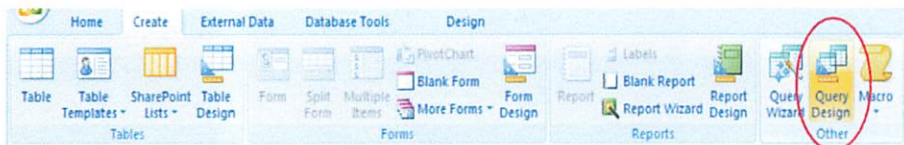

Gambar 3.18 Tampilan Jendela *Create Query Design*

3. Sehingga akan ditampilkan lembar kerja *query* dan kotak dialog **show Table**. Pada kotak dialog **show Table** terdapat tiga tabulasi.

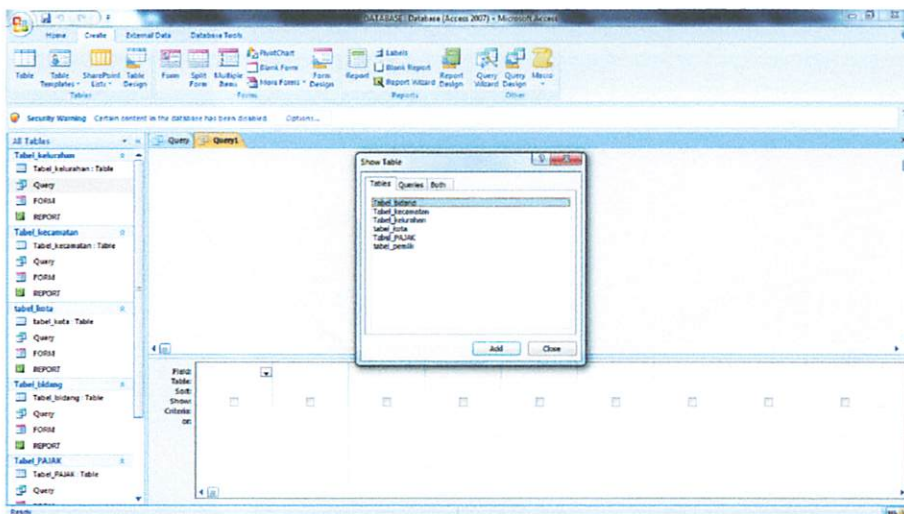

(Gambar 3.19 Lembar kerja *Query* dan Kotak dialog *Show Table*)

Kita dapat menambahkan tabel/*query* dengan memilih nama tabel atau *query* dan tekan tombol **Add**. Atau klik dua kali pada nama tabel/*query*. Tekan tombol **Close** untuk menutup kotak dialog **Show table**

4. Langkah selanjutnya Masukkan nama-nama *field* yang akan dibentuk menjadi *query* dengan cara klik dua kali pada daftar nama *field*.
5. *Query* yang telah dibuat dapat ditampilkan dengan mengklik kanan mouse dan pilih **datasheet view**, atau klik **tab Design** kemudian klik tombol **Run** pada **grup results**

6. Hasil pembuatan *query* dapat dilihat pada gambar 3.20

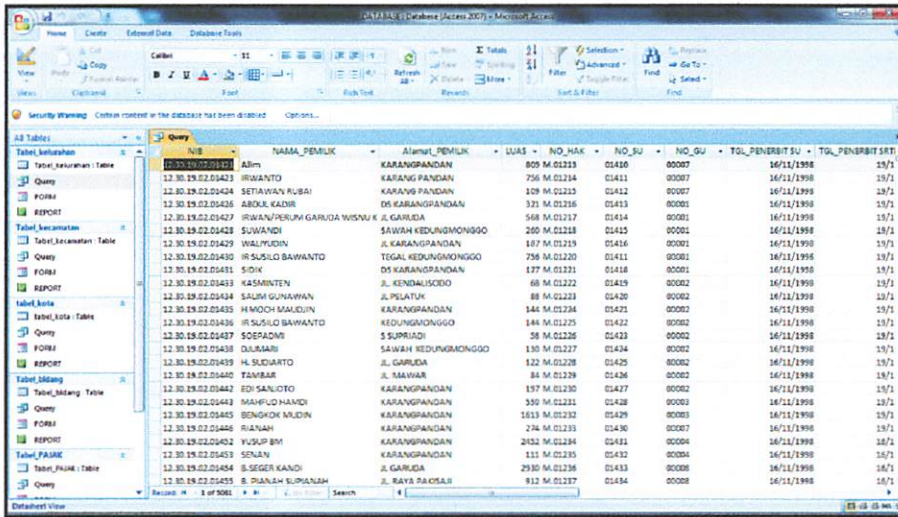

(Gambar 3.20 hasil pembuatan query)

7. Setelah proses *Query* selesai, langkah selanjutnya menyimpan hasil query tersebut dengan cara Klik tombol *office* dan pilih *Save*, sehingga akan ditampilkan kotak dialog *Save As*

8. Selanjutnya Pada bagian *Query Name*, ketik nama *query* dan klik *Ok*

3.6.4 Membuat Form

Dalam pembuatan form langkah-langkah nya sebagai berikut.

1. Pada program *microsoft office access*, klik menu *Create* pada tab kemudian pilih *form*

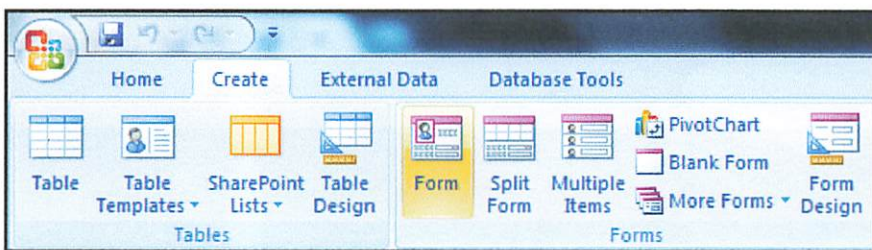

(Gambar 3.21 Tampilan jendela tab *Create Form*)

- Setelah menu *Form* dipilih, Maka akan muncul *form* dari *query* yang telah dibuat sebelumnya.

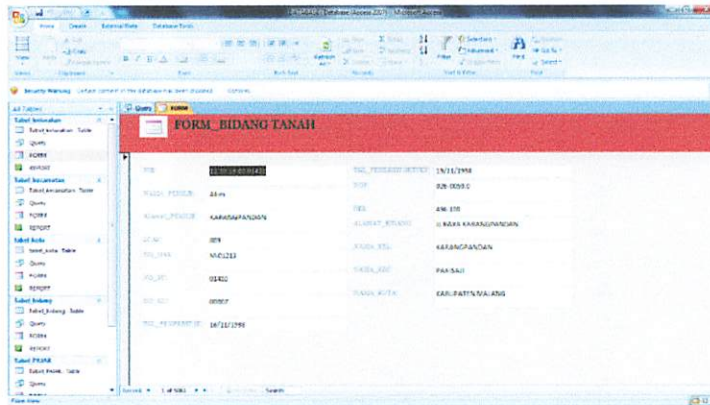

(Gambar 3.22 Tampilan hasil pembuatan *Form*)

- Langkah selanjutnya menyimpan hasil pembuatan form tersebut. Dengan cara klik tombol *office* dan pilih *Save*

3.6.5 Menampilkan Report

Untuk menampilkan Report langkah-langkah nya sebagai berikut.

- Pilih menu *Create* kemudian pilih report

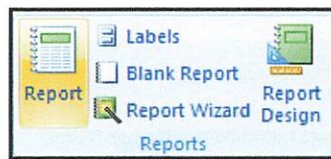

(Gambar 3.23 Tampilan jendela *tab Create New Report*)

- Setelah menu *create Report* dipilih, Maka akan muncul hasil tampilan report seperti pada gambar 3.24 dibawah ini. Selanjutnya Simpan *Report* Dengan cara klik tombol *office* dan pilih *Save*.

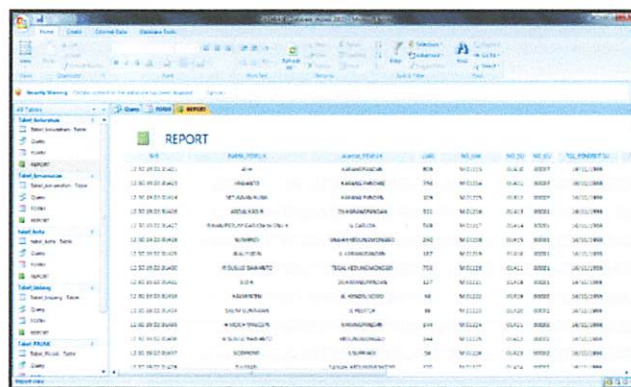

(Gambar 3.24 kotak dialog *Import Spreadsheet Wizard*)

3.7 Proses editing data pada software AutoCad

Proses editing data pada software Autocad langkah-langkahnya sebagai berikut.

1. Buka program AutoCad, Pilih menu *Start – All Programs – Autodesk – Autodesk Land Desktop 2004 - Autodesk Land Desktop 2004.*

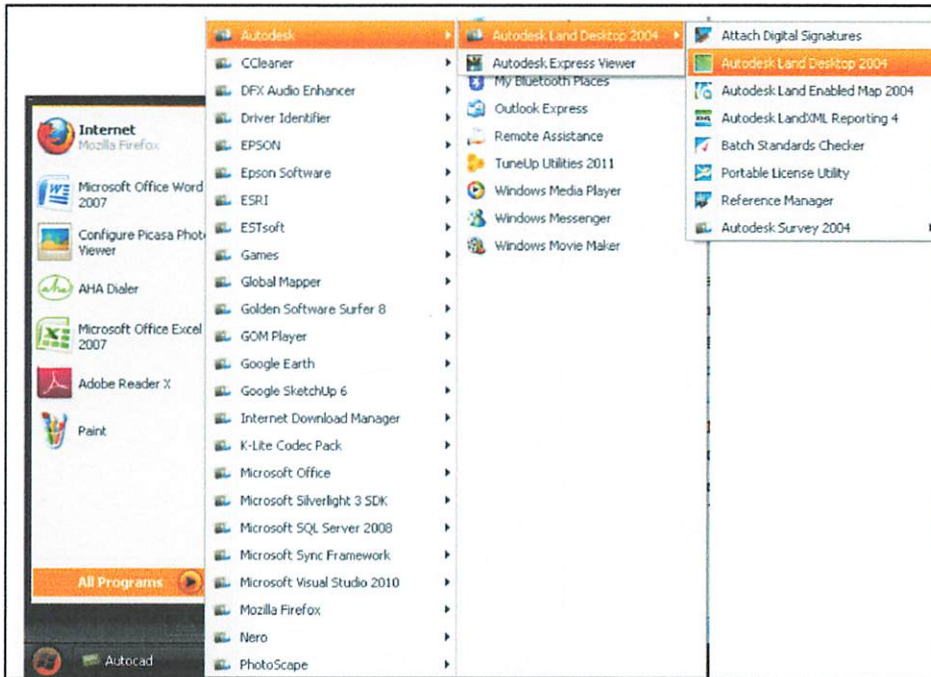

(Gambar 3.25 Open Software *Autodesk land Dekstop 2004*)

2. Kemudian akan muncul gambar seperti dibawah ini

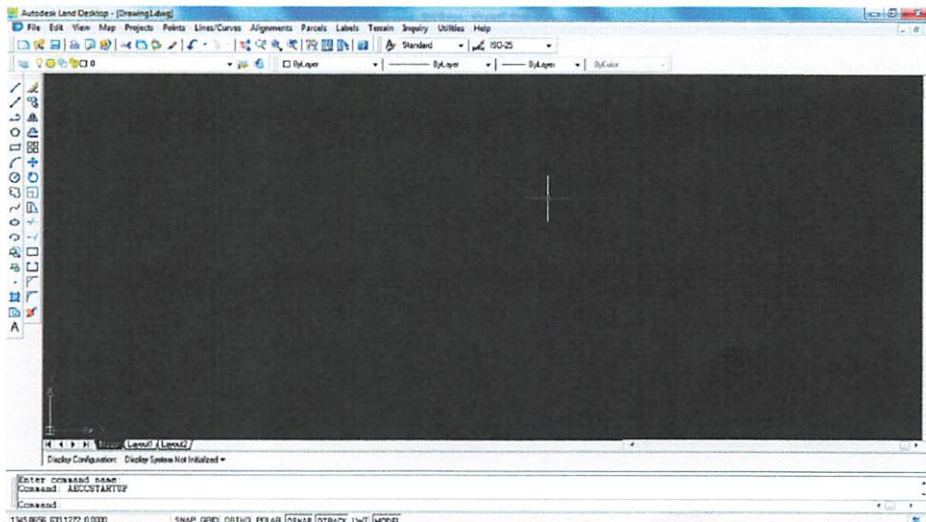

(Gambar 3.26 Tampilan lembar kerja *Autodesk land Dekstop*)

3. Setelah lembar kerja *Autodesk land Desktop* terbuka, open file yang akan dilakukan proses pengeditan. Dengan cara pilih menu *file – open*, kemudian klik pada kotak dialog *Browse* Seperti pada gambar dibawah ini, pilih *ok*.

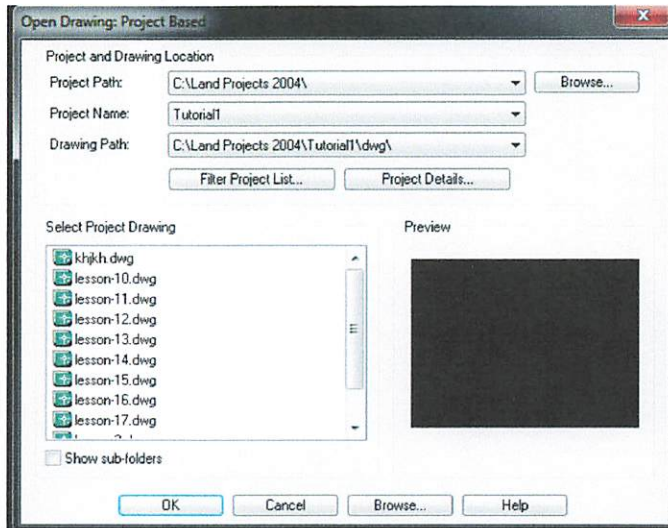

(Gambar 3.27 Tampilan *open file*)

4. Setelah tombol *ok* dipilih, Maka akan muncul gambar seperti tampilan dibawah ini

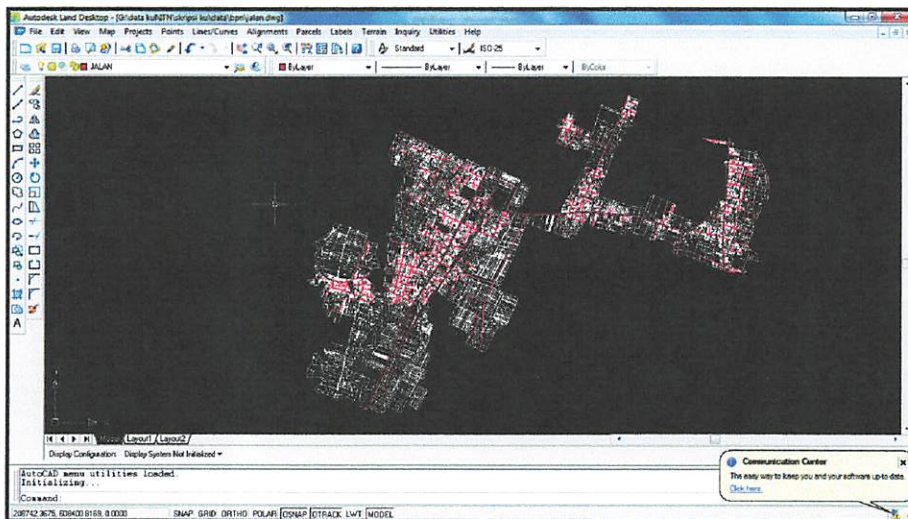

(Gambar 3.28 Tampilan data pada *AutoCad*)

- Setelah data yang akan dilakukan proses editing terbuka , Pilih layer yang akan dilakukan proses pengeditan, dengan memilih *icon layer properties manager*, kemudian pada kotak dialog *Layer Properties Manager* pilih *layer-current*

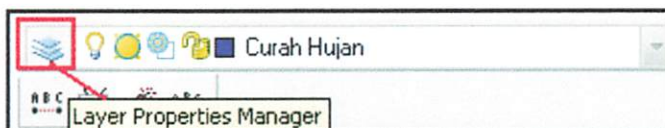

(Gambar 3.29 Pemilihan Perintah *Layer Properties Manager*)

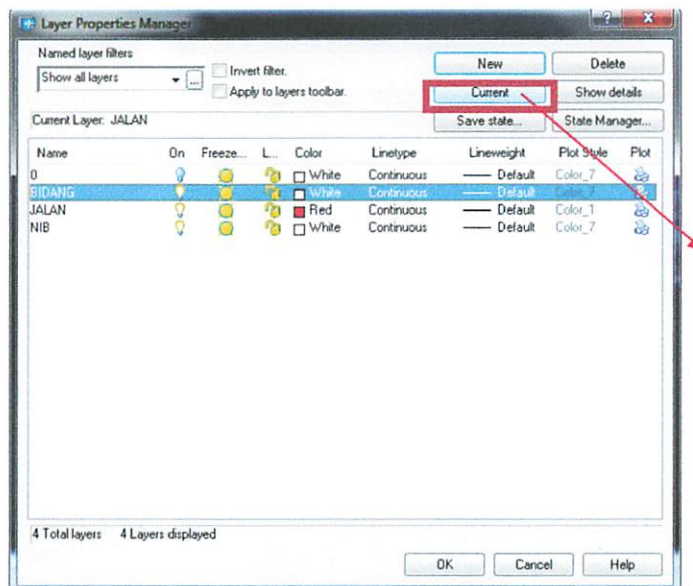

Icon yang dipilih

(Gambar 3.30 Pemilihan *Layer*)

- Proses pengeditan dilakukan pada data yang memiliki kesalahan-kesalahan, misalnya terjadi *duplikat line*, *short objects*, *Crossing objects*, *undershoots*, *clustered nodes*, *pseudo nodes*, *simplify objects*, *Zero length objects*

3.8 Membuat Topologi

Topologi data merupakan tahap akhir pekerjaan yang dilakukan di *AutoCad Land Development 2004*. Pembuatan topologi berfungsi untuk membentuk hubungan eksplisit diantara *feature* geografi pada *coverage*, (meliputi *connectivity*, *contiguity*, dan definisi area). Proses pembuatan topologi ini membantu untuk mengidentifikasi kesalahan yang terdapat pada data, misal : Arc yang tidak berhubungan dengan arc lainnya dan poligon yang tidak tertutup. Adapun tahapannya sebagai berikut.

1. Peta hasil digitasi di *Cleanup* dengan memilih menu **Map** pada *Menu Bar*, kemudian klik **Tools** dan pilih **Drawing cleanup**.

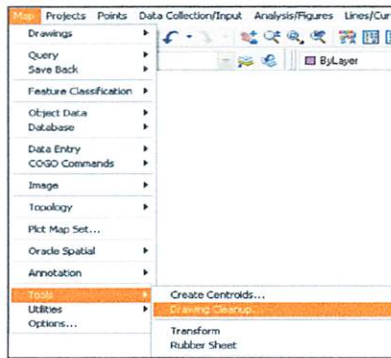

(Gambar 3.31 Langkah Kerja *Cleanup*)

2. Setelah kita pilih *drawing cleanup*, Pada kotak **Objects to Include Drawing In Cleanup** – Dipilih **Select Manually** setelah itu klik **Icon** kemudian blok semua peta digitasi lalu klik **Kanan** dan **Next**.

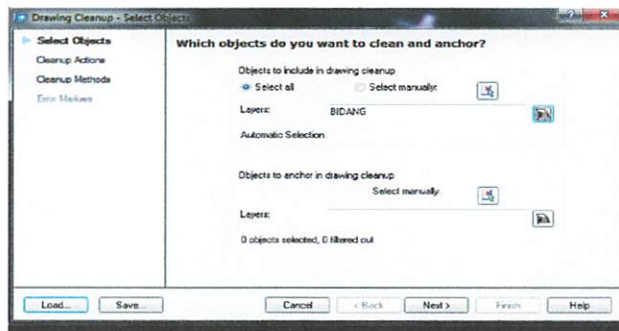

(Gambar 3.32 Langkah Kerja Kotak dialog *Drawing Cleanup*)

3. Setelah dipilih **Select Manually**, Pada kotak **Cleanup Actions** pindahkan semua perintah – perintah ke kotak **Selected Actions** setelah itu klik **Next**.



(Gambar 3.33 Langkah Kerja Kotak dialog *Cleanup Actions*)

4. Pada kotak dialog *Cleanup Actions*, pilih semua *Objects* pada kotak *Convert Selected Objects* setelah itu klik *Next*.

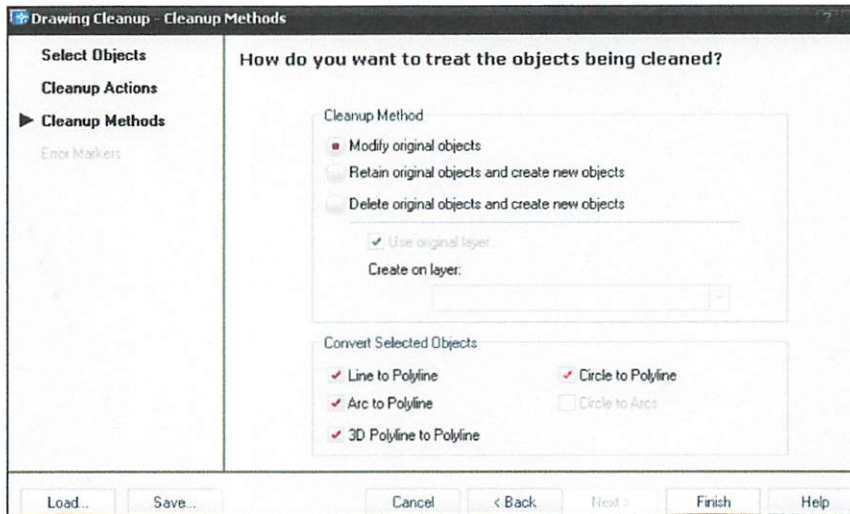

(Gambar 3.34 Kotak dialog dialog *Cleanup Methods*)

5. Klik *Finish*.
6. Setelah Proses *cleanup* selesai, kembali ke menu *Map*, kemudian pilih menu *Topology* dan klik *Create Topologi*. Seperti pada gambar 3.35.

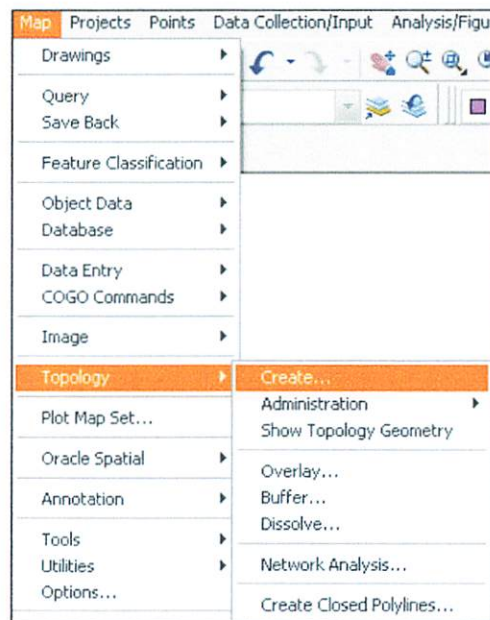

(Gambar 3.35 Proses *Create Topology*)

7. Pada kotak dialog *Topologi Type* Berikan nama pada *Topology Name* pada perintah ini memberikan nama Administrasi terus klik *Next*.

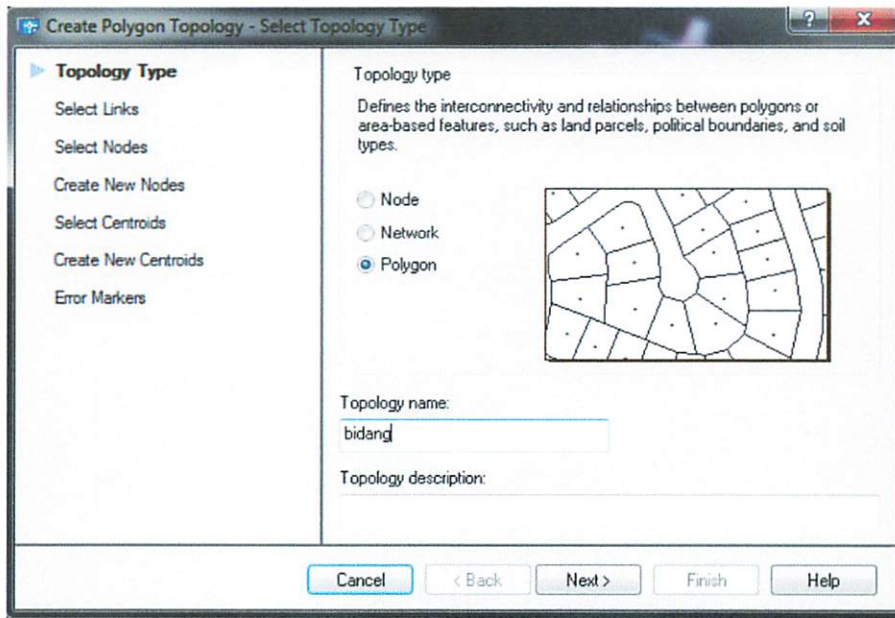

(Gambar 3.36 Pemberian Nama Pada *Topology*)

8. Setelah pemberian *Topologi type* selesai, Pada kotak dialog *Select Links*, kita pilih *Select Manually* - klik *Icon* kemudian blok semua peta digitasi lalu klik *Kanan* dan *Next* .

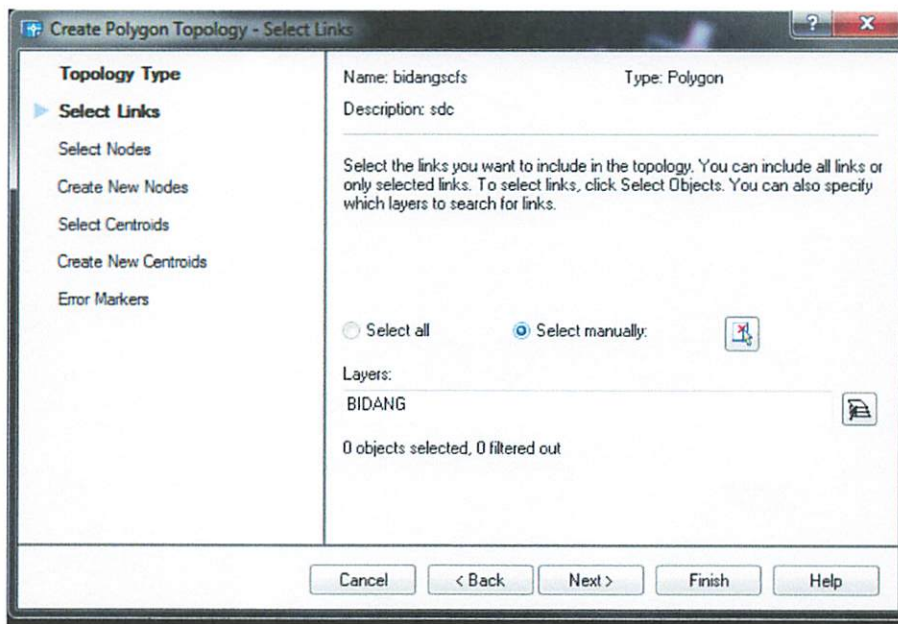

(Gambar 3.37 Kotak *Select Links*)

9. Pada kotak dialog *Select Nodes* kita pilih *Select Manually* setelah itu klik *Icon*  kemudian blok semua peta digitasi lalu klik *Kanan* dan *Next*.

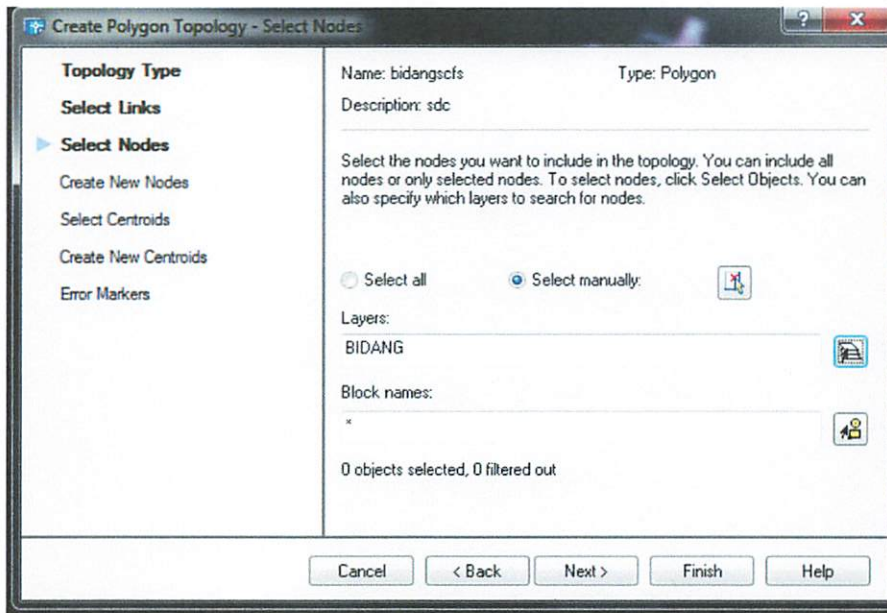

(Gambar 3.38 Kotak *Select Nodes*)

10. Pada kotak *Create New Nodes* klik *Create New Nodes*, lalu masukkan layer apa yang akan dilakukan proses *topologi*, kemudian *Next*.

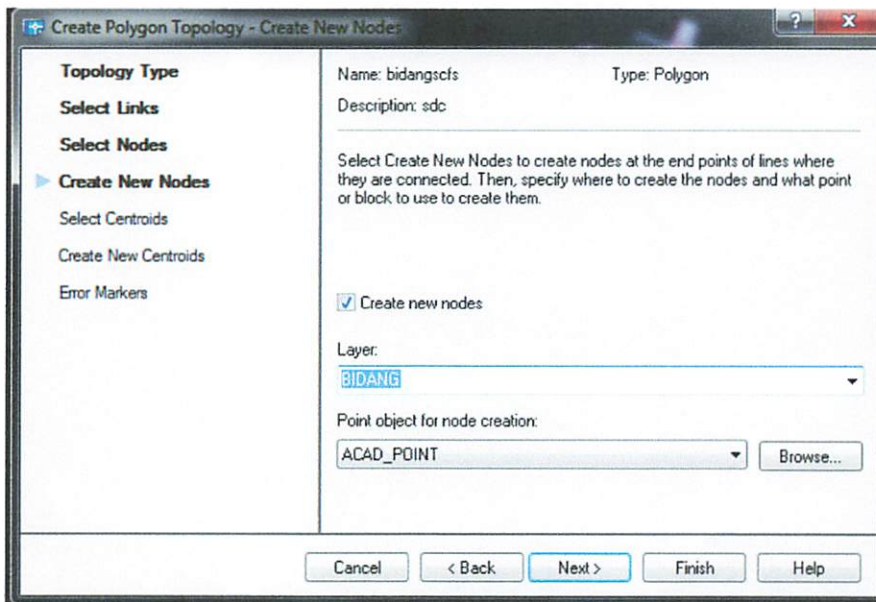

(Gambar 3.39 Kotak *Create New Nodes*)



11. Setelah kita masukkan layer yang akan kita topologi, yang ada pada kotak dialog *create New Nodes*, selanjutnya Pada kotak *Select Centroids* kita pilih *Select Manually*, setelah itu klik *Icon* kemudian blok semua peta digitasi lalu klik *Kanan* dan *Next*.

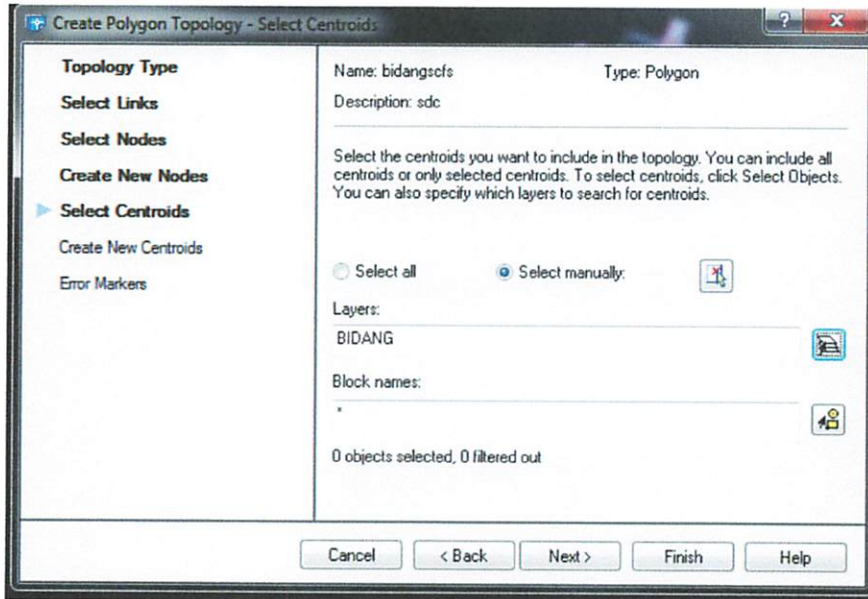

(Gambar 3.40 Kotak *Select Centroids*)

12. Pada kotak *Create New Centroids* klik *Create New Centroids* kemudian *Next*.

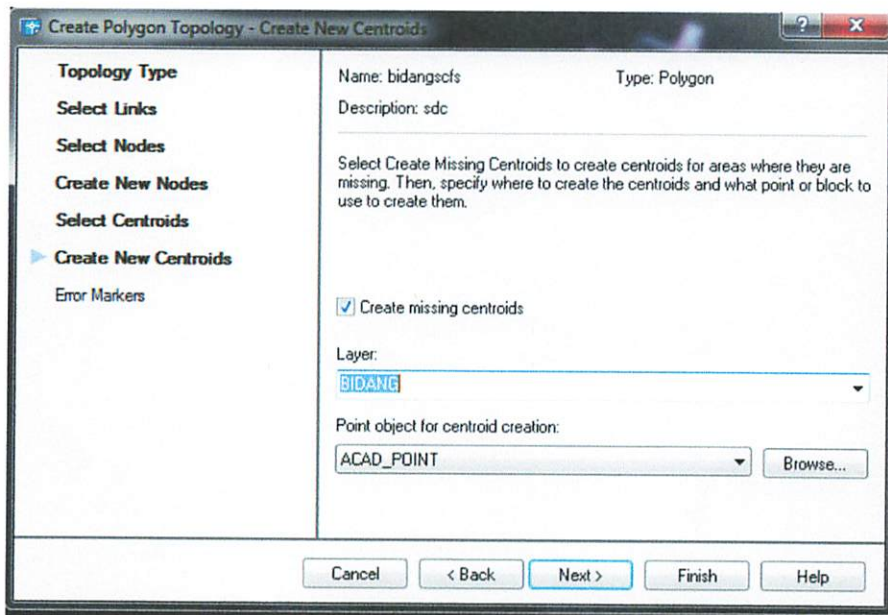

(Gambar 3.41 Kotak *Create New Centroids*)

13. Pada kotak dialog *Error Markers* klik *Finish*.

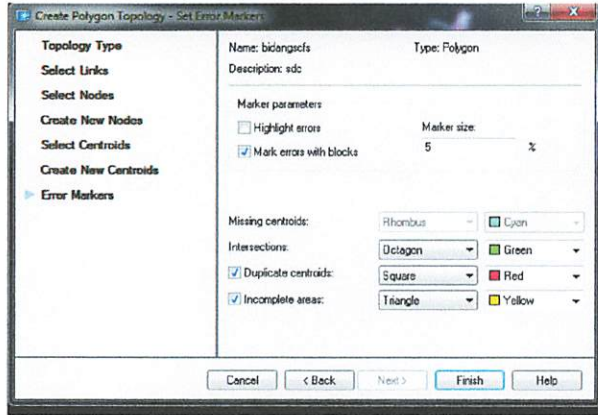

(Gambar 3.42 Kotak *Error Markers*)

14. Setelah proses *topology* selesai, Langkah selanjutnya adalah proses *create close polylines*. klik kembali pada menu *Map*, kemudian pilih menu *Topology* dan klik *Create Closed Polylines* seperti pada gambar 3.20.

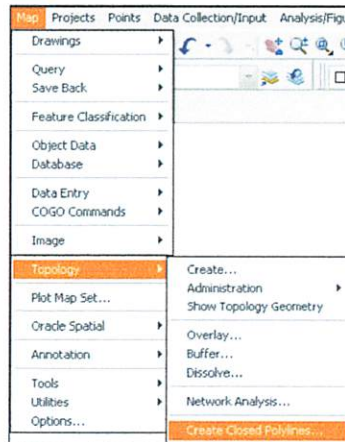

(Gambar 3.43 Proses *Create Closed Polylines*)

15. Setelah kita pilih *Create Closed Polylines*, maka akan muncul kotak dialog *Create Closed Polylines*. Kemudian klik semua pada *How To Close* dan setelah itu klik *Ok*.

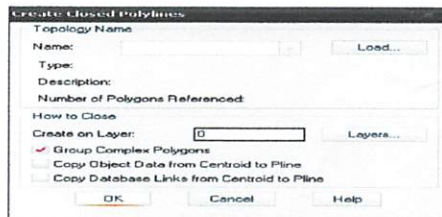

(Gambar 3.44 *Create Closed Polylines*)

16. Setelah proses *Create Closed Polylines* selesai, Maka peta hasil Digitasi telah menjadi Data *Polygon*.

3.9. Eksport Data ke ArcGIS

Proses selanjutnya yaitu *Eksport* data ke *ArcGIS*. dilakukan agar data yang sebelumnya kita kerjakan pada program *AutoCAD* bisa dibaca pada program *ArcGIS*, karena untuk proses pengerjaan selanjutnya menggunakan program *ArcGIS*. Untuk melakukan *Eksport* data dari *Autocad* ke *Arcgis* langkah-langkahnya sebagai berikut.

1. Aktifkan layer peta bidang pada *AutoCad Land Development 2004* hasil proses topologi.
2. Setelah *layer* peta bidang aktif, Arahkan kursor ke menu *Map* kemudian pilih *Tools* dan klik *Export*.

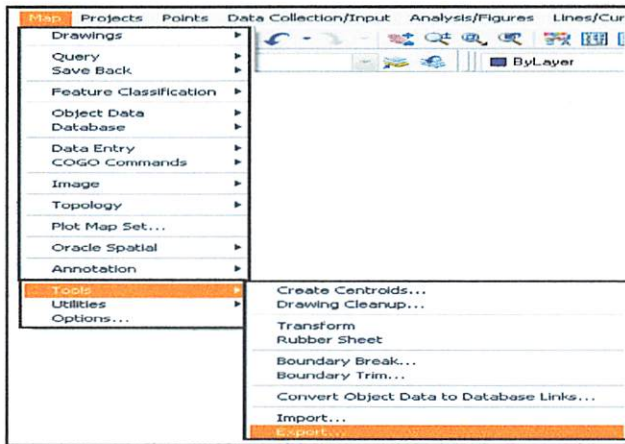

(Gambar 3.45 proses *Export* Data hasil *topology*)

3. Setelah kita pilih *Export*, maka Muncul kotak dialog *Export Location*, pada *Files Of Type*, kita rubah *export type* menjadi *ESRI Shape*. Karena *ESRI shape* tipe yang dapat dibaca oleh *software ArcGIS*.

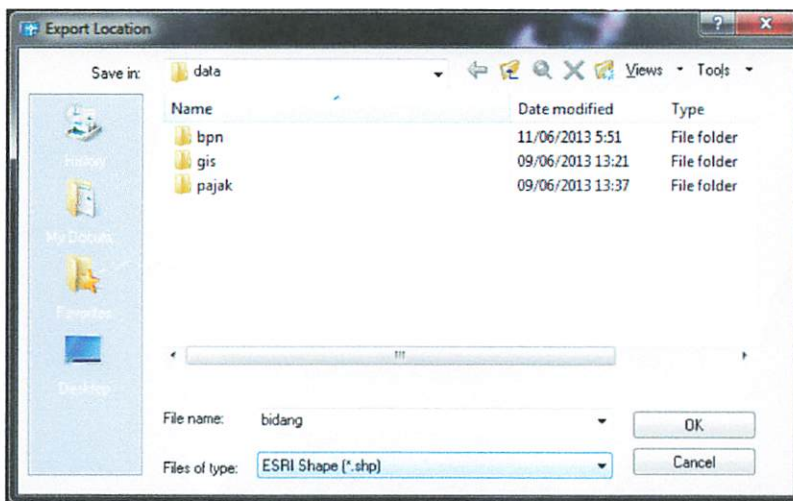

(Gambar 3.46 Kotak dialog *Export Options*)

4. Untuk penyimpanan data yang sudah di *export*, disimpan pada kotak *File Name*, dengan nama (Bidang). Kemudian klik *ok*.
5. Langkah yang sama dilakukan pada layer lainnya. Termasuk NIB juga dilakukan proses ekspor, untuk proses join antara data spasial dan non spasial.

3.10 Menampilkan Data Spasial di Software ArcGIS

Untuk menampilkan data spasial ke Software ArcGIS langkah-langkah nya sebagai berikut.

1. Membuka *software ArcGIS*. Seperti gambar 3.46

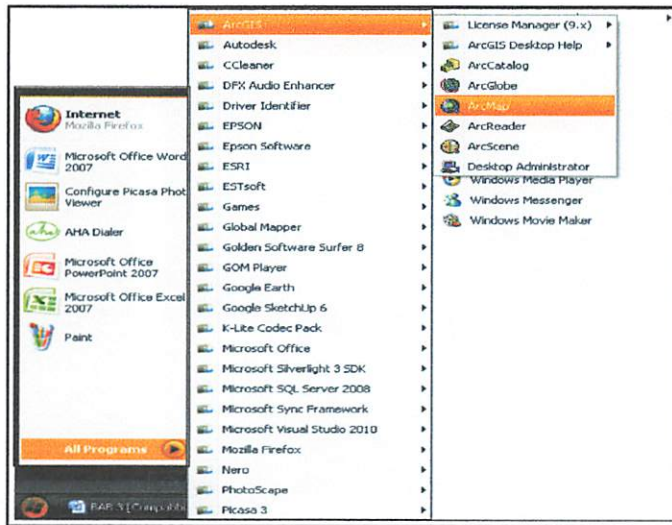

(Gambar 3.47 Langkah Membuka *software ArcGIS*)

2. Kemudian akan muncul kotak dialog *ArcMap* pilih *A New Empty A Map* klik *Ok*.

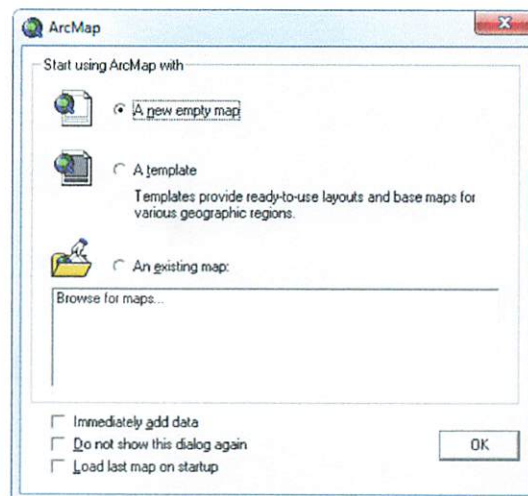

(Gambar 3.48 Kotak *Dialog ArcMap*)

- Setelah kita pilih *A New Empty A Map*, pada menu program *ArcGIS* kita klik pada *Icon Add Data*  , buka directori tempat kita menyimpan hasil ekspor pilih data yang akan di buka pada ArcMAP klik *Add*.

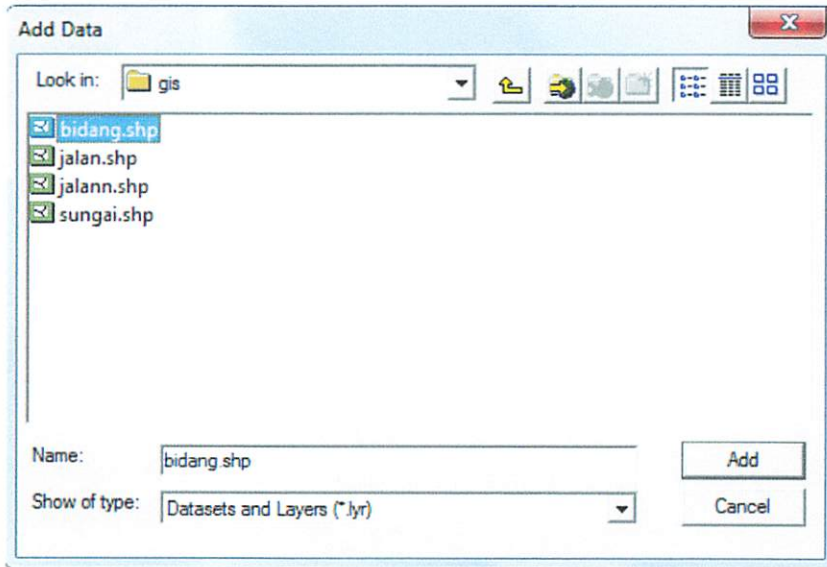

(Gambar 3.49 Kotak *Dialog Add Data*)

- Setelah kita pilih *layer* yang akan dibuka pada program *ArcGIS*, Maka akan muncul Hasil dari data yang telah di buka (*Add Data*) pada ArcMAP. Dapat dilihat pada gambar 3.50.

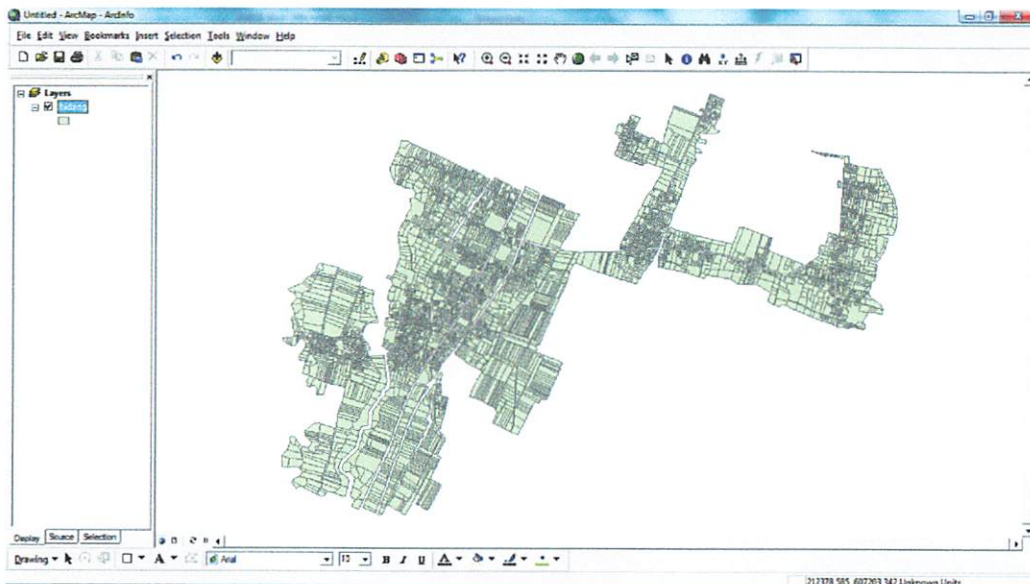

(Gambar 3.50 Tampilan Peta Pada *ArcMAP*)

3.11 File of Type “dBase Files”

Dalam pengolahan data atribut yang akan di join ke dalam data spasial langkah-langkahnya sebagai berikut.

1. Memasukan data non spasial seperti tabel data non spasial dibawah ini kedalam *software microsoft excel*, dan setiap data non spasial di inputkan pada *sheet* yang berbeda. Data non spasial meliputi data non spasial bidang tanah dari kantor BPN dan data non spasial bidang tanah dari Kantor Pajak. Database pada BPN meliputi NIB, Nama pemilik bidang, Luas Bidang, Nomor hak, Nomor surat ukur, Nomor Gambar Ukur, Tanggal penerbitan Surat ukur, Tanggal penerbitan sertifikat, Alamat Bidang tanah. Sedangkan database dari kantor pajak meliputi NIB (Nomor Induk Bidang), NOP (Nomor objek pajak), Nilai Pajak Bumi dan Bangunan, Alamat Wajib Pajak. Data Non spasial dari kantor BPN dan Pajak dapat dilihat pada Tabel III.7 dan Tabel III.8.

Tabel III.7 Data non spasial Bidang tanah/ BPN

| 1 | NIB | Nama Pemilik Bidang | LUAS (M ²) | No Hak | Nomor Surat Ukur | Nomor GU | Tgl/Nomor Penerbitan SU | Tgl/Nomor Penerbitan Sertifikat | Alamat bidang tanah | Kelurahan | Kacamatan | Kota |
|----|-------------------|---------------------------|------------------------|---------|------------------|----------|-------------------------|---------------------------------|---------------------------|-----------|-----------|-------------|
| 2 | 12.30.19.07.00001 | SUMARMI | 271 | 1800139 | 00003 | 00001 | 28/11/1999 | 02/12/1999 | JL RAYA PAKISAJI | Pakis | pakisaji | Kab. Malang |
| 3 | 12.30.19.07.00003 | MOCH YUSUF | 1234 | 1800140 | 00009 | 00001 | 28/11/1999 | 02/12/1999 | JL RAYA PAKISAJI | Pakis | pakisaji | Kab. Malang |
| 4 | 12.30.19.07.00004 | MOCH CHUDORI, SE | 1093 | 1800141 | 00010 | 00002 | 28/11/1999 | 02/12/1999 | JL RAYA PAKISAJI | Pakis | pakisaji | Kab. Malang |
| 5 | 12.30.19.07.00006 | ABD ROCHIM | 223 | 1800142 | 00011 | 00003 | 28/11/1999 | 02/12/1999 | JL RAYA PAKISAJI | Pakis | pakisaji | Kab. Malang |
| 6 | 12.30.19.07.00007 | SMP / SMK PGRI PAKISAJI | 109 | 1800143 | 00012 | 00003 | 28/11/1999 | 02/12/1999 | JL FLAMBOYAN | Pakis | pakisaji | Kab. Malang |
| 7 | 12.30.19.07.00008 | MUNUK ANGGRAHWATI | 110 | 1800144 | 00013 | 00003 | 28/11/1999 | 02/12/1999 | DS PAKISAJI/SAWAH BUK 16 | Pakis | pakisaji | Kab. Malang |
| 8 | 12.30.19.07.00009 | TITI SARI BW | 114 | 1800145 | 00014 | 00003 | 28/11/1999 | 02/12/1999 | DS PAKISAJI/SAWAH BUK 16 | Pakis | pakisaji | Kab. Malang |
| 9 | 12.30.19.07.00010 | ZAENAL MANSURI | 93 | 1800146 | 00015 | 00004 | 28/11/1999 | 02/12/1999 | JL RAYA PAKISAJI | Pakis | pakisaji | Kab. Malang |
| 10 | 12.30.19.07.00011 | BENGKOK KUNDOW / PETENGAN | 77 | 1800147 | 00016 | 00004 | 28/11/1999 | 02/12/1999 | DS PAKISAJI/SAWAH BUK 16 | Pakis | pakisaji | Kab. Malang |
| 11 | 12.30.19.07.00013 | SUWOTO | 210 | 1800148 | 00017 | 00004 | 28/11/1999 | 02/12/1999 | JL KARANGDUREN | Pakis | pakisaji | Kab. Malang |
| 12 | 12.30.19.07.00014 | MUNUK ANGGRAHWATI | 123 | 1800149 | 00018 | 00004 | 28/11/1999 | 02/12/1999 | DS PAKISAJI/SAWAH BUK 16 | Pakis | pakisaji | Kab. Malang |
| 13 | 12.30.19.07.00015 | IDENYAH | 34 | 1800150 | 00019 | 00004 | 28/11/1999 | 02/12/1999 | DS PAKISAJI/SAWAH BUK 16 | Pakis | pakisaji | Kab. Malang |
| 14 | 12.30.19.07.00016 | H ABDUL CHOLIK | 144 | 1800151 | 00020 | 00003 | 28/11/1999 | 02/12/1999 | JL RAYA PAKISAJI | Pakis | pakisaji | Kab. Malang |
| 15 | 12.30.19.07.00017 | ANDI DJAJA | 93 | 1800152 | 00021 | 00003 | 28/11/1999 | 02/12/1999 | DS PAKISAJI/SAWAH BUK 5 | Pakis | pakisaji | Kab. Malang |
| 16 | 12.30.19.07.00018 | FARIDATUS SOLIKAH | 95 | 1800153 | 00022 | 00003 | 28/11/1999 | 02/12/1999 | JL RAYA PAKISAJI | Pakis | pakisaji | Kab. Malang |
| 17 | 12.30.19.07.00019 | BENGKOK | 112 | 1800154 | 00023 | 00007 | 28/11/1999 | 02/12/1999 | DS PAKISAJI/SAWAH BUK 16 | Pakis | pakisaji | Kab. Malang |
| 18 | 12.30.19.07.00020 | MOHAMMAD SOLEH | 121 | 1800155 | 00024 | 00003 | 28/11/1999 | 02/12/1999 | JL RAYA PAKISAJI | Pakis | pakisaji | Kab. Malang |
| 19 | 12.30.19.07.00021 | M ALI RODJAI | 103 | 1800156 | 00025 | 00003 | 28/11/1999 | 02/12/1999 | DS PAKISAJI/TEGAL BUK 30 | Pakis | pakisaji | Kab. Malang |
| 20 | 12.30.19.07.00022 | SUTARDI | 133 | 1800157 | 00026 | 00003 | 28/11/1999 | 02/12/1999 | JL KARANGDUREN | Pakis | pakisaji | Kab. Malang |
| 21 | 12.30.19.07.00023 | MARSIDI | 222 | 1800158 | 00027 | 00003 | 28/11/1999 | 02/12/1999 | DS PAKISAJI/SAWAH BUK 16 | Pakis | pakisaji | Kab. Malang |
| 22 | 12.30.19.07.00024 | H AFANDI | 143 | 1800159 | 00028 | 00006 | 28/11/1999 | 02/12/1999 | DS PAKISAJI/SAWAH BUK 6 | Pakis | pakisaji | Kab. Malang |
| 23 | 12.30.19.07.00025 | SUWARI | 169 | 1800160 | 00029 | 00006 | 28/11/1999 | 02/12/1999 | DS PAKISAJI/SAWAH BUK 16 | Pakis | pakisaji | Kab. Malang |
| 24 | 12.30.19.07.00029 | SAIT | 131 | 1800161 | 00030 | 00007 | 28/11/1999 | 02/12/1999 | JL RAYA KARANGDUREN/SAWAH | Pakis | pakisaji | Kab. Malang |
| 25 | 12.30.19.07.00030 | EDI MARJUN | 276 | 1800162 | 00031 | 00003 | 28/11/1999 | 02/12/1999 | JL KARANGDUREN | Pakis | pakisaji | Kab. Malang |
| 26 | 12.30.19.07.00031 | PUDIATNO | 243 | 1800163 | 00032 | 00003 | 28/11/1999 | 02/12/1999 | JL KARANGDUREN | Pakis | pakisaji | Kab. Malang |
| 27 | 12.30.19.07.00032 | SLAMET | 243 | 1800164 | 00033 | 00003 | 28/11/1999 | 02/12/1999 | DS PAKISAJI/SAWAH BUK 16 | Pakis | pakisaji | Kab. Malang |

Tabel III.8 Data *non spasial* Bidang tanah/ Pajak

| 1 | ID | NIB | NOP | PBB | NAMA_WP | ALAMAT_WP | ALAMAT_OP | KELURAHAN | kecamatan | KOTA |
|----|----|-------------------|----------|--------|---------------------------|--------------------------|---------------------------|-----------|-----------|-------------|
| 2 | 1 | 12.30.19.07.00001 | 014-0186 | 484100 | SUMARMI | JL RAYA PAKISAJI | JL RAYA PAKISAJI | PAKIS | PAKISAJI | KAB. MALANG |
| 3 | 2 | 12.30.19.07.00003 | 014-0130 | 469000 | MOCH YUSUF | JL RAYA PAKISAJI | JL RAYA PAKISAJI | PAKIS | PAKISAJI | KAB. MALANG |
| 4 | 3 | 12.30.19.07.00004 | 014-0129 | 468400 | MOCH CHUDORI, SE | JL RAYA PAKISAJI | JL RAYA PAKISAJI | PAKIS | PAKISAJI | KAB. MALANG |
| 5 | 4 | 12.30.19.07.00009 | 014-0119 | 466000 | ABD. ROCHMI | RAYA PAKISAJI | JL RAYA PAKISAJI | PAKIS | PAKISAJI | KAB. MALANG |
| 6 | 5 | 12.30.19.07.00007 | 008-0190 | 464448 | SMP / SMK PGRI PAKISAJI | FLAMBOYAN | JL FLAMBOYAN | PAKIS | PAKISAJI | KAB. MALANG |
| 7 | 6 | 12.30.19.07.00003 | 016-0125 | 456912 | NUNUK ANGGRAHWATI | JL ANMBAS | DS PAKISAJI/SAWAH BLK 16 | PAKIS | PAKISAJI | KAB. MALANG |
| 8 | 7 | 12.30.19.07.00009 | 016-0074 | 456624 | TITI SARI BW | DS PAKISAJI/SAWAH BLK 16 | DS PAKISAJI/SAWAH BLK 16 | PAKIS | PAKISAJI | KAB. MALANG |
| 9 | 8 | 12.30.19.07.00010 | 009-0070 | 447400 | ZAENAL MASKURI | JL RAYA PAKISAJI | JL RAYA PAKISAJI | PAKIS | PAKISAJI | KAB. MALANG |
| 10 | 9 | 12.30.19.07.00011 | 016-0082 | 427356 | BENGGOK KUKOWO / PETENGAN | DS PAKISAJI/SAWAH BLK 16 | DS PAKISAJI/SAWAH BLK 16 | PAKIS | PAKISAJI | KAB. MALANG |
| 11 | 10 | 12.30.19.07.00013 | 008-0014 | 416340 | SUWOTO | JL SIMPANG KARANG DUREN | JL KARANGDUREN | PAKIS | PAKISAJI | KAB. MALANG |
| 12 | 11 | 12.30.19.07.00014 | 016-0068 | 407616 | NUNUK ANGGRAHWATI | JL PULAU ANAMBAS 2 | DS PAKISAJI/SAWAH BLK 16 | PAKIS | PAKISAJI | KAB. MALANG |
| 13 | 12 | 12.30.19.07.00015 | 016-0035 | 406944 | KODENAYAH | DS PAKISAJI/SAWAH BLK 16 | DS PAKISAJI/SAWAH BLK 16 | PAKIS | PAKISAJI | KAB. MALANG |
| 14 | 13 | 12.30.19.07.00016 | 016-0002 | 392360 | H ABDUL CHOLIK | JL RAYA PAKISAJI | JL RAYA PAKISAJI | PAKIS | PAKISAJI | KAB. MALANG |
| 15 | 14 | 12.30.19.07.00017 | 005-0045 | 386016 | ANDI DIAJA | JL SIMPANG KARANG DUREN | DS PAKISAJI/SAWAH BLK 5 | PAKIS | PAKISAJI | KAB. MALANG |
| 16 | 15 | 12.30.19.07.00018 | 015-0183 | 384680 | FARIQATUS SOLIKAH | JL RAYA PAKISAJI | JL RAYA PAKISAJI | PAKIS | PAKISAJI | KAB. MALANG |
| 17 | 16 | 12.30.19.07.00019 | 016-0028 | 380928 | BENGGOK | JL PANJI PULANG JIWO | DS PAKISAJI/SAWAH BLK 16 | PAKIS | PAKISAJI | KAB. MALANG |
| 18 | 17 | 12.30.19.07.00020 | 008-0072 | 379000 | MOCHAMMAD SOLEH | JL RAYA PAKISAJI | JL RAYA PAKISAJI | PAKIS | PAKISAJI | KAB. MALANG |
| 19 | 18 | 12.30.19.07.00021 | 010-0034 | 371664 | M. AU RODJAI | PNSPLJWO | DS PAKISAJI/TEGAL BLK 10 | PAKIS | PAKISAJI | KAB. MALANG |
| 20 | 19 | 12.30.19.07.00022 | 007-0010 | 371110 | SUTARDJI | JL FLAMBOYAN | JL KARANGDUREN | PAKIS | PAKISAJI | KAB. MALANG |
| 21 | 20 | 12.30.19.07.00023 | 016-0109 | 368352 | MARSIDI | BENDO KARANG PANDAN | DS PAKISAJI/SAWAH BLK 16 | PAKIS | PAKISAJI | KAB. MALANG |
| 22 | 21 | 12.30.19.07.00024 | 006-0062 | 360624 | H AFANDI | JL RAYA PAKISAJI | DS PAKISAJI/SAWAH BLK 6 | PAKIS | PAKISAJI | KAB. MALANG |
| 23 | 22 | 12.30.19.07.00023 | 016-0095 | 356108 | SUWARSJI | PAKISAJI | DS PAKISAJI/SAWAH BLK 16 | PAKIS | PAKISAJI | KAB. MALANG |
| 24 | 23 | 12.30.19.07.00029 | 006-0007 | 355148 | SAIT | JL KALIMAN | JL RAYA KARANGDUREN/SAWAH | PAKIS | PAKISAJI | KAB. MALANG |
| 25 | 24 | 12.30.19.07.00030 | 005-0107 | 345360 | EDI MARBUN | JL SIMPANG KARANG DUREN | JL KARANGDUREN | PAKIS | PAKISAJI | KAB. MALANG |
| 26 | 25 | 12.30.19.07.00031 | 008-0035 | 343680 | PUDIATNO | JL SIMPANG KARANG DUREN | JL KARANGDUREN | PAKIS | PAKISAJI | KAB. MALANG |
| 27 | 26 | 12.30.19.07.00032 | 016-0121 | 338256 | SLAMET | JL PANJI PULANG JIWO | DS PAKISAJI/SAWAH BLK 16 | PAKIS | PAKISAJI | KAB. MALANG |
| 28 | 27 | 12.30.19.07.00033 | 005-0082 | 337920 | MOCH MOFI'ED | JL RAYA PAKISAJI | DS PAKISAJI/SAWAH BLK 5 | PAKIS | PAKISAJI | KAB. MALANG |

2. Data non spasial bidang tanah dan pajak di inputkan pada *software excel* dengan format pada tabel data non spasial.
3. Data kemudian di **Blok** kemudian *Save as* pada folder data non spasial dengan *Save as type "DBF 4 (dBase IV)*.



3.12. Join Data Spasial dan Non Spasial

Join Data Spasial dan Non Spasial diperlukan untuk analisis data tersebut pada satu sistem yang sudah ditetapkan. Adapun langkah-langkah dalam melakukan join antara data spasial dan data non spasial adalah sebagai berikut.

1. Buka kembali *ArcMAP* Buka file yang akan dilakukan *join* data (misal bidang.shp dan Nib.shp) terlihat seperti pada gambar dibawah ini.

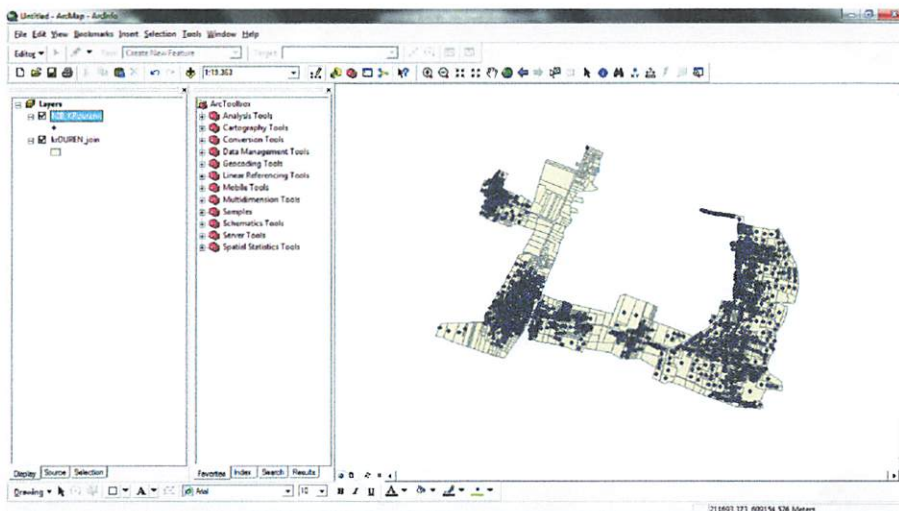

(Gambar 3.51 Tampilan bidang tanah pada *ArcMap*)



The first step in the process of identifying a problem is to determine the nature of the problem. This involves a thorough understanding of the situation and the individuals involved. The next step is to identify the causes of the problem, which may involve a detailed analysis of the data and the context. Finally, the problem should be defined in terms of its scope and the specific objectives that need to be achieved.



The second step in the process of identifying a problem is to identify the causes of the problem. This involves a detailed analysis of the data and the context. The next step is to define the problem in terms of its scope and the specific objectives that need to be achieved. This step is crucial because it determines the scope of the problem and the specific objectives that need to be achieved.

The third step in the process of identifying a problem is to define the problem in terms of its scope and the specific objectives that need to be achieved.

The fourth step in the process of identifying a problem is to identify the causes of the problem.

The fifth step in the process of identifying a problem is to define the problem in terms of its scope and the specific objectives that need to be achieved.

The sixth step in the process of identifying a problem is to identify the causes of the problem.

The seventh step in the process of identifying a problem is to define the problem in terms of its scope and the specific objectives that need to be achieved.

The eighth step in the process of identifying a problem is to identify the causes of the problem.

The ninth step in the process of identifying a problem is to define the problem in terms of its scope and the specific objectives that need to be achieved.

The tenth step in the process of identifying a problem is to identify the causes of the problem.

The eleventh step in the process of identifying a problem is to define the problem in terms of its scope and the specific objectives that need to be achieved.

The twelfth step in the process of identifying a problem is to identify the causes of the problem.

- Lakukan proses join spasial antara bidang dan NIB bidang tersebut dengan cara. Tampilkan menu *ArcToolbox* pada *Arcgis*.

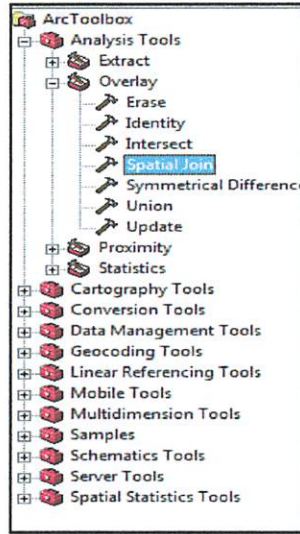

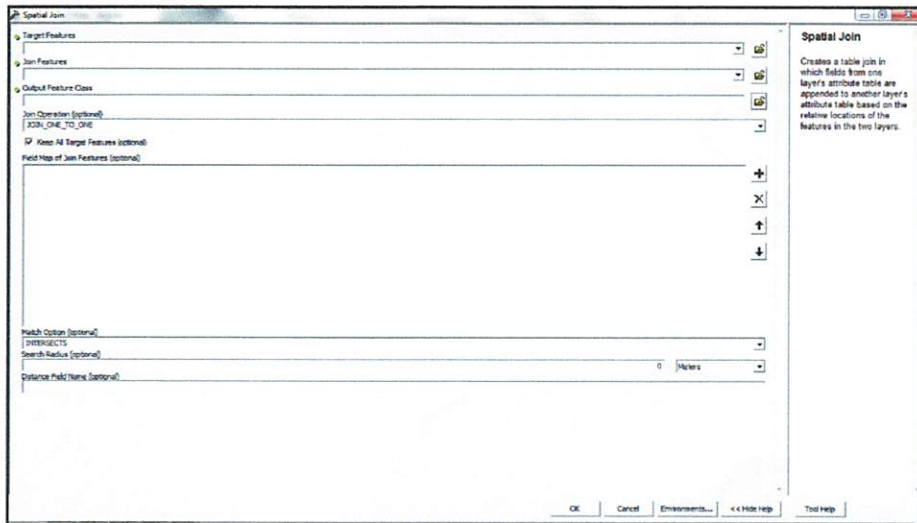

(Gambar 3.52 Tampilkan menu *ArcToolbox*)

- Setelah kita pilih *Spatial Join*, maka akan muncul kotak dialog *Spatial Join*. Pilih *overlay – spatial Join*. Maka akan muncul kotak dialog *Spatial Join* dibawah ini.

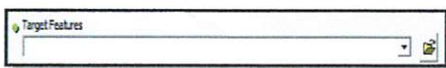
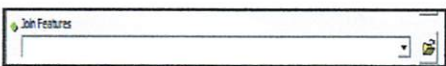

(Gambar 3.53 kotak dialog *Spatial Join*)

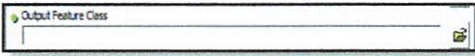
- Pada  (*Target Features*) pilih Bidang yang akan dijoin.
- Pada  (*Join Features*) pilih NIB bidang.

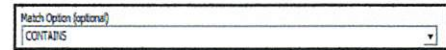
- c. Pada  (*Output Features Class*) pilih tempat penyimpanan data yang diinginkan.
- d. Pada  (*Join Operation*) Pilih *Join_One_To_One*.
- e. Pada  (*Match Option*) Pilih *Contains*.

- Setelah input data pada Spatial Join selesai, Kemudian klik *Ok*.
- Maka akan muncul tampilan *layer* baru bidang_spatialJoin seperti pada gambar dibawah ini.

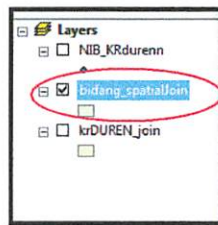

(Gambar 3.54 Tampilan layer baru hasil *SpatialJoin*)

- Langkah selanjutnya yaitu Edit tabel, Buka atribut pada Bidang_ *SpatialJoin* dengan cara klik kanan pada *Icon (Bidang_ SpatialJoin) – Open Attribute Table*.

| FID | Shape | Join_Count | AREA | TEXT_ANGLE | TEXT_SIZE | TEXTSTRING |
|-----|---------|------------|------|------------|-----------|------------|
| 1 | Polygon | 1 | 0 | 0 | 2 | 00721 |
| 2 | Polygon | 1 | 0 | 0 | 2 | 01096 |
| 3 | Polygon | 1 | 0 | 0 | 2 | 01135 |
| 4 | Polygon | 1 | 0 | 0 | 2 | 01052 |
| 5 | Polygon | 1 | 0 | 0 | 2 | 01053 |
| 6 | Polygon | 1 | 0 | 0 | 2 | 01095 |
| 7 | Polygon | 1 | 0 | 0 | 2 | 02061 |
| 8 | Polygon | 1 | 0 | 81,140514 | 2 | 01164 |
| 9 | Polygon | 1 | 0 | 0 | 2 | 01163 |
| 10 | Polygon | 1 | 0 | 84,374922 | 2 | 01162 |
| 11 | Polygon | 1 | 0 | 83,281242 | 2 | 01156 |
| 12 | Polygon | 1 | 0 | 0 | 2 | 01328 |
| 13 | Polygon | 1 | 0 | 0 | 2 | 01313 |
| 14 | Polygon | 1 | 0 | 0 | 2 | 01327 |
| 15 | Polygon | 1 | 0 | 0 | 2 | 01033 |
| 16 | Polygon | 1 | 0 | 0 | 2 | 01054 |
| 17 | Polygon | 1 | 0 | 0 | 2 | 01055 |
| 18 | Polygon | 1 | 0 | 78,268567 | 2 | 02021 |
| 19 | Polygon | 0 | 0 | 0 | 0 | 0 |
| 20 | Polygon | 0 | 0 | 0 | 0 | 0 |
| 21 | Polygon | 1 | 0 | 0 | 2 | 02070 |
| 22 | Polygon | 1 | 0 | 0 | 2 | 02071 |
| 23 | Polygon | 0 | 0 | 0 | 0 | 0 |
| 24 | Polygon | 1 | 0 | 0 | 2 | 02089 |
| 25 | Polygon | 1 | 0 | 0 | 2 | 01057 |
| 26 | Polygon | 1 | 0 | 355,402246 | 2 | 02027 |
| 27 | Polygon | 1 | 0 | 0 | 2 | 02068 |
| 28 | Polygon | 1 | 0 | 75,562251 | 2 | 02097 |
| 29 | Polygon | 1 | 0 | 0 | 2 | 02086 |
| 30 | Polygon | 1 | 0 | 78,268567 | 2 | 02023 |
| 31 | Polygon | 1 | 0 | 78,268567 | 2 | 02022 |
| 32 | Polygon | 0 | 0 | 0 | 0 | 0 |
| 33 | Polygon | 1 | 0 | 0 | 2 | 02029 |
| 34 | Polygon | 1 | 0 | 0 | 2 | 02030 |
| 35 | Polygon | 1 | 0 | 0 | 2 | 02028 |

(Gambar 3.55 Kotak *Dialog Open Attribute Table*)

Lalu ganti nama kolom *TEXTSTRING* menjadi *NIB_ID* sebelum dijoin dengan data non spasial (nama *ID* untuk proses join harus sama dengan nama *ID* yang ada pada microsoft excel).

7. Setelah edit label selesai, kembali kita lakukan proses join data antara *bidang_spatialJoin* dengan data *non_spatial* nya. Klik kanan pada *Icon bidang_spatialJoin – Join and Relates – Join*.

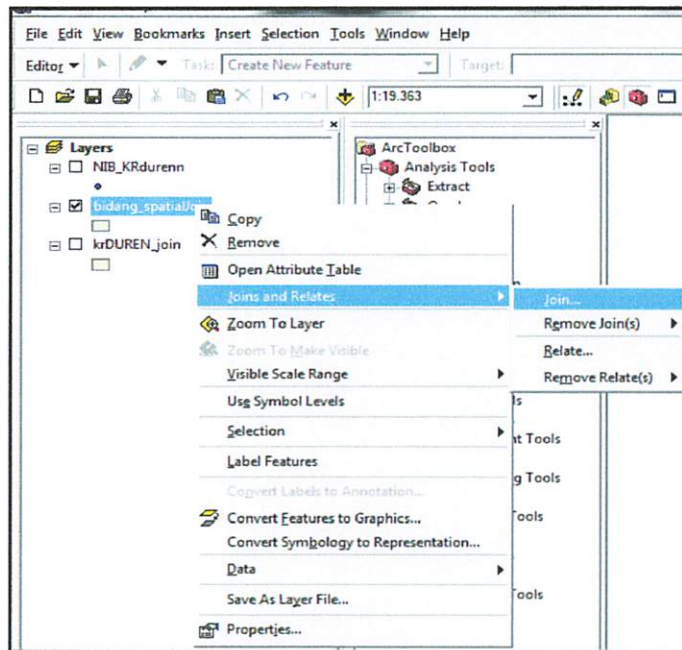

(Gambar 3.56 Proses Joint Data)

8. Maka akan muncul kotak dialog *Join Data*. Pada kotak dialog *join data*, *input data* yang akan dilakukan proses *join data*.

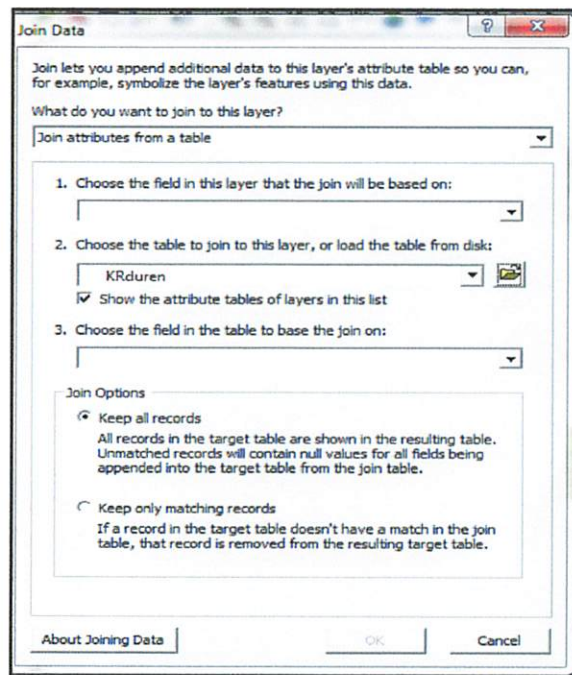

(Gambar 3.57 Kotak Dialog Joint Data)

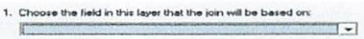
a. Pada  (1. *Choose the field in this layer the joint will be based on*) pilih NIB_ID (untuk bidang).

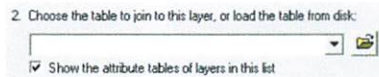
b. Pada  (2. *Choose the to joint to this layer, or load the table from disk*) browse data non spasial bidang.dbf – klik Add

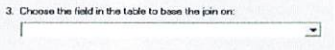
c. Pada  (3. *Choose the field in the table to base the join on:*) lakukan hal yang sama seperti pada no 3 (1. *Choose the field in this layer the joint will be based on*)

d. Setelah semua data di *input* pada masing-masing kotak dialog join data, Kemudian klik **Ok**.

9. Setelah proses join data selesai selanjutnya simpan hasil join, klik kanan pada *icon* yang akan di simpan, **Save As Layer file** dan simpan pada folder hasil join kemudian **Save**.

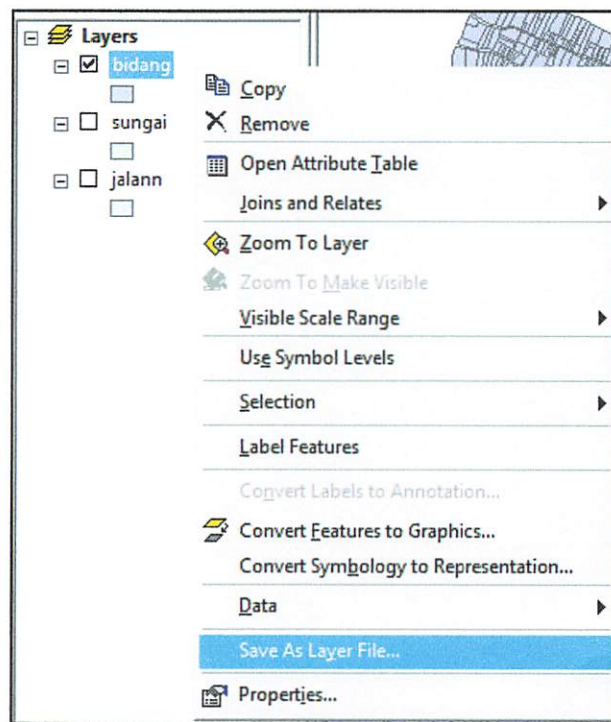

(Gambar 3.58 *Save as Layer file*)

10. Selanjutnya akan tampil data atribut yang telah terjoin seperti gambar 3.59.

The screenshot shows the 'Attributes of Desa_Kirpandan' table in ArcMap. The table contains 30 rows of data with the following columns: ID, NIB ID, NAMA PEMILIK, N I D, L V A S, R O P, P R O, N O N A K, N O M O R S U, N O M O R G U, T G A P E M E R I T, T G A P E M E R I T, A L A M A T P E M I L I K, A L A M A T S I M A N G, and K E L U A R A. The data includes names of landowners and their respective land parcels.

| ID | NIB ID | NAMA PEMILIK | N I D | L V A S | R O P | P R O | N O N A K | N O M O R S U | N O M O R G U | T G A P E M E R I T | T G A P E M E R I T | A L A M A T P E M I L I K | A L A M A T S I M A N G | K E L U A R A |
|------|--------|----------------------|-------------------|---------|------------|-------|-----------|---------------|---------------|---------------------|---------------------|---------------------------|-------------------------|---------------|
| 1441 | 02176 | SARAH | 12.33.19.02.02176 | 3572 | 008-3012.0 | 45015 | U 01810 | 02007 | 00081 | 1911/1990 | 1911/1990 | JL. ANJASIBRO | JL. ANJASIBRO | KARANG |
| 1450 | 02148 | KATUPURBANDHAR | 12.33.19.02.02148 | 134 | 008-3003.0 | 45193 | U 01520 | 01728 | 00044 | 1911/1990 | 1911/1990 | JL. PERNA | PRIGOR SUNDAI KIDONGG | KARANG |
| 1459 | 02145 | GRIVOND | 12.33.19.02.02145 | 105 | 008-0111.0 | 45120 | U 01520 | 01725 | 00044 | 1911/1990 | 1911/1990 | JL. GARUDA | JL. GARUDATUBUR SUNGAI | KARANG |
| 1528 | 02144 | SRI BAWOND | 12.33.19.02.02144 | 2630 | 017-0161.0 | 45129 | U 01797 | 01904 | 00083 | 1911/1990 | 1911/1990 | JL. KARANGAN | DS. KARANGPANDAN | KARANG |
| 1448 | 02143 | KATUPURBANDHAR | 12.33.19.02.02143 | 905 | 008-3004.0 | 45202 | U 01566 | 01783 | 00052 | 1911/1990 | 1911/1990 | JL. GARUDA | JL. GARUDATUBUR SUNGAI | KARANG |
| 1447 | 02142 | NAKI | 12.33.19.02.02142 | 392 | 008-0007.0 | 45333 | U 01587 | 01764 | 00050 | 1911/1990 | 1911/1990 | JL. KENDALISOOD | JL. ANJASIBRO | KARANG |
| 1443 | 02141 | KAUTI | 12.33.19.02.02141 | 296 | 028-3007.0 | 45414 | U 01596 | 01763 | 00050 | 1911/1990 | 1911/1990 | DS. KENDALISOOD S. USAW | DS. KENDALISOOD S. USAW | KARANG |
| 1118 | 02139 | KAYAT BASUKI | 12.33.19.02.02139 | 2631 | 023-0012.0 | 45504 | U 01629 | 01458 | 00110 | 1911/1990 | 1911/1990 | KARANG PANDAN | DS. KARANGPANDANSAWA | KARANG |
| 842 | 02138 | KURBI | 12.33.19.02.02138 | 2401 | 015-0132.0 | 45616 | U 01715 | 01902 | 00073 | 1911/1990 | 1911/1990 | KARANGPANDAN | DS. KARANGPANDANTIGA | KARANG |
| 1931 | 02137 | YUSMANTI | 12.33.19.02.02137 | 2692 | 014-0072.0 | 45750 | U 01794 | 01851 | 00073 | 1911/1990 | 1911/1990 | JL. RAYA PAKSAJI | JL. RAYA KARANGPANDAN | KARANG |
| 930 | 02136 | YATBIN | 12.33.19.02.02136 | 1659 | 028-0013.0 | 45819 | U 01793 | 01908 | 00075 | 1911/1990 | 1911/1990 | DS. KENDALISOOD | DS. KENDALISOOD S. USAW | KARANG |
| 1551 | 02135 | JUMADI | 12.33.19.02.02135 | 1702 | 017-0001.0 | 46015 | U 01752 | 01949 | 00076 | 1911/1990 | 1911/1990 | JL. SARANGAN | JL. RAYA KARANGPANDAN | KARANG |
| 1490 | 02134 | IR ENI SUKATI | 12.33.19.02.02134 | 802 | 008-3018.0 | 46112 | U 01268 | 01486 | 00084 | 1911/1990 | 1911/1990 | JL. ANJASIBRO | JL. ANJASIBRO | KARANG |
| 1272 | 02133 | WARJUN | 12.33.19.02.02133 | 1961 | 005-0009.0 | 46084 | U 01751 | 01848 | 00075 | 1911/1990 | 1911/1990 | KEWUJANGGODO | DS. KIDONGGODO | KARANG |
| 906 | 02132 | WARJUN | 12.33.19.02.02132 | 302 | 001-0008.0 | 46080 | U 01609 | 02000 | 00076 | 1911/1990 | 1911/1990 | KARANGPANDAN | PRIGOR SUNDAI KIDONGG | KARANG |
| 843 | 02131 | YASRI/UMIRI | 12.33.19.02.02131 | 2843 | 008-0213.0 | 46811 | U 01780 | 01847 | 00073 | 1911/1990 | 1911/1990 | JL. GARUDA | JL. GARUDATUBUR SUNGAI | KARANG |
| 841 | 02130 | DARMI | 12.33.19.02.02130 | 2914 | 013-0083.0 | 46820 | U 01749 | 01848 | 00073 | 1911/1990 | 1911/1990 | KEWUJANGGODO | PRIGOR SUNDAI KIDONGG | KARANG |
| 840 | 02129 | GATOT SUSENO | 12.33.19.02.02129 | 2811 | 015-0140.0 | 46862 | U 01743 | 01845 | 00073 | 1911/1990 | 1911/1990 | DS. KARANGPANDAN | JL. SARANGAN | KARANG |
| 1300 | 02128 | MOCOK NAKRONA | 12.33.19.02.02128 | 84 | 019-3004.0 | 47820 | U 01343 | 01648 | 00021 | 1911/1990 | 1911/1990 | KARANGPANDAN | JL. RAYA KARANGPANDAN | KARANG |
| 1530 | 02127 | WIKTI SARI | 12.33.19.02.02127 | 3955 | 001-0007.0 | 47888 | U 01800 | 02005 | 00076 | 1911/1990 | 1911/1990 | DS. KARANGPANDAN | PRIGOR SUNDAI KIDONGG | KARANG |
| 1047 | 02126 | ADI SURBONO | 12.33.19.02.02126 | 5400 | 014-0034.0 | 47909 | U 01607 | 02004 | 00076 | 1911/1990 | 1911/1990 | JL. GARUDA | JL. GARUDATUBUR SUNGAI | KARANG |
| 1227 | 02124 | YAMFI | 12.33.19.02.02124 | 2180 | 007-0031.0 | 47412 | U 01836 | 02003 | 00082 | 1911/1990 | 1911/1990 | JL. KENDALISOOD | DS. BENDI LORTEGALAN | KARANG |
| 777 | 02122 | HARI SANTONO | 12.33.19.02.02122 | 5294 | 009-0040.0 | 47420 | U 01690 | 01907 | 00071 | 1911/1990 | 1911/1990 | JL. KENDALISOOD | PRIGOR SUNDAI KIDONGG | KARANG |
| 775 | 02122 | URTUNG BEUDO | 12.33.19.02.02122 | 6340 | 017-0111.0 | 47440 | U 01693 | 01906 | 00071 | 1911/1990 | 1911/1990 | JL. SARANGAN | DS. KARANGPANDAN | KARANG |
| 778 | 02126 | EDI | 12.33.19.02.02126 | 5892 | 028-0032.0 | 47820 | U 01668 | 01888 | 00071 | 1911/1990 | 1911/1990 | KARANGPANDAN | DS. KARANGPANDANSAWA | KARANG |
| 777 | 02118 | SABANG SAPTO PRAMONO | 12.33.19.02.02118 | 6020 | 020-0014.0 | 47820 | U 01690 | 01884 | 00071 | 1911/1990 | 1911/1990 | KARANGPANDAN | DS. KARANGPANDANSAWA | KARANG |
| 781 | 02117 | DEBARI | 12.33.19.02.02117 | 5895 | 024-0001.0 | 47820 | U 01696 | 01883 | 00071 | 1911/1990 | 1911/1990 | KARANG PANDAN | DS. KARANGPANDANSAWA | KARANG |
| 782 | 02115 | KAYAT | 12.33.19.02.02115 | 6287 | 023-0011.0 | 47820 | U 01685 | 01882 | 00071 | 1911/1990 | 1911/1990 | KARANG PANDAN | DS. KARANGPANDANSAWA | KARANG |

(Gambar 3.59 Hasil join data atribut)

BAB IV

HASIL DAN PEMBAHASAN

4.1 Hasil Penelitian

Dari semua proses yang telah dilakukan hasil yang didapatkan adalah sistem basis data pertanahan dan program sistem informasi pertanahan pada software arcgis yang terdapat di tiga desa dikecamatan pakisaji, Kabupaten malang. Proses perancangan basis data menghasilkan hubungan relationship antara tabel-tabel entitas. Dari hasil sistem informasi pertanahan yang diproses pada program arcgis, dapat mengetahui informasi-informasi yang melekat pada suatu bidang tanah, yaitu nama pemilik bidang, luas bidang, nilai pajak bidang tersebut dll.

4.1.1 Hasil Pembuatan Sistem Basis Data

Adapun hasil pembuatan sistem basis data pertanahan yang terdapat di tiga desa di kecamatan pakisaji kab. Malang sebagai berikut.

1. Relationship

Dari 6 tabel yang telah dibuat tersebut, dihasilkan hubungan antar tabel yang membentuk relationship. Dengan hasil seperti pada gambar relationship ini dapat dibuat dengan menghubungkan atribut-atribut yang sama antar tabel yang satu dengan tabel yang lainnya.

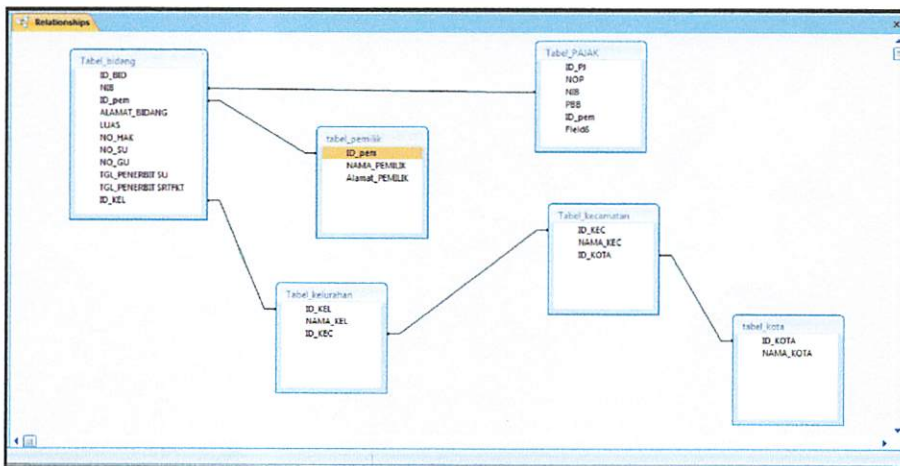

(Gambar 4.1 Relationship antar tabel)

2. Query

Hasil dari pembuatan/ mendesain *Query* pada *microsoft Access* dapat dilihat pada gambar 4.2 dibawah ini.



| NIB | NAMA_PEMILIK | Alamat_PEMILIK | LUAS | NO_HAK | NO_SU | NO_GU | TGL_PENERBIT SU |
|-------------------|----------------------------|---------------------|------|---------|-------|-------|-----------------|
| 12.30.19.02.01421 | Alim | KARANGPANDAN | 809 | M.01213 | 01410 | 00007 | 16/11/1998 |
| 12.30.19.02.01423 | IRWANTO | KARANG PANDAN | 756 | M.01214 | 01411 | 00007 | 16/11/1998 |
| 12.30.19.02.01424 | SETIAWAN RUBAI | KARANG PANDAN | 109 | M.01215 | 01412 | 00007 | 16/11/1998 |
| 12.30.19.02.01426 | ABDUL KADIR | DS KARANGPANDAN | 321 | M.01216 | 01413 | 00001 | 16/11/1998 |
| 12.30.19.02.01427 | IRWAN/PERUM GARUDA WISNU K | JL GARUDA | 568 | M.01217 | 01414 | 00001 | 16/11/1998 |
| 12.30.19.02.01428 | SUWANDI | SAWAH KEDUNG MONGGO | 260 | M.01218 | 01415 | 00001 | 16/11/1998 |
| 12.30.19.02.01429 | WALYUDIN | JL KARANGPANDAN | 187 | M.01219 | 01416 | 00001 | 16/11/1998 |
| 12.30.19.02.01430 | IR SUSILO BAWANTO | TEGAL KEDUNG MONGGO | 756 | M.01220 | 01411 | 00001 | 16/11/1998 |
| 12.30.19.02.01431 | SIDIK | DS KARANGPANDAN | 127 | M.01221 | 01418 | 00001 | 16/11/1998 |
| 12.30.19.02.01433 | KASMINTEN | JL KENDALISODO | 68 | M.01222 | 01419 | 00002 | 16/11/1998 |
| 12.30.19.02.01434 | SALIM GUNAWAN | JL PELATUK | 88 | M.01223 | 01420 | 00002 | 16/11/1998 |
| 12.30.19.02.01435 | H MOCH MAUDJIN | KARANGPANDAN | 144 | M.01224 | 01421 | 00002 | 16/11/1998 |
| 12.30.19.02.01436 | IR SUSILO BAWANTO | KEDUNG MONGGO | 144 | M.01225 | 01422 | 00002 | 16/11/1998 |
| 12.30.19.02.01437 | SOEPADMI | S SUPRIADI | 58 | M.01226 | 01423 | 00002 | 16/11/1998 |
| 12.30.19.02.01438 | DJUMARI | SAWAH KEDUNG MONGGO | 130 | M.01227 | 01424 | 00002 | 16/11/1998 |
| 12.30.19.02.01439 | H. SUDIARTO | JL GARUDA | 122 | M.01228 | 01425 | 00002 | 16/11/1998 |
| 12.30.19.02.01440 | TAMBAR | JL MAWAR | 84 | M.01229 | 01426 | 00002 | 16/11/1998 |
| 12.30.19.02.01442 | EDI SANJOTO | KARANGPANDAN | 197 | M.01230 | 01427 | 00002 | 16/11/1998 |
| 12.30.19.02.01443 | MAHFUD HAMDI | KARANGPANDAN | 550 | M.01231 | 01428 | 00003 | 16/11/1998 |

(Gambar 4.2 Hasil *Query* dari tabel-tabel)

3. Form

Hasil dari pembuatan/ mendesain *Form* pada *microsoft Access* dapat dilihat pada gambar 4.3 dibawah ini.

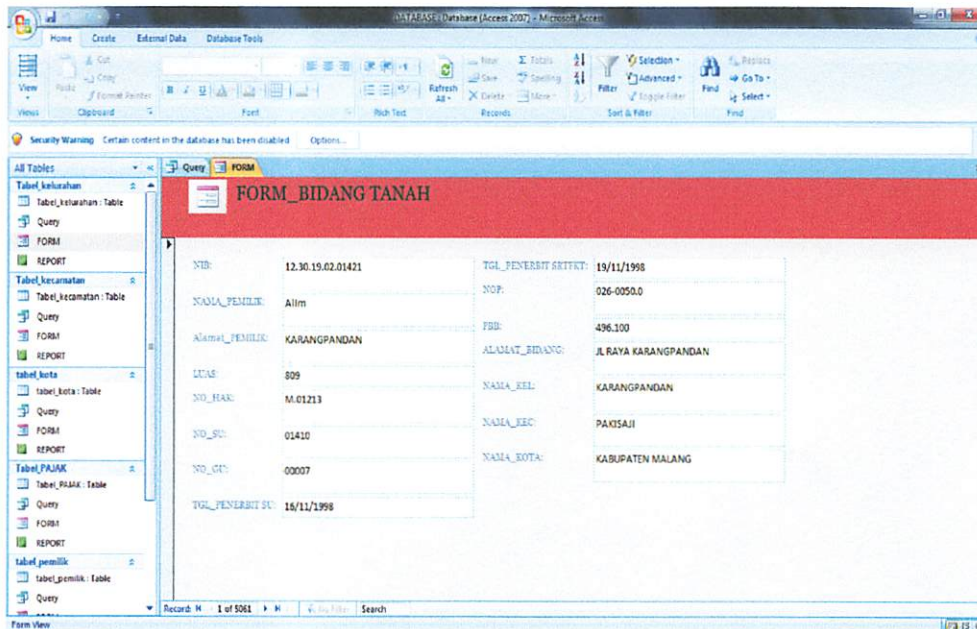

Security Warning: Certain content in the database has been disabled. Options...

FORM_BIDANG TANAH

| | | | |
|------------------|-------------------|----------------------|----------------------|
| NIB: | 12.30.19.02.01421 | TGL_PENERBIT SETKIT: | 19/11/1998 |
| NAMA_PEMILIK: | Alim | NOF: | 026-0050.0 |
| Alamat_PEMILIK: | KARANGPANDAN | FBI: | 496.100 |
| LUAS: | 809 | ALAMAT_BIDANG: | JL RAYA KARANGPANDAN |
| NO_HAK: | M.01213 | NAMA_REL: | KARANGPANDAN |
| NO_SU: | 01410 | NAMA_EIC: | PAKISAJI |
| NO_GU: | 00007 | NAMA_KOTA: | KABUPATEN MALANG |
| TGL_PENERBIT SU: | 16/11/1998 | | |

Record: 1 of 5061

Form View

INSTITUT TEKNOLOGI NASIONAL
MILIK
PERPUSTAKAAN
ITN
MALANG

(Gambar 4.3 Hasil *Form* dari *query*)

4. Report

Hasil dari pembuatan/ mendesain *Report* pada *microsoft Access* dapat dilihat pada gambar 4.4 dibawah ini.

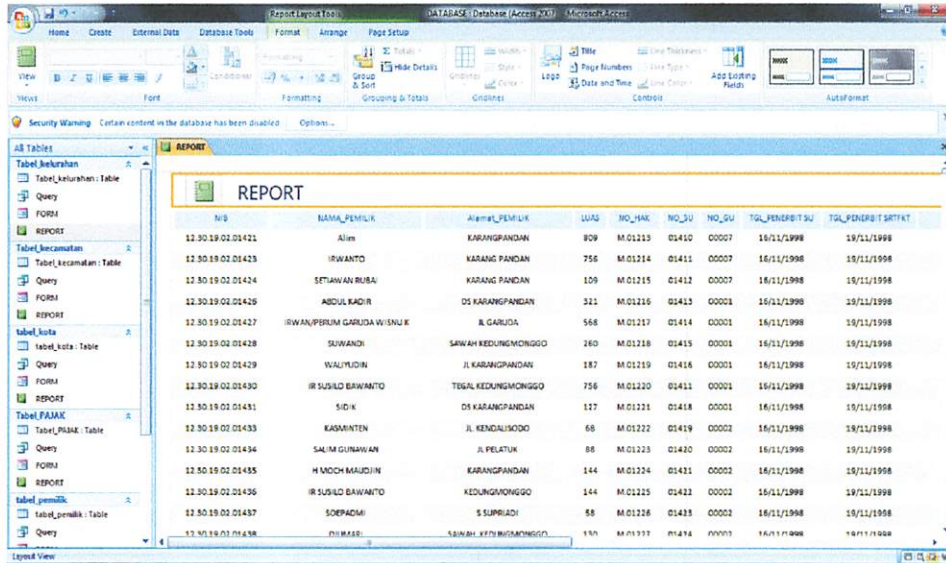

The screenshot shows a Microsoft Access report titled "REPORT" in Layout View. The report contains a table with the following columns: NIS, NAMA_PEMILIK, Alamat_PEMILIK, LUAS, NO_HAK, NO_SU, NO_SU, TGL_PENERBITAN, and TGL_PENERBITAN_SRTKAT. The data is as follows:

| NIS | NAMA_PEMILIK | Alamat_PEMILIK | LUAS | NO_HAK | NO_SU | NO_SU | TGL_PENERBITAN | TGL_PENERBITAN_SRTKAT |
|-------------------|----------------------------|------------------------|------|---------|-------|-------|----------------|-----------------------|
| 12.30.19.02.01421 | Alien | KARANGPANDAN | 809 | M.01213 | 01410 | 00007 | 16/11/1998 | 19/11/1998 |
| 12.30.19.02.01423 | IRWANTO | KARANG PANDAN | 756 | M.01214 | 01411 | 00007 | 16/11/1998 | 19/11/1998 |
| 12.30.19.02.01424 | SETIAWAN RUSA | KARANG PANDAN | 109 | M.01215 | 01412 | 00007 | 16/11/1998 | 19/11/1998 |
| 12.30.19.02.01428 | ABDUL KADIR | DS KARANGPANDAN | 321 | M.01216 | 01413 | 00001 | 16/11/1998 | 19/11/1998 |
| 12.30.19.02.01427 | IRWAN/PERUM GARUDA WISNU K | B. GARUDA | 568 | M.01217 | 01414 | 00001 | 16/11/1998 | 19/11/1998 |
| 12.30.19.02.01428 | SUWANDI | SARAH KEDUNG MONGGO | 260 | M.01218 | 01415 | 00001 | 16/11/1998 | 19/11/1998 |
| 12.30.19.02.01429 | WALYUDIN | JL. KARANGPANDAN | 187 | M.01219 | 01416 | 00001 | 16/11/1998 | 19/11/1998 |
| 12.30.19.02.01430 | IR SUSHILO BAWANTO | TIGAL KEDUNG MONGGO | 756 | M.01220 | 01411 | 00001 | 16/11/1998 | 19/11/1998 |
| 12.30.19.02.01431 | SIDIK | DS KARANGPANDAN | 117 | M.01221 | 01418 | 00001 | 16/11/1998 | 19/11/1998 |
| 12.30.19.02.01433 | KAMINTEN | JL. KENDALINDO | 68 | M.01222 | 01419 | 00002 | 16/11/1998 | 19/11/1998 |
| 12.30.19.02.01434 | SALIM GURAWAN | J. PELATUK | 88 | M.01223 | 01420 | 00002 | 16/11/1998 | 19/11/1998 |
| 12.30.19.02.01435 | H MOCH MAUDI N | KARANGPANDAN | 144 | M.01224 | 01421 | 00002 | 16/11/1998 | 19/11/1998 |
| 12.30.19.02.01436 | IR SUSHILO BAWANTO | KEDUNG MONGGO | 144 | M.01225 | 01422 | 00002 | 16/11/1998 | 19/11/1998 |
| 12.30.19.02.01437 | SOEPADMI | S. SUMPAJI | 68 | M.01226 | 01423 | 00002 | 16/11/1998 | 19/11/1998 |
| 12.30.19.02.01438 | ILHAMAR | SINAH KOTO BUNG MONGGO | 170 | M.01227 | 01424 | 00003 | 16/11/1998 | 19/11/1998 |

(Gambar 4.4 Hasil Report)

4.1.2 Hasil data Sistem Informasi Pertanian pada Software ArcGis

Dari hasil informasi pertanian tiga desa di kecamatan pakisaji yang diproses pada program arcgis, kita dapat mengetahui informasi-informasi antara nama pemilik bidang, luas bidang, nilai pajak bidang dll. Hasil program Sistem Informasi Pertanian dapat dilihat pada gambar 4.5 dibawah ini. Adapun data-data atributnya dapat dilihat pada tabel IV.1, IV.2, IV.3

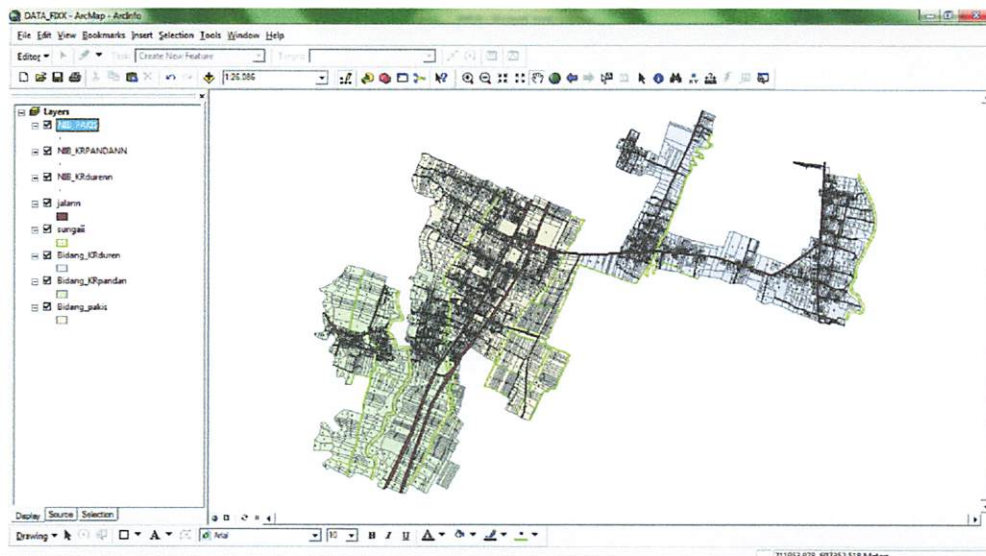

(Gambar 4.5 Tampilan program Sistem Informasi Pertanian)

Tabel IV.1 Data atribut desa pakis

| FID | Shape | N I B I D | N I B | NAMA PEMILIK | L U A S | NOP | PBR | NO HAK | NOMOR SURTA | NOMOR GU | TGL NOMOR | TGL NOMOR | ALAMAT |
|-----|---------|-----------|-------------------|------------------------|---------|-----------|-------|--------|-------------|----------|------------|------------|--------------------|
| 1 | Polygon | 01713 | 12.30.19.07.01713 | MASUD | 207 | 008-02350 | 30018 | M01821 | 01890 | 00228 | 28/11/1998 | 19/12/1998 | KAJIBAN |
| 2 | Polygon | 01492 | 12.30.19.07.01492 | REMI | 295 | 008-01320 | 35472 | M01482 | 01238 | 00202 | 28/11/1998 | 19/12/1998 | FLAMBOYAN |
| 3 | Polygon | 02435 | 12.30.19.07.02435 | SAYU | 3222 | 002-00960 | 17172 | M00267 | 00566 | 00370 | 28/11/1998 | 02/12/1998 | KAJIBAN |
| 4 | Polygon | 02102 | 12.30.19.07.02102 | KORRI HARYONO | 150 | 004-02045 | 20336 | M01483 | 01668 | 00373 | 28/11/1998 | 24/12/1998 | JL. APHAWAN B. |
| 5 | Polygon | 02023 | 12.30.19.07.02023 | YULIANTO BASORI | 117 | 004-02400 | 15553 | M00329 | 00198 | 00033 | 28/11/1998 | 02/12/1998 | JL. PAKSAJAJI UTAF |
| 6 | Polygon | 01780 | 12.30.19.07.01780 | WIASLAAH | 49 | 004-01810 | 28176 | M01568 | 01906 | 00238 | 28/11/1998 | 19/12/1998 | JL. PAHLAWAN UI |
| 7 | Polygon | 02297 | 12.30.19.07.02297 | NEUMINGANTI | 368 | 009-01130 | 13334 | M00368 | 00287 | 00043 | 28/11/1998 | 02/12/1998 | JL. PAHLAWAN UI |
| 8 | Polygon | 02299 | 12.30.19.07.02299 | WASITO HADI | 125 | 003-02300 | 13292 | M00399 | 00259 | 00043 | 28/11/1998 | 02/12/1998 | PAKSAJAJI |
| 9 | Polygon | 00303 | 12.30.19.07.00303 | SUTRENO | 125 | 010-00400 | 13118 | M00394 | 00263 | 00043 | 28/11/1998 | 02/12/1998 | JATRASI |
| 10 | Polygon | 00221 | 12.30.19.07.00221 | JUNI BUDI SUSETYO | 587 | 011-02690 | 15583 | M00328 | 00197 | 00036 | 28/11/1998 | 02/12/1998 | JL. LANGSEP |
| 11 | Polygon | 00217 | 12.30.19.07.00217 | MUGLAN HADI | 487 | 004-02810 | 15816 | M00324 | 00193 | 00034 | 28/11/1998 | 02/12/1998 | JL. PAHLAWAN UI |
| 12 | Polygon | 00219 | 12.30.19.07.00219 | H AFANZI | 614 | 006-00510 | 15734 | M00326 | 00195 | 00034 | 28/11/1998 | 02/12/1998 | JL. RAYA PAKSA |
| 13 | Polygon | 00216 | 12.30.19.07.00216 | ULFA | 264 | 003-01645 | 15752 | M00325 | 00194 | 00034 | 28/11/1998 | 02/12/1998 | TOANGSI SEDAF |
| 14 | Polygon | 00235 | 12.30.19.07.00235 | SOLE | 990 | 016-00250 | 15300 | M00234 | 00203 | 00035 | 28/11/1998 | 02/12/1998 | PKSJ MALANG |
| 15 | Polygon | 00228 | 12.30.19.07.00228 | H AFANZI | 289 | 016-00260 | 15408 | M00233 | 00202 | 00035 | 28/11/1998 | 02/12/1998 | PAKSAJAJI |
| 16 | Polygon | | | | 0 | | 0 | | | | | | |
| 17 | Polygon | 00162 | 12.30.19.07.00162 | ACHMAD SAFI | 3401 | 016-00300 | 17539 | M00282 | 00151 | 00026 | 28/11/1998 | 02/12/1998 | SIDUYOSO WETA |
| 18 | Polygon | 00162 | 12.30.19.07.00162 | PAMUDJI | 183 | 007-01030 | 17664 | M00281 | 00150 | 00024 | 28/11/1998 | 02/12/1998 | RAYA PAKSAJAJI |
| 19 | Polygon | 00155 | 12.30.19.07.00155 | SUKATMAN | 212 | 002-00960 | 17862 | M00274 | 00143 | 00024 | 28/11/1998 | 02/12/1998 | KOPP HANTUJAI |
| 20 | Polygon | 00167 | 12.30.19.07.00167 | WARSAMAN | 210 | 001-00520 | 17838 | M00276 | 00145 | 00024 | 28/11/1998 | 02/12/1998 | ONGENAN PAKS |
| 21 | Polygon | 00151 | 12.30.19.07.00151 | SUMARNI | 209 | 005-00870 | 18094 | M00270 | 00139 | 00024 | 28/11/1998 | 02/12/1998 | JL. LANGSEP |
| 22 | Polygon | 00153 | 12.30.19.07.00153 | HERU SISWANTO | 209 | 013-00020 | 18073 | M00272 | 00141 | 00024 | 28/11/1998 | 02/12/1998 | JL. PAKSAJAJI |
| 23 | Polygon | 00148 | 12.30.19.07.00148 | SULTON H | 371 | 006-00760 | 18288 | M00267 | 00138 | 00024 | 28/11/1998 | 02/12/1998 | JL. SARANGAN |
| 24 | Polygon | 00148 | 12.30.19.07.00148 | GANJARAN KAUR KEUANGAN | 444 | 016-01240 | 18325 | M00269 | 00137 | 00024 | 28/11/1998 | 02/12/1998 | |
| 25 | Polygon | 00147 | 12.30.19.07.00147 | SAM | 231 | 007-01660 | 18273 | M00268 | 00136 | 00025 | 28/11/1998 | 02/12/1998 | JL. PANJ. PULANG |
| 26 | Polygon | 00150 | 12.30.19.07.00150 | BENGKOK | 213 | 016-01230 | 18225 | M00269 | 00138 | 00026 | 28/11/1998 | 02/12/1998 | JL. PANJ. PULANG |
| 27 | Polygon | 00135 | 12.30.19.07.00135 | ACHMAD SOPYAN | 227 | 011-01380 | 18739 | M00258 | 00125 | 00021 | 28/11/1998 | 02/12/1998 | JL. RAYA PAKSA |
| 28 | Polygon | 00138 | 12.30.19.07.00138 | YOHANIS H. M. M | 1512 | 013-02760 | 18726 | M00257 | 00124 | 00021 | 28/11/1998 | 02/12/1998 | H. TOSOR |

Tabel IV.2 Data atribut desa Karang Pandan

| MR ID | NAMA PEMILIK | N I B | L U A S | NOMOR OP | PBR | NO HAK | NOMOR SU | NOMOR GU | TGL pemberitahuan SU | TGL pemberitahuan Sertifikat | ALAMAT PEM | ALAMAT |
|-------|-------------------------|-------------------|---------|-----------|-------|---------|----------|----------|----------------------|------------------------------|--------------------|------------------|
| 02120 | BARAH | 12.30.19.02.02120 | 3572 | 008-00120 | 45615 | M 01810 | 02007 | 00081 | 19/11/1998 | 19/11/1998 | JL. ANJASIMORO | JL. ANJASIMORO |
| 02146 | KATOSUNRUPNIAH | 12.30.19.02.02146 | 194 | 028-00200 | 45103 | M 01529 | 01726 | 00044 | 19/11/1998 | 19/11/1998 | JL. PEPIH | PINGGIR SUNGAI |
| 02145 | GNYONO | 12.30.19.02.02145 | 165 | 009-01110 | 45120 | M 01528 | 01725 | 00044 | 19/11/1998 | 19/11/1998 | JL. GARUDA | JL. GARUDATIMU |
| 02144 | SRBAWON | 12.30.19.02.02144 | 20380 | 017-01610 | 45129 | M 01707 | 01964 | 00063 | 19/11/1998 | 19/11/1998 | JL. SARANGAN | DS. KARANGPANDAN |
| 02143 | I KETUT SUARMAKUSUMARTI | 12.30.19.02.02143 | 569 | 008-00240 | 45369 | M 01588 | 01785 | 00050 | 19/11/1998 | 19/11/1998 | JL. GARUDA | JL. GARUDATIMU |
| 02142 | NARI | 12.30.19.02.02142 | 392 | 008-00670 | 45323 | M 01587 | 01784 | 00050 | 19/11/1998 | 19/11/1998 | JL. KEDALISOO | JL. ANJASIMORO |
| 02141 | KAMATI | 12.30.19.02.02141 | 288 | 028-00070 | 45414 | M 01586 | 01783 | 00050 | 19/11/1998 | 19/11/1998 | DS. KEDUNGHONGGO | DSN. KDMONGGO |
| 02139 | KAYAT BASUKI | 12.30.19.02.02139 | 2031 | 023-00120 | 45504 | M 01259 | 01456 | 00010 | 19/11/1998 | 19/11/1998 | KARANG PANDAN | DS. KARANGPANDAN |
| 02138 | KARM | 12.30.19.02.02138 | 2001 | 015-01320 | 45618 | M 01755 | 01952 | 00073 | 19/11/1998 | 19/11/1998 | KARANGPANDAN | DS. KARANGPANDAN |
| 02137 | YUSRIATI | 12.30.19.02.02137 | 2892 | 014-00720 | 45759 | M 01754 | 01951 | 00073 | 19/11/1998 | 19/11/1998 | JL. RAYA PAKSAJAJI | JL. RAYA KARAN |
| 02136 | YATEMI | 12.30.19.02.02136 | 1609 | 028-00130 | 45819 | M 01753 | 01950 | 00075 | 19/11/1998 | 19/11/1998 | DS. KEDUNGHONGGO | DSN. KDMONGGO |
| 02135 | JUMADI | 12.30.19.02.02135 | 1762 | 017-00910 | 46015 | M 01752 | 01949 | 00075 | 19/11/1998 | 19/11/1998 | JL. SARANGAN | JL. RAYA KARAN |
| 02134 | IR ENI SUICATI | 12.30.19.02.02134 | 902 | 008-00160 | 46112 | M 01258 | 01455 | 00004 | 19/11/1998 | 19/11/1998 | JL. ANJASIMORO | JL. ANJASIMORO |
| 02133 | WARUNUN | 12.30.19.02.02133 | 1961 | 005-00090 | 46484 | M 01751 | 01948 | 00075 | 19/11/1998 | 19/11/1998 | KEDUNGHONGGO | DSN. KDMONGGO |
| 02132 | WARUNUN | 12.30.19.02.02132 | 362 | 001-00090 | 46501 | M 01539 | 02009 | 00076 | 19/11/1998 | 19/11/1998 | KARANGPANDAN | PINGGIR SUNGAI |
| 02131 | YASRUTUBIN | 12.30.19.02.02131 | 2943 | 008-00310 | 46511 | M 01750 | 01947 | 00073 | 19/11/1998 | 19/11/1998 | JL. GARUDA | JL. GARUDATIMU |
| 02130 | DARIN | 12.30.19.02.02130 | 2912 | 013-00800 | 46920 | M 01749 | 01946 | 00073 | 19/11/1998 | 19/11/1998 | KEDUNGHONGGO | PINGGIR SUNGAI |
| 02129 | GATOT SUSENO | 12.30.19.02.02129 | 2911 | 015-01400 | 46962 | M 01748 | 01945 | 00073 | 19/11/1998 | 19/11/1998 | DS. KARANGPANDAN | JL. SARANGAN |
| 02128 | MOCH WAKROVI | 12.30.19.02.02128 | 64 | 019-00240 | 47020 | M 01343 | 01540 | 00021 | 19/11/1998 | 19/11/1998 | KARANGPANDAN | JL. RAYA KARAN |
| 02127 | WATK SARM | 12.30.19.02.02127 | 3935 | 001-00070 | 47088 | M 01508 | 02005 | 00076 | 19/11/1998 | 19/11/1998 | DS. KARANGPANDAN | PINGGIR SUNGAI |
| 02126 | ADI SUPRONO | 12.30.19.02.02126 | 5486 | 014-00340 | 47369 | M 01807 | 02004 | 00078 | 19/11/1998 | 19/11/1998 | JL. GARUDA | JL. GARUDATIMU |
| 02124 | YAMTI | 12.30.19.02.02124 | 2180 | 007-00310 | 47412 | M 01806 | 02003 | 00082 | 19/11/1998 | 19/11/1998 | JL. KENDALISOO | DSN. BENDO LOR |
| 02123 | HAR BIANTORI | 12.30.19.02.02123 | 5294 | 009-00400 | 47420 | M 01809 | 01887 | 00071 | 19/11/1998 | 19/11/1998 | JL. KENDALISOO | PINGGIR SUNGAI |
| 02122 | UNTUNG RBUDI | 12.30.19.02.02122 | 6340 | 017-01510 | 47448 | M 01809 | 01886 | 00071 | 19/11/1998 | 19/11/1998 | JL. SARANGAN | DS. KARANGPANDAN |
| 02120 | EDI | 12.30.19.02.02120 | 5882 | 028-00320 | 47520 | M 01808 | 01885 | 00071 | 19/11/1998 | 19/11/1998 | KARANGPANDAN | DS. KARANGPANDAN |
| 02118 | BABANG SAPTO FRAHONO | 12.30.19.02.02118 | 8008 | 028-00140 | 47520 | M 01807 | 01884 | 00071 | 19/11/1998 | 19/11/1998 | KARANGPANDAN | DS. KARANGPANDAN |
| 02117 | DRIMAN | 12.30.19.02.02117 | 5380 | 024-00010 | 47520 | M 01806 | 01883 | 00071 | 19/11/1998 | 19/11/1998 | KARANG PANDAN | DS. KARANGPANDAN |
| 02115 | KAYAT | 12.30.19.02.02115 | 6267 | 023-00110 | 47520 | M 01805 | 01882 | 00071 | 19/11/1998 | 19/11/1998 | KARANG PANDAN | DS. KARANGPANDAN |
| 02114 | GIBRATI | 12.30.19.02.02114 | 7618 | 008.00500 | 47551 | M 01802 | 01881 | 00070 | 19/11/1998 | 19/11/1998 | JL. SARANGAN | JL. SARANGAN |

Tabel IV.3 Data atribut desa Karang Duren

| NO | Shape | NIB ID | NAMA PEMILIK | M J B | L U A S | NO OBJEK P | PBR | NO HAK | NOMOR SURTA | NOMOR G U | TGL PENERB | TGL SERTIF | ALAMAT |
|----|----------------|--------|----------------------|-------------------|---------|------------|-------|---------|-------------|-----------|------------|------------|-------------------|
| 1 | Polygon | 00751 | SWANTO | 12.30.19.05.02751 | 427 | 026-0034.0 | 76500 | M.01231 | 00936 | 00129 | 15/02/1999 | 15/02/1999 | JL PANTAIANGLYER |
| 2 | Polygon | 01594 | PT WATU BESI RAYA | 12.30.19.05.01594 | 124 | 026-0431.0 | 20732 | M.01260 | 00865 | 00132 | 15/02/1999 | 15/02/1999 | KARANG DUREN PEI |
| 3 | Polygon | 01098 | AFFANDI P | 12.30.19.05.01098 | 403 | 026-0245.0 | 51688 | M.01124 | 01029 | 00039 | 15/02/1999 | 15/02/1999 | KARANG DUREN PEI |
| 4 | Polygon | 01139 | MISMAN | 12.30.19.05.01139 | 183 | 047-0023.0 | 50076 | M.01064 | 00769 | 00044 | 15/02/1999 | 15/02/1999 | KARANGDUREN |
| 5 | Polygon | 01052 | SUCIPTO | 12.30.19.05.01052 | 833 | 040-0046.0 | 53866 | M.01290 | 00985 | 00034 | 15/02/1999 | 15/02/1999 | DS KARANGDUREN |
| 6 | Polygon | 01253 | WASIS WODOO | 12.30.19.05.01253 | 135 | 065-0014.0 | 53850 | M.01261 | 00986 | 00033 | 15/02/1999 | 15/02/1999 | KARANGDUREN |
| 7 | Polygon | 01295 | BAMBANG | 12.30.19.05.01295 | 373 | 026-0243.0 | 51688 | M.01263 | 01028 | 00039 | 15/02/1999 | 15/02/1999 | KARANG DUREN PEI |
| 8 | Polygon | 02061 | SMAN H | 12.30.19.05.02061 | 287 | 041-0050.0 | 29812 | M.02105 | 01880 | 00277 | 15/02/1999 | 15/02/1999 | PDEK |
| 9 | Polygon | 01164 | PT WATU BESI RAYA | 12.30.19.05.01164 | 1728 | 026-0504.0 | 49187 | M.01039 | 00794 | 00045 | 15/02/1999 | 15/02/1999 | PERUM KARANG DURI |
| 10 | Polygon | 01163 | HERI PRASETYO | 12.30.19.05.01163 | 360 | 057-0007.0 | 49179 | M.01038 | 00793 | 00047 | 15/02/1999 | 15/02/1999 | DS KARANGDUREN |
| 11 | Polygon | 01162 | PT WATU BESI RAYA | 12.30.19.05.01162 | 278 | 026-0472.0 | 49317 | M.01037 | 00792 | 00047 | 15/02/1999 | 15/02/1999 | KARANG DUREN PEI |
| 12 | Polygon | 01156 | SRIATUN | 12.30.19.05.01156 | 89 | 016-0015.0 | 49428 | M.01031 | 00796 | 00046 | 15/02/1999 | 15/02/1999 | SAVAH GOLEK |
| 13 | Polygon | 01300 | SURIYAH | 12.30.19.05.01300 | 188 | 027-0134.0 | 42860 | M.00772 | 00477 | 00225 | 15/02/1999 | 15/02/1999 | DS GOLEK |
| 14 | Polygon | 01313 | SUWATI/ SUKESI | 12.30.19.05.01313 | 304 | 014-0117.0 | 43296 | M.00759 | 00464 | 00221 | 15/02/1999 | 15/02/1999 | DSN PDEK |
| 15 | Polygon | 01327 | UREFI | 12.30.19.05.01327 | 191 | 026-0315.0 | 42840 | M.00773 | 00478 | 00225 | 15/02/1999 | 15/02/1999 | KARANG DUREN PEI |
| 16 | Polygon | 01033 | YASMIATI | 12.30.19.05.01033 | 2957 | 015-0024.0 | 54864 | M.00634 | 00339 | 00027 | 15/02/1999 | 15/02/1999 | DS PDEK |
| 17 | Polygon | 01054 | SOEWARSO | 12.30.19.05.01054 | 135 | 016-0026.0 | 53764 | M.01262 | 00987 | 00033 | 15/02/1999 | 15/02/1999 | SAVAH GOLEK |
| 18 | Polygon | 01055 | MATASAM | 12.30.19.05.01055 | 374 | 047-0006.0 | 53748 | M.01263 | 00985 | 00034 | 15/02/1999 | 15/02/1999 | DS KARANGDUREN |
| 19 | Polygon | 02021 | SUNARTI | 12.30.19.05.02021 | 471 | 026-0564.0 | 30435 | M.02071 | 01776 | 00264 | 15/02/1999 | 15/02/1999 | PERUM KARANG DURI |
| 20 | Polygon | | | | 0 | | 0 | | | | | | <Null> |
| 21 | Polygon | 02078 | ERVINA | 12.30.19.05.02078 | 126 | 026-0618.0 | 29156 | M.02114 | 01809 | 00276 | 15/02/1999 | 15/02/1999 | PERUM KARANG DURI |
| 22 | Polygon | 02071 | MARDI | 12.30.19.05.02071 | 181 | 026-0621.0 | 29156 | M.02115 | 01890 | 00278 | 15/02/1999 | 15/02/1999 | PERUM KARANG DURI |
| 23 | Polygon | | | | 0 | | 0 | | | | | | <Null> |
| 24 | Polygon | 02069 | ERVINA | 12.30.19.05.02069 | 172 | 026-0617.0 | 29156 | M.02113 | 01888 | 00276 | 15/02/1999 | 15/02/1999 | PERUM KARANG DURI |
| 25 | Polygon | 01057 | NATALIE ARI KRISANTI | 12.30.19.05.01057 | 466 | 026-0263.0 | 53630 | M.01265 | 00990 | 00034 | 15/02/1999 | 15/02/1999 | JL KRAMATAN |
| 26 | Polygon | 02027 | PT WATU BESI RAYA | 12.30.19.05.02027 | 225 | 026-0078.0 | 30135 | M.02074 | 01772 | 00248 | 15/02/1999 | 15/02/1999 | KARANG DUREN PEI |
| 27 | Polygon | 02068 | HERMIN ASTUTIK | 12.30.19.05.02068 | 152 | 026-0611.0 | 29156 | M.02112 | 01887 | 00276 | 15/02/1999 | 15/02/1999 | PERUM KARANG DURI |
| 28 | Delimited Text | 03007 | ERIKETYO HAJARAHANI | 12.30.19.05.03007 | 778 | 034-0013.0 | 10617 | M.03067 | 01760 | 00064 | 15/02/1999 | 15/02/1999 | PERUM KARANG DURI |

4.2 Pembahasan

Setelah Sistem basis data dibuat kita dapat mengidentifikasi mengenai informasi-informasi apa saja yang melekat pada bidang tanah tersebut, mengenai hak, kepemilikan, nilai pajak, luas bidang, dan bidang-bidang tanah mana saja yang belum memiliki hak/ belum jelas kepemilikannya. Dari hasil pembuatan *Sistem Basis Data* ini juga dapat diketahui tabel-tabel mana saja yang membentuk relasi dan data apa yang bisa digunakan sebagai penghubung antara dua instansi (Instansi BPN dan Pajak) tersebut., Pada penelitian ini NIB (Nomor Induk Bidang) digunakan sebagai penghubung antara data atribut bidang dan pajak yang selanjutnya menghasilkan Sistem Informasi Pertanahan Multiguna.

Analisis data atribut dari kedua instansi yaitu, data atribut diperoleh dari kedua instansi. Untuk data atribut dari dinas BPN diperoleh data yang cukup lengkap yang meliputi, NIB (Nomor Induk Bidang), Nama pemilik bidang, Luas Bidang, Nomor hak, Nomor surat ukur, Nomor Gambar Ukur, Tanggal penerbitan Surat ukur, Tanggal penerbitan sertifikat, Alamat Bidang tanah. Sedangkan data atribut yang diperoleh dari Dinas pajak tidak diperoleh informasi rinci obyek pajak, dengan pertimbangan tertentu tidak dapat memberikan datanya. data yang didapat meliputi, NIB (Nomor Induk Bidang), NOP (Nomor objek pajak), Nilai Pajak Bumi dan Bangunan, Alamat Wajib Pajak

Hasil dari program Sistem Informasi Pertanahan dapat diketuai informasi-informasi apa saja mengenai satu bidang tanah tersebut. Dari data-data atribut yang ada pada masing-masing bidang tanah dapat dilihat bidang-bidang tanah mana saja yang sudah memenuhi hak atau belum.

Berdasarkan hasil analisa yang didapat dari Sistem Informasi Pertanahan kecamatan pakisaji kabupaten malang, khususnya pada desa pakisaji, desa Karang Pandan, dan desa Karang duren diperoleh :

1. Pada desa pakisaji terdapat 2931 bidang tanah. Dari 2931 bidang tanah tersebut, tanah yang sudah memiliki hak sebanyak 2480 bidang tanah.
2. Pada desa Karang pandan terdapat 1897 bidang tanah. Dari 1897 bidang tanah tersebut, tanah yang sudah memiliki hak sebanyak 629 bidang tanah.
3. Pada desa karang duren terdapat 2399 bidang tanah. Dari 2399 bidang tanah tersebut, tanah yang sudah memiliki hak sebanyak 1953 bidang tanah.

Dari hasil Sistem informasi pertanahan dari tiap-tiap desa tersebut menunjukkan bahwa masih banyak bidang tanah yang belum memiliki hak. Dilihat dari informasi pajak bumi dan bangunan, dari jumlah bidang tanah yang sudah memiliki hak yaitu sebanyak 5062 bidang, dari 5062 bidang tanah tersebut, semuanya sudah memiliki nilai pajak.

BAB V

KESIMPULAN DAN SARAN

5.1 Kesimpulan

Kesimpulan yang bisa diambil dari proses penelitian Study Sistem Basis Data dalam Pembuatan multi purpose kadaster di kecamatan pakisaji kabupaten Malang adalah sebagai berikut:

1. Penyajian dan penyusunan database program Sistem Informasi pertanahan menggunakan Microsoft Acces.
2. Join data atribut antara dua instansi menggunakan NIB (Nomor Induk Bidang).
3. Dari total jumlah bidang di tiga desa di kabupaten pakisaji sebanyak 7227 bidang tanah. Tanah yang sudah memiliki sertifikat sebanyak 5062 bidang. Disini bisa disimpulkan bahwa masih banyak bidang-bidang tanah yang terdapat dikecamatan pakisaji kabupaten Malang yang masih belum memiliki hak.
4. Sistem Informasi pertanahan pada Software ArcGis ketika di klik pada bidang menampilkan Informasi NIB (Nomor Induk Bidang), Nama pemilik bidang, Luas Bidang, Nomor hak, Nomor surat ukur, Nomor Gambar Ukur, Tanggal penerbitan Surat ukur, Tanggal penerbitan sertifikat, Nomor objek pajak, Nilai Pajak Bumi dan Bangunan, Alamat Pemilik Bidang/ Alamat Wajib Pajak, Alamat Bidang tanah.
5. Bahwa dengan pemanfaatan model basis data spasial dalam *software ArcGIS* dapat mengungkapkan pola atau gambaran umum tentang pemilikan dan

informasi-informasi lain yang melekat pada suatu bidang tanah disetiap desa atau kelurahan.

6. Dengan pemanfaatan Sistem Informasi Geografis pada *software ArcGIS*, selain informasi grafis berupa gambar bidang-bidang objek pajak, data atribut bidang-bidang objek pajak juga dapat ditampilkan.
7. Pemanfaatan Sistem informasi Geografis ini dapat digunakan untuk mengintegrasikan data atribut dan data spasial pada bidang pajak bumi dan bangunan.

5.2 Saran

Saran-saran yang dapat diberikan sebagai bahan pertimbangan untuk penelitian Study sistem basis data untuk pembuatan multi purpose kadaster adalah sebagai berikut:

1. Disarankan Informasi yang ditampilkan sebaiknya menyajikan seluruh informasi data atribut yang lengkap antara kedua instansi tersebut. Karena untuk kelengkapan sistem informasi pertanahan.
2. Pemerintah Kabupaten Malang dan kota-kota yang lain diseluruh indonesia sebaiknya segera merancang/ membangun LIS (Land Information Sistem) kadaster multiguna, untuk meningkatkan dan membakukan kuantitas dan kualitas data dan informasi pertanahan antara PBB, BPN.
3. Disarankan melakukan penelitian selanjutnya untuk pembuatan multi purpose kadaster yang menampilkan informasi tidak hanya dari dua instansi (BPN dan pajak). Misalnya: Informasi jaringan (jaringan pembuang limbah, jaringan PAM, jaringan PLN, jaringan telepon maupun jaringan pipa minyak),

DAFTAR PUSTAKA

- Prahasta, E. 2003. *Sistem Informasi Geografis: Arcview lanjut*, Bandung.
- Aronoff, S. 1989. *Geographic Information Systems: A Management Perspective*.
Canadian, Ottawa : WDL Publication.
- FIG. (2013, Februari 18). *FIG Statement on the Cadastre*.
- Soedomo, A. (2010, Mei 11). *Kadaster Multi Guna*.
- Walijatun, D. 2002. *Pendaftaran Tanah*. Bahan Ajar dan Bahan Diskusi Seri
Administrasi Pertanahan. LP-SDM Widyatatama. Jogjakarta, Indonesia.
- Soedomo, S. 2010, *Kadaster Multiguna*, [Online],
(<http://ihsannurulfauzi.files.wordpress.com/2010/05/kadaster-multi-guna.pdf> diakses tanggal 12 juli 2013)
- Hidayat, F, 2009, *Kadaster dan Tanah*, [Online],
(<http://kadastersurvey.blogspot.com/2009/03/tanah.html> diakses tanggal 4 juli 2013)
- Mediawiki. 2012, *Sistem Informasi*, [online],
(http://id.wikipedia.org/wiki/Sistem_Informasi diakses tanggal 4 juli 2013)
- Purnomo, E. 2011, *Membangun geodatabase di Arc 10*, [online],
(<http://www.inigis.com/membangun-geodatabase-di-arcgis-10/3210>,
diakses tanggal 12 Juli 2013)



LAMPIRAN

DATA ATRIBUT BIDANG TANAH (PBB DAN BPN)

PADA DESA PAKISAJI, KARANG PANDAN,

DAN DESA KARANG DUREN

| No | N I B_ID | NIB | Nama Pemilik | LUAS | NOP | PBB | No. Hak | No. SU | No. GU | Tgl/No. Penyerahan SU | Tgl/No. Penyerahan Sertifikat | Alamat WP | Alamat OP | Kelurahan | Kecamatan | Kota |
|----|----------|-------------------|---------------------------|------|-----------|---------|---------|--------|--------|-----------------------|-------------------------------|-------------------------|---------------------------|-----------|-----------|-------------|
| 1 | 00001 | 12.30.19.07.00001 | SUMARMI | 271 | 012-01860 | 484.200 | M00139 | 00008 | 00001 | 28/11/1998 | 02/12/1998 | JL RAYA PAKISAJI | JL RAYA PAKISAJI | pakisaji | Pakisaji | KAB. MALANG |
| 2 | 00003 | 12.30.19.07.00003 | MOCH YUSUF | 1234 | 014-01300 | 469.000 | M00140 | 00009 | 00001 | 28/11/1998 | 02/12/1998 | JL RAYA PAKISAJI | JL RAYA PAKISAJI | pakisaji | Pakisaji | KAB. MALANG |
| 3 | 00004 | 12.30.19.07.00004 | MOCH CHUDORI, SE | 1098 | 014-01290 | 468.400 | M00141 | 00010 | 00002 | 28/11/1998 | 02/12/1998 | JL RAYA PAKISAJI | JL RAYA PAKISAJI | pakisaji | Pakisaji | KAB. MALANG |
| 4 | 00006 | 12.30.19.07.00006 | ABD ROCHIM | 223 | 014-01190 | 466.000 | M00142 | 00011 | 00003 | 28/11/1998 | 02/12/1998 | JL RAYA PAKISAJI | JL RAYA PAKISAJI | pakisaji | Pakisaji | KAB. MALANG |
| 5 | 00007 | 12.30.19.07.00007 | SMP / SMK PGRI PAKISAJI | 109 | 008-01900 | 464.448 | M00143 | 00012 | 00003 | 28/11/1998 | 02/12/1998 | FLAMBOYAN | JL FLAMBOYAN | pakisaji | Pakisaji | KAB. MALANG |
| 6 | 00008 | 12.30.19.07.00008 | NUNUK ANGRAHAWATI | 110 | 016-01250 | 456.912 | M00144 | 00013 | 00003 | 28/11/1998 | 02/12/1998 | JL ANMBAS | DS PAKISAJI/SAWAH BLK 16 | pakisaji | Pakisaji | KAB. MALANG |
| 7 | 00009 | 12.30.19.07.00009 | TITI SARI BW | 114 | 016-00740 | 456.624 | M00145 | 00014 | 00003 | 28/11/1998 | 02/12/1998 | JL ANMBAS | DS PAKISAJI/SAWAH BLK 16 | pakisaji | Pakisaji | KAB. MALANG |
| 8 | 00010 | 12.30.19.07.00010 | ZAENAL MASKURI | 95 | 008-00710 | 447.400 | M00146 | 00015 | 00004 | 28/11/1998 | 02/12/1998 | JL RAYA PAKISAJI | JL RAYA PAKISAJI | pakisaji | Pakisaji | KAB. MALANG |
| 9 | 00011 | 12.30.19.07.00011 | BENGKOK KUKOWO / PETENGAN | 77 | 016-00820 | 427.536 | M00147 | 00016 | 00004 | 28/11/1998 | 02/12/1998 | JL RAYA PAKISAJI | DS PAKISAJI/SAWAH BLK 16 | pakisaji | Pakisaji | KAB. MALANG |
| 10 | 00013 | 12.30.19.07.00013 | SUWOTO | 210 | 008-00140 | 416.340 | M00148 | 00017 | 00004 | 28/11/1998 | 02/12/1998 | JL SIMPANG KARANG DUREN | JL KARANGDUREN | pakisaji | Pakisaji | KAB. MALANG |
| 11 | 00014 | 12.30.19.07.00014 | NUNUK ANGRAHAWATI | 125 | 016-00680 | 407.616 | M00149 | 00018 | 00004 | 28/11/1998 | 02/12/1998 | JL PULAU ANAMBAS 2 | DS PAKISAJI/SAWAH BLK 16 | pakisaji | Pakisaji | KAB. MALANG |
| 12 | 00015 | 12.30.19.07.00015 | KOENAYAH | 34 | 016-00350 | 406.944 | M00150 | 00019 | 00004 | 28/11/1998 | 02/12/1998 | JL PULAU ANAMBAS 2 | DS PAKISAJI/SAWAH BLK 16 | pakisaji | Pakisaji | KAB. MALANG |
| 13 | 00016 | 12.30.19.07.00016 | H ABDUL CHOLIK | 144 | 005-00020 | 392.360 | M00151 | 00020 | 00005 | 28/11/1998 | 02/12/1998 | JL RAYA PAKISAJI | JL RAYA PAKISAJI | pakisaji | Pakisaji | KAB. MALANG |
| 14 | 00017 | 12.30.19.07.00017 | ANDI DJAJA | 83 | 005-00450 | 386.016 | M00152 | 00021 | 00005 | 28/11/1998 | 02/12/1998 | JL SIMPANG KARANG DUREN | DS PAKISAJI/SAWAH BLK 5 | pakisaji | Pakisaji | KAB. MALANG |
| 15 | 00018 | 12.30.19.07.00018 | FARIDATUS SOLIKAH | 55 | 015-01830 | 384.680 | M00153 | 00022 | 00005 | 28/11/1998 | 02/12/1998 | JL RAYA PAKISAJI | JL RAYA PAKISAJI | pakisaji | Pakisaji | KAB. MALANG |
| 16 | 00019 | 12.30.19.07.00019 | BENGKOK | 112 | 016-00280 | 380.928 | M00154 | 00023 | 00007 | 28/11/1998 | 02/12/1998 | JL RAYA PAKISAJI | DS PAKISAJI/SAWAH BLK 16 | pakisaji | Pakisaji | KAB. MALANG |
| 17 | 00020 | 12.30.19.07.00020 | MOCHAMAD SOLEH | 121 | 008-00720 | 379.000 | M00155 | 00024 | 00006 | 28/11/1998 | 02/12/1998 | JL PANJI PULANG JIWO | DS PAKISAJI/SAWAH BLK 16 | pakisaji | Pakisaji | KAB. MALANG |
| 18 | 00021 | 12.30.19.07.00021 | M ALI RODJAI | 108 | 010-00340 | 371.664 | M00156 | 00025 | 00005 | 28/11/1998 | 02/12/1998 | PN SPL JIWO | DS PAKISAJI/TEGAL BLK 10 | pakisaji | Pakisaji | KAB. MALANG |
| 19 | 00022 | 12.30.19.07.00022 | SUTARDJI | 155 | 007-00100 | 371.210 | M00157 | 00026 | 00005 | 28/11/1998 | 02/12/1998 | JL FLAMBOYAN | JL KARANGDUREN | pakisaji | Pakisaji | KAB. MALANG |
| 20 | 00023 | 12.30.19.07.00023 | MARSIDI | 222 | 016-01090 | 368.352 | M00158 | 00027 | 00005 | 28/11/1998 | 02/12/1998 | BENDO KARANG PANDAN | DS PAKISAJI/SAWAH BLK 16 | pakisaji | Pakisaji | KAB. MALANG |
| 21 | 00024 | 12.30.19.07.00024 | H AFANDI | 145 | 006-00620 | 360.624 | M00159 | 00028 | 00006 | 28/11/1998 | 02/12/1998 | JL RAYA PAKISAJI | DS PAKISAJI/SAWAH BLK 6 | pakisaji | Pakisaji | KAB. MALANG |
| 22 | 00025 | 12.30.19.07.00025 | SUWARSI | 169 | 016-00950 | 356.208 | M00160 | 00029 | 00006 | 28/11/1998 | 02/12/1998 | PAKISAJI | DS PAKISAJI/SAWAH BLK 16 | pakisaji | Pakisaji | KAB. MALANG |
| 23 | 00029 | 12.30.19.07.00029 | SAIT | 131 | 006-00070 | 355.248 | M00161 | 00030 | 00007 | 28/11/1998 | 02/12/1998 | JL KAUMAN | JL RAYA KARANGDUREN/SAWAH | pakisaji | Pakisaji | KAB. MALANG |
| 24 | 00030 | 12.30.19.07.00030 | EDI MARBUN | 276 | 005-01070 | 345.360 | M00162 | 00031 | 00008 | 28/11/1998 | 02/12/1998 | JL SIMPANG KARANG DUREN | JL KARANGDUREN | pakisaji | Pakisaji | KAB. MALANG |
| 25 | 00031 | 12.30.19.07.00031 | PUDIATNO | 248 | 008-00350 | 343.680 | M00163 | 00032 | 00008 | 28/11/1998 | 02/12/1998 | JL SIMPANG KARANG DUREN | JL KARANGDUREN | pakisaji | Pakisaji | KAB. MALANG |
| 26 | 00032 | 12.30.19.07.00032 | SLANET | 248 | 016-01210 | 338.256 | M00164 | 00033 | 00008 | 28/11/1998 | 02/12/1998 | JL PANJI PULANG JIWO | DS PAKISAJI/SAWAH BLK 16 | pakisaji | Pakisaji | KAB. MALANG |
| 27 | 00033 | 12.30.19.07.00033 | MOCH MOFIED | 524 | 005-00820 | 337.920 | M00165 | 00034 | 00008 | 28/11/1998 | 02/12/1998 | JL RAYA PAKISAJI | DS PAKISAJI/SAWAH BLK 5 | pakisaji | Pakisaji | KAB. MALANG |
| 28 | 00034 | 12.30.19.07.00034 | HABDRACHMAN | 113 | 007-01980 | 337.676 | M00166 | 00035 | 00010 | 28/11/1998 | 02/12/1998 | PANJI PULANG JIWO | JL PANJI PULANG JIWO | pakisaji | Pakisaji | KAB. MALANG |
| 29 | 00035 | 12.30.19.07.00035 | NURUL HAYATI FARDIYAH | 62 | 005-00860 | 336.400 | M00167 | 00036 | 00010 | 28/11/1998 | 02/12/1998 | JL SIMPANG KARANG DUREN | JL KARANGDUREN | pakisaji | Pakisaji | KAB. MALANG |
| 30 | 00036 | 12.30.19.07.00036 | HMOCHHADI DARMO | 61 | 009-00900 | 335.760 | M00168 | 00037 | 00009 | 28/11/1998 | 02/12/1998 | JL RAYA PAKISAJI | JL RAYA PAKISAJI | pakisaji | Pakisaji | KAB. MALANG |
| 31 | 00037 | 12.30.19.07.00037 | SAIROH CHOLIB | 265 | 010-00260 | 333.800 | M00169 | 00038 | 00009 | 28/11/1998 | 02/12/1998 | PKSJ | JL KAUMAN | pakisaji | Pakisaji | KAB. MALANG |
| 32 | 00038 | 12.30.19.07.00038 | AGUS HARLIANTO | 321 | 012-02610 | 333.770 | M00170 | 00039 | 00009 | 28/11/1998 | 02/12/1998 | JL PANJI PULANG JIWA | JL PANJI PULANG JIWO | pakisaji | Pakisaji | KAB. MALANG |
| 33 | 00039 | 12.30.19.07.00039 | ACHMAD SYAIFI | 112 | 016-00750 | 333.600 | M00171 | 00040 | 00009 | 28/11/1998 | 02/12/1998 | JL SUYOSO WTN SIMOKERTO | DS PAKISAJI/SAWAH BLK 16 | pakisaji | Pakisaji | KAB. MALANG |
| 34 | 00040 | 12.30.19.07.00040 | NGATINI | 108 | 005-00580 | 329.400 | M00172 | 00041 | 00009 | 28/11/1998 | 02/12/1998 | JL FLAMBOYAN | JL RAYA PAKISAJI | pakisaji | Pakisaji | KAB. MALANG |
| 35 | 00041 | 12.30.19.07.00041 | SAMSUL ARIFIN | 125 | 013-01190 | 328.448 | M00173 | 00042 | 00009 | 28/11/1998 | 02/12/1998 | JL RAYA PAKISAJI | JL RAYA PAKISAJI | pakisaji | Pakisaji | KAB. MALANG |
| 36 | 00042 | 12.30.19.07.00042 | SUPNAH / ATI SUWITO | 97 | 012-00790 | 326.524 | M00174 | 00043 | 00010 | 28/11/1998 | 02/12/1998 | JL FLAMBOYAN | JL BLIMBING BARU | pakisaji | Pakisaji | KAB. MALANG |
| 37 | 00044 | 12.30.19.07.00044 | GANJARAN MUDIN | 64 | 006-00920 | 320.374 | M00175 | 00044 | 00010 | 28/11/1998 | 02/12/1998 | JL PAKISAJI | JL PANJI PULANG JIWO | pakisaji | Pakisaji | KAB. MALANG |
| 38 | 00045 | 12.30.19.07.00045 | SITI AMINAH | 95 | 009-00870 | 319.000 | M00176 | 00045 | 00010 | 28/11/1998 | 02/12/1998 | JL RAYA PAKISAJI | JL RAYA PAKISAJI | pakisaji | Pakisaji | KAB. MALANG |
| 39 | 00046 | 12.30.19.07.00046 | ISKANDAR | 180 | 011-00670 | 314.200 | M00177 | 00046 | 00008 | 28/11/1998 | 02/12/1998 | JL KAUMAN | JL RAYA PAKISAJI | pakisaji | Pakisaji | KAB. MALANG |
| 40 | 00047 | 12.30.19.07.00047 | SUWARSI | 145 | 013-01020 | 311.942 | M00178 | 00047 | 00008 | 28/11/1998 | 02/12/1998 | JL RAYA PAKISAJI | JL RAYA PAKISAJI | pakisaji | Pakisaji | KAB. MALANG |
| 41 | 00048 | 12.30.19.07.00048 | ENDANG SULASTRI | 145 | 005-00810 | 308.448 | M00179 | 00048 | 00008 | 28/11/1998 | 02/12/1998 | JL RAYA PAKISAJI | DS PAKISAJI/SAWAH BLK 5 | pakisaji | Pakisaji | KAB. MALANG |
| 42 | 00049 | 12.30.19.07.00049 | MISLAN KD | 159 | 005-00370 | 308.200 | M00180 | 00049 | 00008 | 28/11/1998 | 02/12/1998 | JL RAYA PAKISAJI | JL RAYA PAKISAJI | pakisaji | Pakisaji | KAB. MALANG |
| 43 | 00050 | 12.30.19.07.00050 | IWAN HARTONO | 129 | 015-01880 | 306.300 | M00181 | 00050 | 00008 | 28/11/1998 | 02/12/1998 | JL MASTRIP | JL RAYA PAKISAJI | pakisaji | Pakisaji | KAB. MALANG |
| 44 | 00051 | 12.30.19.07.00051 | CHUSNUL FARIDA | 120 | 005-00960 | 301.000 | M00182 | 00051 | 00008 | 28/11/1998 | 02/12/1998 | JL SIMPANG KARANG DUREN | JL KARANGDUREN | pakisaji | Pakisaji | KAB. MALANG |
| 45 | 00052 | 12.30.19.07.00052 | MULYANTO | 56 | 006-00040 | 298.128 | M00183 | 00052 | 00011 | 28/11/1998 | 02/12/1998 | JL PAKISAJI | JL RAYA KARANGDUREN/SAWAH | pakisaji | Pakisaji | KAB. MALANG |
| 46 | 00053 | 12.30.19.07.00053 | WASITO HADI | 42 | 003-02480 | 297.336 | M00184 | 00053 | 00011 | 28/11/1998 | 02/12/1998 | JL PAHLAWAN USMAN | JL PAHLAWAN USMAN | pakisaji | Pakisaji | KAB. MALANG |
| 47 | 00054 | 12.30.19.07.00054 | MEY CAHYARINI | 41 | 011-00790 | 297.200 | M00185 | 00054 | 00011 | 28/11/1998 | 02/12/1998 | JL RAYA PAKISAJI | JL RAYA PAKISAJI | pakisaji | Pakisaji | KAB. MALANG |
| 48 | 00055 | 12.30.19.07.00055 | SAMSUL HADI | 93 | 013-01490 | 293.800 | M00186 | 00055 | 00011 | 28/11/1998 | 02/12/1998 | JL RAYA PAKISAJI | JL RAYA PAKISAJI | pakisaji | Pakisaji | KAB. MALANG |

| | | | | | | | | | | | | | | |
|----|-------|-------------------|-----------------------|-----------|---------|--------|-------|-------|------------|------------|-------------------------|--------------------------|----------|-------------|
| 49 | 00036 | 12.30.19.07.00056 | RIANAH | 004-01130 | 291.000 | M00187 | 00036 | 00011 | 28/11/1998 | 02/12/1998 | JL RAYA PAKISAJI | PAKISAJI | Pakisaji | KAB. MALANG |
| 50 | 00037 | 12.30.19.07.00057 | BADRIATUL MUNAWARAH | 013-01100 | 290.550 | M00188 | 00037 | 00011 | 28/11/1998 | 02/12/1998 | JL RAYA PAKISAJI | PAKISAJI MALANG | Pakisaji | KAB. MALANG |
| 51 | 00038 | 12.30.19.07.00058 | KAMPARI | 004-00180 | 288.400 | M00189 | 00038 | 00011 | 28/11/1998 | 02/12/1998 | JL RAYA PAKISAJI | JL RAYA PAKISAJI | Pakisaji | KAB. MALANG |
| 52 | 00059 | 12.30.19.07.00059 | SUPARMI | 011-01440 | 285.800 | M00190 | 00059 | 00012 | 28/11/1998 | 02/12/1998 | JL RAYA PAKISAJI | JL RAYA PAKISAJI | Pakisaji | KAB. MALANG |
| 53 | 00061 | 12.30.19.07.00061 | SUROTO | 008-00090 | 282.624 | M00191 | 00061 | 00012 | 28/11/1998 | 02/12/1998 | KRAJAN | DS PAKISAJISAWAH BLK 8 | Pakisaji | KAB. MALANG |
| 54 | 00062 | 12.30.19.07.00062 | ISBANDI | 016-00290 | 277.200 | M00192 | 00062 | 00012 | 28/11/1998 | 02/12/1998 | JL PANJI PULANG JIWO | DS PAKISAJISAWAH BLK 16 | Pakisaji | KAB. MALANG |
| 55 | 00064 | 12.30.19.07.00064 | SUWARNO | 016-01150 | 274.128 | M00193 | 00064 | 00013 | 28/11/1998 | 02/12/1998 | JL LOCARI 23 | DS PAKISAJISAWAH BLK 16 | Pakisaji | KAB. MALANG |
| 56 | 00067 | 12.30.19.07.00067 | SUJUD CARYONO | 006-00020 | 267.920 | M00194 | 00067 | 00013 | 28/11/1998 | 02/12/1998 | JL FLAMBOYAN | JL FLAMBOYAN | Pakisaji | KAB. MALANG |
| 57 | 00068 | 12.30.19.07.00068 | EKO ISPANTO | 011-03340 | 266.960 | M00195 | 00068 | 00013 | 28/11/1998 | 02/12/1998 | JL RAYA PAKISAJI | JL RAYA PAKISAJI | Pakisaji | KAB. MALANG |
| 58 | 00069 | 12.30.19.07.00069 | CITRA RAYA PAKISAJI | 002-00180 | 264.096 | M00196 | 00069 | 00013 | 28/11/1998 | 02/12/1998 | RAYA PAKISAJI | JL TERATAI | Pakisaji | KAB. MALANG |
| 59 | 00070 | 12.30.19.07.00070 | ENI RIYANAH AMINAH | 013-00300 | 259.544 | M00197 | 00070 | 00013 | 28/11/1998 | 02/12/1998 | JL LANGSEP | JL LANGSEP | Pakisaji | KAB. MALANG |
| 60 | 00071 | 12.30.19.07.00071 | JANI | 002-00120 | 257.088 | M00198 | 00071 | 00013 | 28/11/1998 | 02/12/1998 | JL P USMAN | JL PAHLAWAN USMAN | Pakisaji | KAB. MALANG |
| 61 | 00072 | 12.30.19.07.00072 | RUSTAMAJI | 011-01110 | 255.040 | M00199 | 00072 | 00014 | 28/11/1998 | 02/12/1998 | JL KAUMAN | JL KAUMAN | Pakisaji | KAB. MALANG |
| 62 | 00074 | 12.30.19.07.00074 | DIS BAMBANG SUJONO | 014-00020 | 252.910 | M00200 | 00074 | 00014 | 28/11/1998 | 02/12/1998 | JL BLIMBING | JL BLIMBING | Pakisaji | KAB. MALANG |
| 63 | 00075 | 12.30.19.07.00075 | IMANI BASUKI | 011-02020 | 244.864 | M00201 | 00075 | 00014 | 28/11/1998 | 02/12/1998 | PAUSUNUNG 24/10 | JL MANGGIS | Pakisaji | KAB. MALANG |
| 64 | 00076 | 12.30.19.07.00076 | NASIKAN | 011-01420 | 241.540 | M00202 | 00076 | 00014 | 28/11/1998 | 02/12/1998 | JL RAYA PAKISAJI | JL RAYA PAKISAJI | Pakisaji | KAB. MALANG |
| 65 | 00077 | 12.30.19.07.00077 | H AFANDI | 014-00280 | 239.960 | M00203 | 00077 | 00012 | 28/11/1998 | 02/12/1998 | JL RAYA PAKISAJI | JL RAYA PAKISAJI | Pakisaji | KAB. MALANG |
| 66 | 00078 | 12.30.19.07.00078 | M SHOLEH DIRIAM | 009-01370 | 239.598 | M00204 | 00078 | 00013 | 28/11/1998 | 02/12/1998 | JL KAUMAN 51 | DS PAKISAJI/TEGAL BLK 9 | Pakisaji | KAB. MALANG |
| 67 | 00079 | 12.30.19.07.00079 | NURHADI | 013-01020 | 238.640 | M00205 | 00079 | 00015 | 28/11/1998 | 02/12/1998 | KARANG PANDAN | JL RAYA PAKISAJI | Pakisaji | KAB. MALANG |
| 68 | 00080 | 12.30.19.07.00080 | ISTICHANAH | 003-02370 | 236.288 | M00206 | 00075 | 00012 | 28/11/1998 | 02/12/1998 | PAKISAJI | JL PAHLAWAN USMAN | Pakisaji | KAB. MALANG |
| 69 | 00081 | 12.30.19.07.00081 | MACHMUDAH CS | 012-02440 | 233.640 | M00207 | 00076 | 00012 | 28/11/1998 | 02/12/1998 | JL RAYA PAKISAJI | JL RAYA PAKISAJI | Pakisaji | KAB. MALANG |
| 70 | 00082 | 12.30.19.07.00082 | PAMUJI | 012-00680 | 231.280 | M00208 | 00077 | 00012 | 28/11/1998 | 02/12/1998 | JL RAYA PAKISAJI | JL RAYA PAKISAJI | Pakisaji | KAB. MALANG |
| 71 | 00083 | 12.30.19.07.00083 | SUTRISNO | 012-00660 | 231.010 | M00209 | 00078 | 00011 | 28/11/1998 | 02/12/1998 | JL RAYA PAKISAJI | JL RAYA PAKISAJI | Pakisaji | KAB. MALANG |
| 72 | 00084 | 12.30.19.07.00084 | KASRI | 008-00340 | 229.820 | M00210 | 00079 | 00011 | 28/11/1998 | 02/12/1998 | JL SIMPANG KARANG DUREN | JL KARANGDUREN | Pakisaji | KAB. MALANG |
| 73 | 00085 | 12.30.19.07.00085 | YAMITI TATIK | 004-00190 | 227.856 | M00211 | 00080 | 00011 | 28/11/1998 | 02/12/1998 | JL RAYA PAKISAJI | JL RAYA PAKISAJI | Pakisaji | KAB. MALANG |
| 74 | 00086 | 12.30.19.07.00086 | KASTAMUN | 011-01120 | 226.368 | M00212 | 00081 | 00011 | 28/11/1998 | 02/12/1998 | JL RAYA PAKISAJI | JL RAYA PAKISAJI | Pakisaji | KAB. MALANG |
| 75 | 00087 | 12.30.19.07.00087 | SMP MURHAMADYAH | 005-00990 | 225.000 | M00213 | 00082 | 00012 | 28/11/1998 | 02/12/1998 | JL SIMPANG KARANG DUREN | JL SIMPANG KARANGDUREN | Pakisaji | KAB. MALANG |
| 76 | 00088 | 12.30.19.07.00088 | AHMAD SUMARTONO | 011-00310 | 223.402 | M00214 | 00083 | 00015 | 28/11/1998 | 02/12/1998 | RAYA PAKISAJI | JL KAUMAN | Pakisaji | KAB. MALANG |
| 77 | 00089 | 12.30.19.07.00089 | SUTRISNO | 006-00030 | 224.928 | M00215 | 00084 | 00015 | 28/11/1998 | 02/12/1998 | JL RAYA PAKISAJI | JL RAYA KARANGDURENSAWAH | Pakisaji | KAB. MALANG |
| 78 | 00090 | 12.30.19.07.00090 | KASTAMUN | 006-00330 | 224.972 | M00216 | 00085 | 00015 | 28/11/1998 | 02/12/1998 | JL RAYA PAKISAJI | DS PAKISAJISAWAH BLK 6 | Pakisaji | KAB. MALANG |
| 79 | 00091 | 12.30.19.07.00091 | MALUKI | 006-00780 | 221.376 | M00217 | 00086 | 00015 | 28/11/1998 | 02/12/1998 | JL RAYA 61 | DS PAKISAJISAWAH BLK 6 | Pakisaji | KAB. MALANG |
| 80 | 00092 | 12.30.19.07.00092 | H AFANDI | 016-01220 | 219.168 | M00218 | 00087 | 00015 | 28/11/1998 | 02/12/1998 | JL RAYA PAKISAJI | DS PAKISAJISAWAH BLK 16 | Pakisaji | KAB. MALANG |
| 81 | 00094 | 12.30.19.07.00094 | HAJI AFANDI | 016-01220 | 218.880 | M00219 | 00088 | 00015 | 28/11/1998 | 02/12/1998 | PAKISAJI | DS PAKISAJISAWAH BLK 16 | Pakisaji | KAB. MALANG |
| 82 | 00095 | 12.30.19.07.00095 | TUMIATI RANISSAWOYO | 011-01170 | 217.984 | M00220 | 00089 | 00015 | 28/11/1998 | 02/12/1998 | JL RAYA PAKISAJI | JL KAUMAN | Pakisaji | KAB. MALANG |
| 83 | 00096 | 12.30.19.07.00096 | SUJONO | 008-00020 | 217.760 | M00221 | 00090 | 00015 | 28/11/1998 | 02/12/1998 | JL SIMPANG KARANG DUREN | JL KARANGDUREN | Pakisaji | KAB. MALANG |
| 84 | 00097 | 12.30.19.07.00097 | CHASAN BASRI | 004-01370 | 217.664 | M00222 | 00091 | 00015 | 28/11/1998 | 02/12/1998 | JL RAYA PAKISAJI | JL PAHLAWAN BAJURI | Pakisaji | KAB. MALANG |
| 85 | 00098 | 12.30.19.07.00098 | SUTIATI | 012-02390 | 216.238 | M00223 | 00092 | 00015 | 28/11/1998 | 02/12/1998 | JL STASUN | JL STASUN | Pakisaji | KAB. MALANG |
| 86 | 00103 | 12.30.19.07.00103 | SULASTRI | 013-00670 | 216.192 | M00224 | 00093 | 00016 | 28/11/1998 | 02/12/1998 | JL PANJI LULANG JIWO | DS PAKISAJI/TEGAL BLK 3 | Pakisaji | KAB. MALANG |
| 87 | 00104 | 12.30.19.07.00104 | MULYANTO | 011-01430 | 213.540 | M00225 | 00094 | 00016 | 28/11/1998 | 02/12/1998 | JL RAYA PAKISAJI | JL RAYA PAKISAJI | Pakisaji | KAB. MALANG |
| 88 | 00105 | 12.30.19.07.00105 | WISRI ANDRIANI | 008-00330 | 212.960 | M00226 | 00095 | 00016 | 28/11/1998 | 02/12/1998 | JL SIMPANG KARANG DUREN | JL KARANGDUREN | Pakisaji | KAB. MALANG |
| 89 | 00106 | 12.30.19.07.00106 | WASING | 008-00700 | 211.660 | M00227 | 00096 | 00017 | 28/11/1998 | 02/12/1998 | JL RAYA PAKISAJI | JL RAYA PAKISAJI | Pakisaji | KAB. MALANG |
| 90 | 00107 | 12.30.19.07.00107 | SUTRISNO | 006-00130 | 210.912 | M00228 | 00097 | 00017 | 28/11/1998 | 02/12/1998 | JL BAYA 92 | JL RAYA PAKISAJI | Pakisaji | KAB. MALANG |
| 91 | 00108 | 12.30.19.07.00108 | MOHAMMAD GHUZALI | 003-02140 | 209.024 | M00229 | 00098 | 00017 | 28/11/1998 | 02/12/1998 | JL RAYA PAKISAJI | DS PAKISAJISAWAH BLK 6 | Pakisaji | KAB. MALANG |
| 92 | 00109 | 12.30.19.07.00109 | MUSIATI | 003-02140 | 208.208 | M00230 | 00099 | 00017 | 28/11/1998 | 02/12/1998 | PAKISAJI UTARA | JL PAHLAWAN BAJURI | Pakisaji | KAB. MALANG |
| 93 | 00110 | 12.30.19.07.00110 | HARI JANI RINI UTAMI | 011-02000 | 203.696 | M00231 | 00100 | 00017 | 28/11/1998 | 02/12/1998 | JL RAYA PAKISAJI | JL MANGGIS | Pakisaji | KAB. MALANG |
| 94 | 00111 | 12.30.19.07.00111 | STI AMINDUL YATIN | 004-03000 | 204.296 | M00232 | 00101 | 00017 | 28/11/1998 | 02/12/1998 | JL PAHLAWAN BAJURI | JL PAHLAWAN BAJURI | Pakisaji | KAB. MALANG |
| 95 | 00112 | 12.30.19.07.00112 | ASMIADI | 015-00680 | 204.192 | M00233 | 00102 | 00017 | 28/11/1998 | 02/12/1998 | JL PANJI PULANG JIWO | DS PAKISAJI/TEGAL BLK 3 | Pakisaji | KAB. MALANG |
| 96 | 00113 | 12.30.19.07.00113 | SOEDJONO | 007-01700 | 202.032 | M00234 | 00103 | 00018 | 28/11/1998 | 02/12/1998 | DL PAKISAJISAWAH BLK 7 | DL PAKISAJISAWAH BLK 7 | Pakisaji | KAB. MALANG |
| 97 | 00114 | 12.30.19.07.00114 | SARIATI KOESNOSOBROTO | 007-01900 | 201.280 | M00235 | 00104 | 00018 | 28/11/1998 | 02/12/1998 | JL LBRSARI | DL PAKISAJISAWAH BLK 7 | Pakisaji | KAB. MALANG |

| | | | | | | | | | | | | | | |
|-----|-------|-------------------|-------------------------|------|-----------|--------|-------|-------|------------|------------|---------------------------|-------------------------|----------|-------------|
| 98 | 00117 | 12.30.19.07.00117 | SOFYAN PAUZI | 61 | 069-02700 | M00236 | 00105 | 00003 | 28/11/1998 | 02/12/1998 | JL KAUMAN | JL KAUMAN | Pakisaji | KAB. MALANG |
| 99 | 00119 | 12.30.19.07.00119 | BANG BANG BUDI PURWANTO | 66 | 016-00250 | M00240 | 00109 | 00019 | 28/11/1998 | 02/12/1998 | JL PANJI PULANG JIWO | DS PAKISAJISAWAH BLK 16 | Pakisaji | KAB. MALANG |
| 100 | 00120 | 12.30.19.07.00120 | SUWANGKIS | 57 | 016-00240 | M00241 | 00110 | 00019 | 28/11/1998 | 02/12/1998 | JL RAYA PAKISAJI | DS PAKISAJISAWAH BLK 16 | Pakisaji | KAB. MALANG |
| 101 | 00121 | 12.30.19.07.00121 | KHUSNUL KHOTIMAH | 41 | 016-00700 | M00242 | 00111 | 00019 | 28/11/1998 | 02/12/1998 | JL PANJI PULANG JIWO | DS PAKISAJISAWAH BLK 16 | Pakisaji | KAB. MALANG |
| 102 | 00122 | 12.30.19.07.00122 | DIJARIJI | 365 | 002-00680 | M00243 | 00112 | 00019 | 28/11/1998 | 02/12/1998 | PKSJI 11/29 | JL PAHLAWAN USMAN | Pakisaji | KAB. MALANG |
| 103 | 00123 | 12.30.19.07.00123 | FUJI LISTIARI SURARTINI | 82 | 016-00990 | M00244 | 00113 | 00019 | 28/11/1998 | 02/12/1998 | JL PANJI PULANG JIWO | DS PAKISAJISAWAH BLK 16 | Pakisaji | KAB. MALANG |
| 104 | 00124 | 12.30.19.07.00124 | MUSANAH | 155 | 016-00450 | M00245 | 00114 | 00020 | 28/11/1998 | 02/12/1998 | JL PANJI PULANG JIWO | JL RAYA PAKISAJI | Pakisaji | KAB. MALANG |
| 105 | 00125 | 12.30.19.07.00125 | BAMBANG SETIAWAN | 98 | 069-00940 | M00246 | 00115 | 00019 | 28/11/1998 | 02/12/1998 | JL RAYA PAKISAJI | JL RAYA PAKISAJI | Pakisaji | KAB. MALANG |
| 106 | 00126 | 12.30.19.07.00126 | SULISTIANI | 61 | 006-00840 | M00247 | 00116 | 00019 | 28/11/1998 | 02/12/1998 | JL RAYA PAKISAJI | DS PAKISAJISAWAH BLK 6 | Pakisaji | KAB. MALANG |
| 107 | 00127 | 12.30.19.07.00127 | RUSLAN | 139 | 006-00880 | M00248 | 00117 | 00020 | 28/11/1998 | 02/12/1998 | JL FLAMBOYAN | DS PAKISAJISAWAH BLK 6 | Pakisaji | KAB. MALANG |
| 108 | 00128 | 12.30.19.07.00128 | LILIK SOENARYATI | 326 | 016-00430 | M00249 | 00118 | 00022 | 28/11/1998 | 02/12/1998 | JLANGSEP | JL RAYA PAKISAJI | Pakisaji | KAB. MALANG |
| 109 | 00129 | 12.30.19.07.00129 | SAMIN | 649 | 006-00550 | M00250 | 00119 | 00022 | 28/11/1998 | 02/12/1998 | KARANG TENGDAH DELANGGANG | DS PAKISAJISAWAH BLK 6 | Pakisaji | KAB. MALANG |
| 110 | 00130 | 12.30.19.07.00130 | DRA SULASTRI ANI | 183 | 001-00130 | M00251 | 00120 | 00022 | 28/11/1998 | 02/12/1998 | JL PAHLAWAN BAJURI | DS PAKISAJISAWAH BLK 6 | Pakisaji | KAB. MALANG |
| 111 | 00131 | 12.30.19.07.00131 | AGUS HARIYANTO | 516 | 010-00910 | M00252 | 00121 | 00020 | 28/11/1998 | 02/12/1998 | PKSJI MLG | DS PAKISAJISAWAH BLK 10 | Pakisaji | KAB. MALANG |
| 112 | 00132 | 12.30.19.07.00132 | AGUS SUSANTO | 162 | 001-00950 | M00253 | 00122 | 00020 | 28/11/1998 | 02/12/1998 | JL RAYA PAKISAJI | DS PAKISAJISAWAH BLK 16 | Pakisaji | KAB. MALANG |
| 113 | 00133 | 12.30.19.07.00133 | SUMATI | 138 | 016-00130 | M00254 | 00123 | 00020 | 28/11/1998 | 02/12/1998 | JL PANJI PULANG JIWO | DS PAKISAJISAWAH BLK 16 | Pakisaji | KAB. MALANG |
| 114 | 00134 | 12.30.19.07.00134 | SUMARTONO | 503 | 016-00120 | M00255 | 00124 | 00021 | 28/11/1998 | 02/12/1998 | PAKISAJI | DS PAKISAJISAWAH BLK 16 | Pakisaji | KAB. MALANG |
| 115 | 00135 | 12.30.19.07.00135 | ACHMAD SOFYAN | 227 | 011-01360 | M00256 | 00125 | 00021 | 28/11/1998 | 02/12/1998 | JL RAYA PAKISAJI | JL MANGGUS | Pakisaji | KAB. MALANG |
| 116 | 00136 | 12.30.19.07.00136 | YOHANES HALIM | 1514 | 012-02790 | M00257 | 00126 | 00021 | 28/11/1998 | 02/12/1998 | JL TERES | JL RAYA PAKISAJI | Pakisaji | KAB. MALANG |
| 117 | 00137 | 12.30.19.07.00137 | H. ABDULLAH | 310 | 016-01030 | M00258 | 00127 | 00021 | 28/11/1998 | 02/12/1998 | JL KAUMAN 21 | DS PAKISAJISAWAH BLK 16 | Pakisaji | KAB. MALANG |
| 118 | 00138 | 12.30.19.07.00138 | YOHANES HALIM | 298 | 012-02800 | M00259 | 00128 | 00021 | 28/11/1998 | 02/12/1998 | JL TERES | JL RAYA PAKISAJI | Pakisaji | KAB. MALANG |
| 119 | 00139 | 12.30.19.07.00139 | YOHANES HALIM | 645 | 012-02820 | M00260 | 00129 | 00022 | 28/11/1998 | 02/12/1998 | JL TERES | JL RAYA PAKISAJI | Pakisaji | KAB. MALANG |
| 120 | 00140 | 12.30.19.07.00140 | YOHANES HALIM | 147 | 012-02830 | M00261 | 00130 | 00022 | 28/11/1998 | 02/12/1998 | JL TERES | JL RAYA PAKISAJI | Pakisaji | KAB. MALANG |
| 121 | 00141 | 12.30.19.07.00141 | YOHANES HALIM | 528 | 012-02840 | M00262 | 00131 | 00022 | 28/11/1998 | 02/12/1998 | JL TERES | JL RAYA PAKISAJI | Pakisaji | KAB. MALANG |
| 122 | 00142 | 12.30.19.07.00142 | YOHANES HALIM | 844 | 012-02810 | M00263 | 00132 | 00022 | 28/11/1998 | 02/12/1998 | JL TERES | JL RAYA PAKISAJI | Pakisaji | KAB. MALANG |
| 123 | 00144 | 12.30.19.07.00144 | LATIP | 303 | 016-00990 | M00264 | 00133 | 00023 | 28/11/1998 | 02/12/1998 | JL PANJI PULANG JIWO | DS PAKISAJISAWAH BLK 16 | Pakisaji | KAB. MALANG |
| 124 | 00146 | 12.30.19.07.00146 | DIANI | 444 | 003-02340 | M00265 | 00134 | 00023 | 28/11/1998 | 02/12/1998 | JL PAHLAWAN USMAN | DS PAKISAJISAWAH BLK 16 | Pakisaji | KAB. MALANG |
| 125 | 00147 | 12.30.19.07.00147 | SABM | 231 | 007-01660 | M00266 | 00135 | 00025 | 28/11/1998 | 02/12/1998 | JL PANJI PULANG JIWO | DS PAKISAJISAWAH BLK 7 | Pakisaji | KAB. MALANG |
| 126 | 00148 | 12.30.19.07.00148 | SULTON H | 371 | 006-00760 | M00267 | 00136 | 00024 | 28/11/1998 | 02/12/1998 | JL SARANGAN | DS PAKISAJISAWAH BLK 6 | Pakisaji | KAB. MALANG |
| 127 | 00149 | 12.30.19.07.00149 | GANJARAN KATUR KEUANGAN | 444 | 016-01240 | M00268 | 00137 | 00024 | 28/11/1998 | 02/12/1998 | JL SARANGAN | DS PAKISAJISAWAH BLK 16 | Pakisaji | KAB. MALANG |
| 128 | 00150 | 12.30.19.07.00150 | BENGKOK | 213 | 016-01220 | M00269 | 00138 | 00025 | 28/11/1998 | 02/12/1998 | JL PANJI PULANG JIWO | DS PAKISAJISAWAH BLK 16 | Pakisaji | KAB. MALANG |
| 129 | 00151 | 12.30.19.07.00151 | SUMARNI | 269 | 005-00870 | M00270 | 00139 | 00024 | 28/11/1998 | 02/12/1998 | JL LANGSEP | JL KARANGDUREN | Pakisaji | KAB. MALANG |
| 130 | 00152 | 12.30.19.07.00152 | SUBIONO | 220 | 003-02980 | M00271 | 00140 | 00025 | 28/11/1998 | 02/12/1998 | JL LANGSEP | DS PAKISAJISAWAH BLK 16 | Pakisaji | KAB. MALANG |
| 131 | 00153 | 12.30.19.07.00153 | HERU SISWANTO | 249 | 013-00020 | M00272 | 00141 | 00024 | 28/11/1998 | 02/12/1998 | JL PAKISAJI | JL LANGSEP | Pakisaji | KAB. MALANG |
| 132 | 00154 | 12.30.19.07.00154 | MUSOLI | 281 | 004-01320 | M00273 | 00142 | 00025 | 28/11/1998 | 02/12/1998 | JL KAMPUNG BARU | JL KAMPUNG BARU | Pakisaji | KAB. MALANG |
| 133 | 00155 | 12.30.19.07.00155 | SUKATMAN | 212 | 002-00900 | M00274 | 00143 | 00024 | 28/11/1998 | 02/12/1998 | KOMP HANGTUHAH | JL KAUMAN | Pakisaji | KAB. MALANG |
| 134 | 00156 | 12.30.19.07.00156 | FATHUL AMIN | 222 | 016-00110 | M00275 | 00144 | 00025 | 28/11/1998 | 02/12/1998 | PAKISAJI | DS PAKISAJISAWAH BLK 16 | Pakisaji | KAB. MALANG |
| 135 | 00157 | 12.30.19.07.00157 | WARISMAN | 210 | 001-00020 | M00276 | 00145 | 00024 | 28/11/1998 | 02/12/1998 | GENENGAN PAKISAJI | DS PAKISAJISAWAH BLK 16 | Pakisaji | KAB. MALANG |
| 136 | 00158 | 12.30.19.07.00158 | H AFANDI | 221 | 010-00480 | M00277 | 00146 | 00025 | 28/11/1998 | 02/12/1998 | PAKISAJI | DS PAKISAJISAWAH BLK 10 | Pakisaji | KAB. MALANG |
| 137 | 00159 | 12.30.19.07.00159 | STEVANUS WIDODO | 294 | 013-01010 | M00278 | 00147 | 00025 | 28/11/1998 | 02/12/1998 | JL WELIRANG | JL RAYA PAKISAJI | Pakisaji | KAB. MALANG |
| 138 | 00160 | 12.30.19.07.00160 | RUKENI | 294 | 006-00200 | M00279 | 00148 | 00025 | 28/11/1998 | 02/12/1998 | JL KAUMAN | DS PAKISAJISAWAH BLK 6 | Pakisaji | KAB. MALANG |
| 139 | 00161 | 12.30.19.07.00161 | MUHAYANI | 262 | 016-00370 | M00280 | 00149 | 00024 | 28/11/1998 | 02/12/1998 | JL RAYA PAKISAJI | DS PAKISAJISAWAH BLK 16 | Pakisaji | KAB. MALANG |
| 140 | 00162 | 12.30.19.07.00162 | PAMUDJI | 183 | 007-01030 | M00281 | 00150 | 00024 | 28/11/1998 | 02/12/1998 | RAYA PAKISAJI | DS PAKISAJISAWAH BLK 7 | Pakisaji | KAB. MALANG |
| 141 | 00163 | 12.30.19.07.00163 | ACHMAD SAIFI | 3401 | 016-00360 | M00282 | 00151 | 00026 | 28/11/1998 | 02/12/1998 | JL RAYA PAKISAJI | DS PAKISAJISAWAH BLK 16 | Pakisaji | KAB. MALANG |
| 142 | 00164 | 12.30.19.07.00164 | KASTI | 135 | 012-02120 | M00283 | 00152 | 00023 | 28/11/1998 | 02/12/1998 | JL RAYA PAKISAJI | JL RAYA PAKISAJI | Pakisaji | KAB. MALANG |
| 143 | 00166 | 12.30.19.07.00166 | H ROSTIDI GHASBULLAH IR | 132 | 008-00300 | M00284 | 00153 | 00023 | 28/11/1998 | 02/12/1998 | JL KAUMAN | JL KARANGDUREN | Pakisaji | KAB. MALANG |
| 144 | 00167 | 12.30.19.07.00167 | ARIAH | 93 | 007-01270 | M00285 | 00154 | 00023 | 28/11/1998 | 02/12/1998 | JL FLAMBOYAN | JL FLAMBOYAN | Pakisaji | KAB. MALANG |
| 145 | 00168 | 12.30.19.07.00168 | GANJARAN KEPETANGAN | 189 | 006-00940 | M00286 | 00155 | 00023 | 28/11/1998 | 02/12/1998 | JL PAKISAJI | JL PANJI PULANG JIWO | Pakisaji | KAB. MALANG |
| 146 | 00169 | 12.30.19.07.00169 | H AFANDI | 587 | 016-01190 | M00287 | 00156 | 00027 | 28/11/1998 | 02/12/1998 | JL PAKISAJI | DS PAKISAJISAWAH BLK 16 | Pakisaji | KAB. MALANG |

| | | | | | | | | | | | | | | | | |
|-----|-------|-------------------|----------------------|------|-----------|---------|--------|-------|-------|------------|------------|-----------------------|------------------------------|----------|----------|-------------|
| 147 | 00170 | 12.30.19.07.00170 | MASRIYAH | 528 | 016-00400 | 174.192 | M00288 | 00187 | 00027 | 28/11/1998 | 02/12/1998 | JL STASUN | DS PAKISAJUSAWAH BLK 16 | pakisaji | Pakisaji | KAB. MALANG |
| 148 | 00171 | 12.30.19.07.00171 | GANJARAN KAU UDUM | 778 | 016-00144 | 174.144 | M00289 | 00158 | 00027 | 28/11/1998 | 02/12/1998 | JL RAYA PAKSA | DS PAKISAJUSAWAH BLK 16 | pakisaji | Pakisaji | KAB. MALANG |
| 149 | 00174 | 12.30.19.07.00174 | SISWANDI | 576 | 016-00850 | 174.144 | M00290 | 00159 | 00027 | 28/11/1998 | 02/12/1998 | JL RAYA PAKSA | DS PAKISAJUSAWAH BLK 16 | pakisaji | Pakisaji | KAB. MALANG |
| 150 | 00175 | 12.30.19.07.00175 | MUCH ISKANDAR | 114 | 014-00990 | 174.100 | M00291 | 00180 | 00027 | 28/11/1998 | 02/12/1998 | JL RAYA PAKISAJI | JL RAYA PAKISAJI | pakisaji | Pakisaji | KAB. MALANG |
| 151 | 00176 | 12.30.19.07.00176 | NURYATI | 223 | 013-01370 | 173.900 | M00292 | 00161 | 00027 | 28/11/1998 | 02/12/1998 | JL RAYA PAKISAJI | JL RAYA PAKISAJI | pakisaji | Pakisaji | KAB. MALANG |
| 152 | 00177 | 12.30.19.07.00177 | GONPAR SIMANGUNSONG | 1208 | 006-00560 | 173.400 | M00293 | 00162 | 00028 | 28/11/1998 | 02/12/1998 | JL BLENBENG | DS PAKISAJUSAWAH BLK 6 | pakisaji | Pakisaji | KAB. MALANG |
| 153 | 00180 | 12.30.19.07.00180 | MASRUSAN | 495 | 006-00560 | 173.238 | M00294 | 00163 | 00028 | 28/11/1998 | 02/12/1998 | JL MAWAR | DS PAKISAJUSAWAH BLK 6 | pakisaji | Pakisaji | KAB. MALANG |
| 154 | 00182 | 12.30.19.07.00182 | MIRAJI | 338 | 016-00950 | 173.136 | M00295 | 00164 | 00028 | 28/11/1998 | 02/12/1998 | JL MAWAR | DS PAKISAJUSAWAH BLK 6 | pakisaji | Pakisaji | KAB. MALANG |
| 155 | 00188 | 12.30.19.07.00188 | PORITI | 627 | 016-00920 | 172.972 | M00296 | 00185 | 00028 | 28/11/1998 | 02/12/1998 | PAKISAJI | DS PAKISAJUSAWAH BLK 16 | pakisaji | Pakisaji | KAB. MALANG |
| 156 | 00183 | 12.30.19.07.00183 | JAMILI | 2296 | 016-00380 | 172.656 | M00297 | 00166 | 00029 | 28/11/1998 | 02/12/1998 | JL RAYA PAKISAJI | DS PAKISAJUSAWAH BLK 16 | pakisaji | Pakisaji | KAB. MALANG |
| 157 | 00184 | 12.30.19.07.00184 | ACHMAD SOPAN | 96 | 011-01570 | 172.120 | M00298 | 00167 | 00029 | 28/11/1998 | 02/12/1998 | JL MANGGIS | JL RAYA PAKISAJI | pakisaji | Pakisaji | KAB. MALANG |
| 158 | 00186 | 12.30.19.07.00186 | RINDA HERMAYAN | 96 | 012-02770 | 171.200 | M00299 | 00168 | 00029 | 28/11/1998 | 02/12/1998 | JL RAYA PAKISAJI | JL RAYA PAKISAJI | pakisaji | Pakisaji | KAB. MALANG |
| 159 | 00188 | 12.30.19.07.00188 | ZAINUL | 215 | 010-00920 | 170.544 | M00300 | 00169 | 00029 | 28/11/1998 | 02/12/1998 | STOYAN PKSJ | DS PAKISAJUTEKAL BLK 10 | pakisaji | Pakisaji | KAB. MALANG |
| 160 | 00189 | 12.30.19.07.00189 | LULUK MUNAIPAH | 312 | 016-00920 | 170.256 | M00301 | 00170 | 00030 | 28/11/1998 | 02/12/1998 | JL RAYA GRENONGAN | DS PAKISAJUSAWAH BLK 16 | pakisaji | Pakisaji | KAB. MALANG |
| 161 | 00190 | 12.30.19.07.00190 | SRI MUAWANAH | 448 | 012-00910 | 169.960 | M00302 | 00171 | 00029 | 28/11/1998 | 02/12/1998 | JL RAYA PAKISAJI | JL RAYA PAKISAJI | pakisaji | Pakisaji | KAB. MALANG |
| 162 | 00191 | 12.30.19.07.00191 | YAMTI | 1037 | 010-00970 | 169.652 | M00303 | 00172 | 00030 | 28/11/1998 | 02/12/1998 | KENDAL SODO | DS PAKISAJUTEKAL KALI MIRTRO | pakisaji | Pakisaji | KAB. MALANG |
| 163 | 00192 | 12.30.19.07.00192 | GANJARAN BAYAN | 184 | 006-00930 | 168.100 | M00304 | 00173 | 00030 | 28/11/1998 | 02/12/1998 | JL PAKISAJI | JL PANJI PULANG JIWO | pakisaji | Pakisaji | KAB. MALANG |
| 164 | 00193 | 12.30.19.07.00193 | DIDIK SANTOSO | 338 | 003-01890 | 167.680 | M00305 | 00174 | 00030 | 28/11/1998 | 02/12/1998 | JL PAHLAWAN USMAN | DS PAKISAJUTEKAL | pakisaji | Pakisaji | KAB. MALANG |
| 165 | 00194 | 12.30.19.07.00194 | DIDIK SANTOSO | 179 | 003-01910 | 167.680 | M00306 | 00175 | 00030 | 28/11/1998 | 02/12/1998 | JL PAHLAWAN USMAN | DS PAKISAJUTEKAL | pakisaji | Pakisaji | KAB. MALANG |
| 166 | 00196 | 12.30.19.07.00196 | ARTIMAH | 64 | 003-02350 | 166.784 | M00307 | 00176 | 00031 | 28/11/1998 | 02/12/1998 | PAKISAJI 11/31 | JL PAHLAWAN USMAN | pakisaji | Pakisaji | KAB. MALANG |
| 167 | 00197 | 12.30.19.07.00197 | SULWA | 62 | 016-01170 | 166.080 | M00308 | 00177 | 00031 | 28/11/1998 | 02/12/1998 | TEMAS BATU | DS PAKISAJUSAWAH BLK 16 | pakisaji | Pakisaji | KAB. MALANG |
| 168 | 00198 | 12.30.19.07.00198 | SUWARNO | 171 | 016-01160 | 165.984 | M00309 | 00178 | 00030 | 28/11/1998 | 02/12/1998 | JL LOCARI 23 | DS PAKISAJUSAWAH BLK 16 | pakisaji | Pakisaji | KAB. MALANG |
| 169 | 00199 | 12.30.19.07.00199 | NGATIPAH | 57 | 016-01180 | 165.984 | M00310 | 00179 | 00031 | 28/11/1998 | 02/12/1998 | JL LOCARI 29 | DS PAKISAJUSAWAH BLK 16 | pakisaji | Pakisaji | KAB. MALANG |
| 170 | 00200 | 12.30.19.07.00200 | MUCH CHUDORI | 91 | 016-00850 | 165.792 | M00311 | 00180 | 00031 | 28/11/1998 | 02/12/1998 | JL RAYA PAKISAJI | DS PAKISAJUSAWAH BLK 16 | pakisaji | Pakisaji | KAB. MALANG |
| 171 | 00201 | 12.30.19.07.00201 | SULIKAH | 89 | 009-01980 | 163.400 | M00312 | 00181 | 00031 | 28/11/1998 | 02/12/1998 | JL RAYA PAKISAJI | JL RAYA PAKISAJI | pakisaji | Pakisaji | KAB. MALANG |
| 172 | 00202 | 12.30.19.07.00202 | SUSIANA | 130 | 003-02310 | 163.840 | M00313 | 00182 | 00030 | 28/11/1998 | 02/12/1998 | JL PAHLAWAN USMAN | JL PAHLAWAN USMAN | pakisaji | Pakisaji | KAB. MALANG |
| 173 | 00203 | 12.30.19.07.00203 | SAYLTI | 104 | 008-01030 | 162.688 | M00314 | 00183 | 00031 | 28/11/1998 | 02/12/1998 | FLAMBOYAN | DS PAKISAJUSAWAH BLK 8 | pakisaji | Pakisaji | KAB. MALANG |
| 174 | 00204 | 12.30.19.07.00204 | AGUS SUSANTO | 102 | 010-00970 | 162.624 | M00315 | 00184 | 00031 | 28/11/1998 | 02/12/1998 | JL KAUMAN | JL KAUMAN | pakisaji | Pakisaji | KAB. MALANG |
| 175 | 00205 | 12.30.19.07.00205 | AJI MULYONO | 800 | 016-00790 | 159.888 | M00316 | 00185 | 00031 | 28/11/1998 | 02/12/1998 | JL LOCARI 33 | DS PAKISAJUSAWAH BLK 16 | pakisaji | Pakisaji | KAB. MALANG |
| 176 | 00206 | 12.30.19.07.00206 | MARYOTO | 900 | 010-00690 | 159.616 | M00317 | 00186 | 00032 | 28/11/1998 | 02/12/1998 | KAUMAN | JL KAUMAN | pakisaji | Pakisaji | KAB. MALANG |
| 177 | 00207 | 12.30.19.07.00207 | SUPINAH | 209 | 012-01870 | 159.640 | M00318 | 00187 | 00032 | 28/11/1998 | 02/12/1998 | JL RAYA PAKISAJI | JL RAYA PAKISAJI | pakisaji | Pakisaji | KAB. MALANG |
| 178 | 00210 | 12.30.19.07.00210 | TUTIK DYAH WESRIYANI | 678 | 009-00100 | 159.162 | M00319 | 00188 | 00032 | 28/11/1998 | 02/12/1998 | JL PAHLAWAN USMAN | JL PAHLAWAN USMAN | pakisaji | Pakisaji | KAB. MALANG |
| 179 | 00212 | 12.30.19.07.00212 | UMI CHAMIMAH | 1273 | 015-01210 | 159.114 | M00320 | 00189 | 00032 | 28/11/1998 | 02/12/1998 | JL RAYA PAKISAJI | JL RAYA PAKISAJI | pakisaji | Pakisaji | KAB. MALANG |
| 180 | 00213 | 12.30.19.07.00213 | WISNANGANTI | 143 | 009-00980 | 158.910 | M00321 | 00190 | 00033 | 28/11/1998 | 02/12/1998 | JL PAHLAWAN USMAN | JL PAHLAWAN USMAN | pakisaji | Pakisaji | KAB. MALANG |
| 181 | 00214 | 12.30.19.07.00214 | KANTOR KECAMATAN | 189 | 011-01380 | 158.900 | M00322 | 00191 | 00033 | 28/11/1998 | 02/12/1998 | JL RAYA PAKISAJI | JL RAYA PAKISAJI | pakisaji | Pakisaji | KAB. MALANG |
| 182 | 00216 | 12.30.19.07.00216 | JODO SUPRIGNO | 83 | 006-00960 | 158.240 | M00323 | 00192 | 00034 | 28/11/1998 | 02/12/1998 | JL KARANGDUREN | JL KARANGDUREN | pakisaji | Pakisaji | KAB. MALANG |
| 183 | 00217 | 12.30.19.07.00217 | MESIAN RADI | 487 | 004-02810 | 158.158 | M00324 | 00193 | 00034 | 28/11/1998 | 02/12/1998 | JL PAHLAWAN USMAN | JL PAHLAWAN USMAN | pakisaji | Pakisaji | KAB. MALANG |
| 184 | 00218 | 12.30.19.07.00218 | ULFA | 264 | 003-01840 | 157.824 | M00325 | 00194 | 00034 | 28/11/1998 | 02/12/1998 | TQANGIN SIDORJO 02/04 | DS PAKISAJUTEKAL | pakisaji | Pakisaji | KAB. MALANG |
| 185 | 00219 | 12.30.19.07.00219 | H AFANDI | 614 | 006-00810 | 157.344 | M00326 | 00195 | 00034 | 28/11/1998 | 02/12/1998 | JL RAYA PAKISAJI | DS PAKISAJUSAWAH BLK 6 | pakisaji | Pakisaji | KAB. MALANG |
| 186 | 00220 | 12.30.19.07.00220 | WARINTEN | 579 | 007-01730 | 157.296 | M00327 | 00196 | 00034 | 28/11/1998 | 02/12/1998 | JL STASUN PAKISAJI | DS PAKISAJUSAWAH BLK 7 | pakisaji | Pakisaji | KAB. MALANG |
| 187 | 00221 | 12.30.19.07.00221 | JUNI BUDI SUBETYO | 567 | 011-02690 | 155.838 | M00328 | 00197 | 00035 | 28/11/1998 | 02/12/1998 | JL LANGSEP | JL LANGSEP | pakisaji | Pakisaji | KAB. MALANG |
| 188 | 00223 | 12.30.19.07.00223 | YULIANTO BASORI | 117 | 004-02460 | 155.532 | M00329 | 00198 | 00033 | 28/11/1998 | 02/12/1998 | JL PAKISAJI UTARA | JL RAYA PAKISAJI | pakisaji | Pakisaji | KAB. MALANG |
| 189 | 00227 | 12.30.19.07.00227 | SOEWARDI | 221 | 016-00980 | 155.232 | M00330 | 00199 | 00033 | 28/11/1998 | 02/12/1998 | JL STASUN | DS PAKISAJUSAWAH BLK 16 | pakisaji | Pakisaji | KAB. MALANG |
| 190 | 00228 | 12.30.19.07.00228 | HARDJO SUWANDI | 62 | 016-00210 | 154.704 | M00331 | 00200 | 00035 | 28/11/1998 | 02/12/1998 | JL RAYA PAKISAJI | DS PAKISAJUSAWAH BLK 16 | pakisaji | Pakisaji | KAB. MALANG |
| 191 | 00229 | 12.30.19.07.00229 | H AFANDI | 491 | 015-00690 | 154.512 | M00332 | 00201 | 00035 | 28/11/1998 | 02/12/1998 | JL STASUN | DS PAKISAJUTEKAL BLK 3 | pakisaji | Pakisaji | KAB. MALANG |
| 192 | 00230 | 12.30.19.07.00230 | SOLL | 288 | 010-00360 | 154.080 | M00333 | 00202 | 00035 | 28/11/1998 | 02/12/1998 | PKSJI MALANG | DS PAKISAJUTEKAL BLK 10 | pakisaji | Pakisaji | KAB. MALANG |
| 193 | 00235 | 12.30.19.07.00235 | MOCH MOFIED | 900 | 010-00950 | 153.640 | M00334 | 00203 | 00035 | 28/11/1998 | 02/12/1998 | JL RAYA PAKISAJI | DS PAKISAJUTEKAL BLK 5 | pakisaji | Pakisaji | KAB. MALANG |
| 194 | 00236 | 12.30.19.07.00236 | SUYATNO | 219 | 005-00420 | 153.640 | M00335 | 00204 | 00035 | 28/11/1998 | 02/12/1998 | JL PANJI PULANG JIWO | DS PAKISAJUTEKAL BLK 3 | pakisaji | Pakisaji | KAB. MALANG |
| 195 | 00238 | 12.30.19.07.00238 | SUYATNO | 240 | 015-00200 | 153.456 | M00341 | 00210 | 00036 | 28/11/1998 | 02/12/1998 | JL PANJI PULANG JIWO | DS PAKISAJUTEKAL BLK 3 | pakisaji | Pakisaji | KAB. MALANG |

| | | | | | | | | | | | | | | | | |
|-----|-------|-------------------|---------------------------|------|-----------|---------|--------|-------|-------|------------|------------|--------------------------|--------------------------|----------|----------|-------------|
| 245 | 00298 | 12.30.19.07.00298 | H.ABD ROCHMAN | 124 | 010-00360 | 132.246 | M00390 | 00238 | 00043 | 28/11/1998 | 02/12/1998 | RAYA PKS | DS PAKISAJUTEGAL BLK 10 | pakisaji | Pakisaji | KAB. MALANG |
| 246 | 00299 | 12.30.19.07.00299 | WALSTO HADI | 125 | 003-02300 | 132.928 | M00390 | 00239 | 00043 | 28/11/1998 | 02/12/1998 | PAKISAJI | JL PAHLAWAN BAJURI | pakisaji | Pakisaji | KAB. MALANG |
| 247 | 00300 | 12.30.19.07.00300 | ACHMAD SOLEH | 125 | 015-00180 | 132.450 | M00391 | 00280 | 00043 | 28/11/1998 | 02/12/1998 | JL RAYA PAKISAJI | JL RAYA PAKISAJI | pakisaji | Pakisaji | KAB. MALANG |
| 248 | 00301 | 12.30.19.07.00301 | LASENI | 127 | 002-00060 | 132.288 | M00392 | 00281 | 00043 | 28/11/1998 | 02/12/1998 | JL FLAMBOYAN | DS PAKISAJUSAWAH BLK 8 | pakisaji | Pakisaji | KAB. MALANG |
| 249 | 00302 | 12.30.19.07.00302 | WARBITO | 123 | 011-00070 | 131.500 | M00393 | 00282 | 00043 | 28/11/1998 | 02/12/1998 | JL RAYA PAKISAJI | JL RAYA PAKISAJI | pakisaji | Pakisaji | KAB. MALANG |
| 250 | 00303 | 12.30.19.07.00303 | SUTRUSNO | 125 | 010-00400 | 131.184 | M00394 | 00283 | 00043 | 28/11/1998 | 02/12/1998 | JATISARI | DS PAKISAJUTEGAL BLK 10 | pakisaji | Pakisaji | KAB. MALANG |
| 251 | 00304 | 12.30.19.07.00304 | ASNA'AB | 146 | 016-00090 | 130.224 | M00393 | 00284 | 00043 | 28/11/1998 | 02/12/1998 | SUTUJAYAN | DS PAKISAJUSAWAH BLK 16 | pakisaji | Pakisaji | KAB. MALANG |
| 252 | 00305 | 12.30.19.07.00305 | TUKUYAT | 173 | 016-00090 | 130.128 | M00396 | 00285 | 00044 | 28/11/1998 | 02/12/1998 | JL LOCARI | JL LOCARI | pakisaji | Pakisaji | KAB. MALANG |
| 253 | 00306 | 12.30.19.07.00306 | SITI FATORAH | 129 | 003-02190 | 129.984 | M00397 | 00286 | 00044 | 28/11/1998 | 02/12/1998 | PAKISAJI UTARA GANG I | JL PAHLAWAN BAJURI | pakisaji | Pakisaji | KAB. MALANG |
| 254 | 00307 | 12.30.19.07.00307 | MOCH ALI ROJAJ | 132 | 016-00150 | 129.840 | M00398 | 00287 | 00044 | 28/11/1998 | 02/12/1998 | JL PANJI PULANG JIWO | DS PAKISAJUSAWAH BLK 16 | pakisaji | Pakisaji | KAB. MALANG |
| 255 | 00308 | 12.30.19.07.00308 | MOCHAMAD SOLEH | 244 | 016-00480 | 129.418 | M00399 | 00288 | 00043 | 28/11/1998 | 02/12/1998 | ASR YONIF 108SRBR JEMBER | DS PAKISAJUSAWAH BLK 16 | pakisaji | Pakisaji | KAB. MALANG |
| 256 | 00309 | 12.30.19.07.00309 | TRI WAHYUNINGSIH | 243 | 003-01330 | 129.088 | M00400 | 00289 | 00043 | 28/11/1998 | 02/12/1998 | PAKISAJI | DS PAKISAJUTEGAL | pakisaji | Pakisaji | KAB. MALANG |
| 257 | 00310 | 12.30.19.07.00310 | CHASAN BASRI | 631 | 008-00520 | 128.940 | M00401 | 00270 | 00045 | 28/11/1998 | 02/12/1998 | JL SIMPANG KARANG DUREN | DS PAKISAJUSAWAH BLK 8 | pakisaji | Pakisaji | KAB. MALANG |
| 258 | 00311 | 12.30.19.07.00311 | SUWOTO | 1049 | 011-02590 | 128.860 | M00402 | 00271 | 00045 | 28/11/1998 | 02/12/1998 | JL LANGSEPE | JL LANGSEPE | pakisaji | Pakisaji | KAB. MALANG |
| 259 | 00312 | 12.30.19.07.00312 | SUYONO/ SITI KUSTANTINA | 327 | 003-01050 | 128.280 | M00403 | 00272 | 00043 | 28/11/1998 | 02/12/1998 | JL SIMPANG KARANG DUREN | JL. KARANGDUREN | pakisaji | Pakisaji | KAB. MALANG |
| 260 | 00313 | 12.30.19.07.00313 | MISLAN HADI | 302 | 010-00410 | 128.216 | M00404 | 00273 | 00043 | 28/11/1998 | 02/12/1998 | PAKISAJI 224 | DS PAKISAJUTEGAL BLK 10 | pakisaji | Pakisaji | KAB. MALANG |
| 261 | 00314 | 12.30.19.07.00314 | H MAHMUD RUSDI | 58 | 012-01840 | 128.220 | M00405 | 00274 | 00044 | 28/11/1998 | 02/12/1998 | JL SIDOMUKTI | JL RAYA PAKISAJI | pakisaji | Pakisaji | KAB. MALANG |
| 262 | 00315 | 12.30.19.07.00315 | RUSTIANI | 104 | 002-00010 | 128.112 | M00406 | 00275 | 00044 | 28/11/1998 | 02/12/1998 | JL SIMPANG GIRAJAKAN | JL PAHLAWAN USMAN | pakisaji | Pakisaji | KAB. MALANG |
| 263 | 00316 | 12.30.19.07.00316 | BAHRATUL MUHAWAROH | 99 | 006-00280 | 128.112 | M00407 | 00276 | 00044 | 28/11/1998 | 02/12/1998 | JL SIMPANG GIRAJAKAN | DS PAKISAJUSAWAH BLK 6 | pakisaji | Pakisaji | KAB. MALANG |
| 264 | 00317 | 12.30.19.07.00317 | MARMI | 96 | 015-00770 | 128.112 | M00408 | 00277 | 00044 | 28/11/1998 | 02/12/1998 | JL RAYA PAKISAJI | DS PAKISAJUTEGAL BLK 3 | pakisaji | Pakisaji | KAB. MALANG |
| 265 | 00318 | 12.30.19.07.00318 | KOPERASI GURU | 713 | 003-00900 | 127.440 | M00410 | 00279 | 00045 | 28/11/1998 | 02/12/1998 | JL SIMPANG KARANG DUREN | JL. KARANGDUREN | pakisaji | Pakisaji | KAB. MALANG |
| 266 | 00319 | 12.30.19.07.00319 | SAUM | 259 | 007-01910 | 126.480 | M00411 | 00280 | 00045 | 28/11/1998 | 02/12/1998 | PANJII PULANG JIWO | DS PAKISAJUSAWAH BLK 7 | pakisaji | Pakisaji | KAB. MALANG |
| 267 | 00320 | 12.30.19.07.00320 | SUBIYONO | 1061 | 006-00900 | 126.384 | M00412 | 00281 | 00045 | 28/11/1998 | 02/12/1998 | JL P USMAN | DS PAKISAJUSAWAH BLK 6 | pakisaji | Pakisaji | KAB. MALANG |
| 268 | 00321 | 12.30.19.07.00321 | SUDARMAN | 474 | 015-00880 | 126.165 | M00413 | 00282 | 00045 | 28/11/1998 | 02/12/1998 | JL PANJI PULANG JIWO | JL PANJI PULANG JIWO | pakisaji | Pakisaji | KAB. MALANG |
| 269 | 00322 | 12.30.19.07.00322 | WAKIND | 465 | 007-01590 | 126.144 | M00414 | 00283 | 00045 | 28/11/1998 | 02/12/1998 | JL FLAMBOYAN | DS PAKISAJUSAWAH BLK 7 | pakisaji | Pakisaji | KAB. MALANG |
| 270 | 00323 | 12.30.19.07.00323 | IJJIK | 2077 | 003-02650 | 125.080 | M00415 | 00284 | 00046 | 28/11/1998 | 02/12/1998 | JL SUPRIYADI 597 SUKUN | JL PAHLAWAN USMAN | pakisaji | Pakisaji | KAB. MALANG |
| 271 | 00324 | 12.30.19.07.00324 | H RUSDIADI | 40 | 012-01600 | 125.392 | M00417 | 00286 | 00047 | 28/11/1998 | 02/12/1998 | JL KRAMATAN | DS PAKISAJUSAWAH BLK 8 | pakisaji | Pakisaji | KAB. MALANG |
| 272 | 00325 | 12.30.19.07.00325 | ABDULLAH | 1223 | 013-00790 | 123.220 | M00418 | 00287 | 00047 | 28/11/1998 | 02/12/1998 | JL RAYA PAKISAJI | JL RAYA PAKISAJI | pakisaji | Pakisaji | KAB. MALANG |
| 273 | 00326 | 12.30.19.07.00326 | SALMAN | 654 | 013-00010 | 123.136 | M00419 | 00288 | 00047 | 28/11/1998 | 02/12/1998 | PAKISAJI | JL LANGSEPE | pakisaji | Pakisaji | KAB. MALANG |
| 274 | 00327 | 12.30.19.07.00327 | MYAS MANING | 717 | 015-00610 | 122.880 | M00420 | 00289 | 00047 | 28/11/1998 | 02/12/1998 | JL PANJI PULANG JIWO | DS PAKISAJUTEGAL BLK 3 | pakisaji | Pakisaji | KAB. MALANG |
| 275 | 00328 | 12.30.19.07.00328 | MOCH SYAHRUL MUBARQO | 892 | 015-02190 | 122.756 | M00421 | 00290 | 00047 | 28/11/1998 | 02/12/1998 | JL RAYA PAKISAJI | DS PAKISAJUTEGAL BLK 3 | pakisaji | Pakisaji | KAB. MALANG |
| 276 | 00329 | 12.30.19.07.00329 | SUTARDJI | 571 | 006-00400 | 122.448 | M00422 | 00291 | 00047 | 28/11/1998 | 02/12/1998 | JL FLAMBOYAN | DS PAKISAJUSAWAH BLK 6 | pakisaji | Pakisaji | KAB. MALANG |
| 277 | 00330 | 12.30.19.07.00330 | LUTIANA | 575 | 011-02220 | 122.240 | M00423 | 00292 | 00048 | 28/11/1998 | 02/12/1998 | JL RAYA PAKISAJI | JL RAYA PAKISAJI | pakisaji | Pakisaji | KAB. MALANG |
| 278 | 00331 | 12.30.19.07.00331 | SUNIAJAT | 583 | 004-00130 | 121.920 | M00424 | 00293 | 00048 | 28/11/1998 | 02/12/1998 | JL PAHLAWAN BAJURI | JL PAHLAWAN BAJURI | pakisaji | Pakisaji | KAB. MALANG |
| 279 | 00332 | 12.30.19.07.00332 | H ABDUL GHORUR | 590 | 016-00140 | 121.152 | M00425 | 00294 | 00048 | 28/11/1998 | 02/12/1998 | JL SIDO UTOMO | DS PAKISAJUSAWAH BLK 16 | pakisaji | Pakisaji | KAB. MALANG |
| 280 | 00333 | 12.30.19.07.00333 | JAB PRASETYO | 582 | 011-03100 | 121.104 | M00426 | 00295 | 00048 | 28/11/1998 | 02/12/1998 | JL RAYA PAKISAJI | JL MANGGIS | pakisaji | Pakisaji | KAB. MALANG |
| 281 | 00334 | 12.30.19.07.00334 | RAHMAT SISWOKO | 585 | 003-02440 | 121.088 | M00427 | 00296 | 00048 | 28/11/1998 | 02/12/1998 | JL PAHLAWAN USMAN | JL PAHLAWAN USMAN | pakisaji | Pakisaji | KAB. MALANG |
| 282 | 00335 | 12.30.19.07.00335 | SYAFUL GHOCI | 586 | 016-00160 | 120.960 | M00428 | 00297 | 00048 | 28/11/1998 | 02/12/1998 | JL PANJI PULANG JIWO | DS PAKISAJUSAWAH BLK 16 | pakisaji | Pakisaji | KAB. MALANG |
| 283 | 00336 | 12.30.19.07.00336 | UMI CHANIMAH | 259 | 013-02260 | 120.912 | M00429 | 00298 | 00049 | 28/11/1998 | 02/12/1998 | JL RAYA PAKISAJI | DS PAKISAJUTEGAL BLK 3 | pakisaji | Pakisaji | KAB. MALANG |
| 284 | 00337 | 12.30.19.07.00337 | RAHIMANU | 219 | 006-00270 | 120.816 | M00430 | 00299 | 00049 | 28/11/1998 | 02/12/1998 | SUKUNI | JL RAYA KARANGDURENSAWAH | pakisaji | Pakisaji | KAB. MALANG |
| 285 | 00338 | 12.30.19.07.00338 | TUKUYAT | 323 | 016-00900 | 120.248 | M00431 | 00300 | 00049 | 28/11/1998 | 02/12/1998 | JL LOCARI | JL RAYA KARANGDURENSAWAH | pakisaji | Pakisaji | KAB. MALANG |
| 286 | 00339 | 12.30.19.07.00339 | M ISMAIL | 243 | 015-00620 | 120.240 | M00432 | 00301 | 00049 | 28/11/1998 | 02/12/1998 | JL PANJI PULANG JIWO | DS PAKISAJUTEGAL BLK 3 | pakisaji | Pakisaji | KAB. MALANG |
| 287 | 00340 | 12.30.19.07.00340 | DYAH NOWBARNI | 643 | 016-00800 | 119.952 | M00433 | 00302 | 00049 | 28/11/1998 | 02/12/1998 | JL PULANG JIWO | DS PAKISAJUSAWAH BLK 16 | pakisaji | Pakisaji | KAB. MALANG |
| 288 | 00341 | 12.30.19.07.00341 | DAKAWATI SULISTYAWATI DRA | 691 | 012-00250 | 119.514 | M00434 | 00303 | 00049 | 28/11/1998 | 02/12/1998 | JL FLAMBOYAN | DS PAKISAJUSAWAH BLK 16 | pakisaji | Pakisaji | KAB. MALANG |
| 289 | 00342 | 12.30.19.07.00342 | ANGUS BASUKI | 658 | 003-02130 | 119.510 | M00435 | 00304 | 00049 | 28/11/1998 | 02/12/1998 | JL FLAMBOYAN | DS PAKISAJUSAWAH BLK 16 | pakisaji | Pakisaji | KAB. MALANG |
| 290 | 00343 | 12.30.19.07.00343 | ISMAWANTO TRI WIBOWO | 668 | 007-01690 | 119.136 | M00436 | 00305 | 00049 | 28/11/1998 | 02/12/1998 | JL STASION PAKISAJI | DS PAKISAJUSAWAH BLK 7 | pakisaji | Pakisaji | KAB. MALANG |
| 291 | 00344 | 12.30.19.07.00344 | RUSTIANI | 762 | 006-00370 | 119.088 | M00437 | 00306 | 00050 | 28/11/1998 | 02/12/1998 | JL FLAMBOYAN | DS PAKISAJUSAWAH BLK 6 | pakisaji | Pakisaji | KAB. MALANG |

| | | | | | | | | | | | | | |
|-----|-------|-------------------|----------------------|---------|-------|------|-------|------------|-------------------------|-------------------------|---------|---------|-------------|
| 294 | 00149 | 12.30.19.07.00349 | LHAM KHORNI | 118,848 | M0438 | 0307 | 00050 | 28/11/1998 | JL KAUJMAN | DS PAKSIV/SAWAH BLK 16 | pkbtngj | pkbtngj | KAB. MALANG |
| 295 | 00150 | 12.30.19.07.00350 | HARDJO SUWATI | 118,700 | M0439 | 0308 | 00050 | 28/11/1998 | JL RAYA PAKISAJI | JL RAYA PAKISAJI | pkbtngj | pkbtngj | KAB. MALANG |
| 296 | 00251 | 12.30.19.07.00251 | PEMAH IK | 118,656 | M0440 | 0309 | 00050 | 28/11/1998 | JL PAHLAWAN BAJURI | JL PAHLAWAN BAJURI | pkbtngj | pkbtngj | KAB. MALANG |
| 297 | 00352 | 12.30.19.07.00352 | SUKARNANO | 118,512 | M0441 | 0310 | 00050 | 28/11/1998 | KARANGPANDAN | DS PAKSIV/SAWAH BLK 16 | pkbtngj | pkbtngj | KAB. MALANG |
| 298 | 00353 | 12.30.19.07.00353 | ARTAHAN | 117,806 | M0442 | 0311 | 00050 | 28/11/1998 | JL PAHLAWAN USMAN | JL PAHLAWAN USMAN | pkbtngj | pkbtngj | KAB. MALANG |
| 299 | 00354 | 12.30.19.07.00354 | BACHTARI | 117,500 | M0443 | 0312 | 00050 | 28/11/1998 | JL RAYA PAKISAJI | JL RAYA PAKISAJI | pkbtngj | pkbtngj | KAB. MALANG |
| 300 | 00355 | 12.30.19.07.00355 | ENDANG SULASTRI | 117,500 | M0444 | 0313 | 00050 | 28/11/1998 | JL RAYA PAKISAJI | JL RAYA PAKISAJI | pkbtngj | pkbtngj | KAB. MALANG |
| 301 | 00356 | 12.30.19.07.00356 | SUPENO | 117,000 | M0445 | 0314 | 00054 | 28/11/1998 | KAUJMAN | JL RAYA PAKISAJI | pkbtngj | pkbtngj | KAB. MALANG |
| 302 | 00357 | 12.30.19.07.00357 | KANJING | 117,000 | M0446 | 0315 | 00051 | 28/11/1998 | JL PAHLAWAN BAJURI | JL PAHLAWAN BAJURI | pkbtngj | pkbtngj | KAB. MALANG |
| 303 | 00359 | 12.30.19.07.00359 | SRI HARTATI | 117,000 | M0447 | 0316 | 00051 | 28/11/1998 | JL RAYA PAKISAJI 206 | JL RAYA PAKISAJI | pkbtngj | pkbtngj | KAB. MALANG |
| 304 | 00360 | 12.30.19.07.00360 | AMAN SURIPRANANTO | 116,416 | M0448 | 0317 | 00051 | 28/11/1998 | JITSAWI | DS PAKSIV/TEGAL BLK 10 | pkbtngj | pkbtngj | KAB. MALANG |
| 305 | 00361 | 12.30.19.07.00361 | MUNI | 116,416 | M0449 | 0318 | 00051 | 28/11/1998 | JL PAHLAWAN BAJURI | DS PAKSIV/TEGAL | pkbtngj | pkbtngj | KAB. MALANG |
| 306 | 00362 | 12.30.19.07.00362 | SUKARNO | 116,112 | M0450 | 0319 | 00051 | 28/11/1998 | JL KAUJMAN | DS PAKSIV/SAWAH BLK 6 | pkbtngj | pkbtngj | KAB. MALANG |
| 307 | 00364 | 12.30.19.07.00364 | LHAM KHORNI | 115,920 | M0451 | 0320 | 00051 | 28/11/1998 | JL KAUJMAN | DS PAKSIV/SAWAH BLK 16 | pkbtngj | pkbtngj | KAB. MALANG |
| 308 | 00365 | 12.30.19.07.00365 | NGALI HARWONO WITOTO | 115,600 | M0452 | 0321 | 00051 | 28/11/1998 | JL SIMPANG KARANG DUREN | JL SIMPANG KARANG DUREN | pkbtngj | pkbtngj | KAB. MALANG |
| 309 | 00366 | 12.30.19.07.00366 | SYAIFUL GHOFI | 115,152 | M0453 | 0322 | 00051 | 28/11/1998 | JL PANJI PULANG JIWO | DS PAKSIV/SAWAH BLK 16 | pkbtngj | pkbtngj | KAB. MALANG |
| 310 | 00367 | 12.30.19.07.00367 | HU SAROPATI | 115,072 | M0454 | 0323 | 00052 | 28/11/1998 | KAYA PAKISAJI | DS PAKSIV/SAWAH BLK 16 | pkbtngj | pkbtngj | KAB. MALANG |
| 311 | 00368 | 12.30.19.07.00368 | MARTIAH | 114,804 | M0455 | 0324 | 00052 | 28/11/1998 | SUTOMAYAN PAKISAJI | DS PAKSIV/SAWAH BLK 16 | pkbtngj | pkbtngj | KAB. MALANG |
| 312 | 00369 | 12.30.19.07.00369 | BAIYAH | 114,726 | M0456 | 0325 | 00052 | 28/11/1998 | JL PAHLAWAN USMAN | JL PAHLAWAN USMAN | pkbtngj | pkbtngj | KAB. MALANG |
| 313 | 00370 | 12.30.19.07.00370 | ANDRA CS | 114,640 | M0457 | 0326 | 00052 | 28/11/1998 | JL BLIMBING | JL BLIMBING | pkbtngj | pkbtngj | KAB. MALANG |
| 314 | 00372 | 12.30.19.07.00372 | SITI MANDAWATI | 114,340 | M0458 | 0327 | 00052 | 28/11/1998 | TEGAL BLOK | DS PAKSIV/TEGAL | pkbtngj | pkbtngj | KAB. MALANG |
| 315 | 00373 | 12.30.19.07.00373 | TUTIK INDRAMATI | 114,339 | M0459 | 0328 | 00052 | 28/11/1998 | JL FLAMBOYAN | JL FLAMBOYAN | pkbtngj | pkbtngj | KAB. MALANG |
| 316 | 00374 | 12.30.19.07.00374 | MOCI MOWEBD | 113,980 | M0460 | 0329 | 00052 | 28/11/1998 | JL RAYA PAKISAJI | JL RAYA PAKISAJI | pkbtngj | pkbtngj | KAB. MALANG |
| 317 | 00375 | 12.30.19.07.00375 | SUPERMAN IR | 113,600 | M0461 | 0330 | 00052 | 28/11/1998 | JL RAYA PAKISAJI | JL RAYA PAKISAJI | pkbtngj | pkbtngj | KAB. MALANG |
| 318 | 00376 | 12.30.19.07.00376 | SRI ASTUTIK | 113,376 | M0462 | 0331 | 00052 | 28/11/1998 | JL RAYA PAKISAJI | DS PAKSIV/SAWAH BLK 16 | pkbtngj | pkbtngj | KAB. MALANG |
| 319 | 00377 | 12.30.19.07.00377 | SUKRADIYONO | 113,120 | M0466 | 0335 | 00053 | 28/11/1998 | JL STASURU | DS PAKSIV/SAWAH BLK 16 | pkbtngj | pkbtngj | KAB. MALANG |
| 320 | 00378 | 12.30.19.07.00378 | MOCHAMAD BUCHORI | 113,088 | M0467 | 0336 | 00053 | 28/11/1998 | PAKISAJI / MALANG | DS PAKSIV/SAWAH BLK 16 | pkbtngj | pkbtngj | KAB. MALANG |
| 321 | 00379 | 12.30.19.07.00379 | SUWARNANO | 112,898 | M0468 | 0337 | 00053 | 28/11/1998 | KAUJMAN | JL KAUJMAN | pkbtngj | pkbtngj | KAB. MALANG |
| 322 | 00380 | 12.30.19.07.00380 | DARVIATI | 112,608 | M0469 | 0338 | 00053 | 28/11/1998 | BLIMBING BARU 212 | DS PAKSIV/TEGAL BLK 10 | pkbtngj | pkbtngj | KAB. MALANG |
| 323 | 00381 | 12.30.19.07.00381 | KUNJANI | 112,320 | M0470 | 0339 | 00053 | 28/11/1998 | GENENGAN PAKISAJI | DS PAKSIV/TEGAL | pkbtngj | pkbtngj | KAB. MALANG |
| 324 | 00382 | 12.30.19.07.00382 | TANI | 111,750 | M0471 | 0340 | 00053 | 28/11/1998 | JL RAYA PAKISAJI | DS PAKSIV/SAWAH BLK 16 | pkbtngj | pkbtngj | KAB. MALANG |
| 325 | 00383 | 12.30.19.07.00383 | SRI YUNANI | 111,750 | M0472 | 0341 | 00054 | 28/11/1998 | JL RAYA PAKISAJI | DS PAKSIV/SAWAH BLK 16 | pkbtngj | pkbtngj | KAB. MALANG |
| 326 | 00384 | 12.30.19.07.00384 | SUFYAH | 111,674 | M0473 | 0342 | 00054 | 28/11/1998 | KAUJMAN | JL KAUJMAN | pkbtngj | pkbtngj | KAB. MALANG |
| 327 | 00385 | 12.30.19.07.00385 | SUMADI | 111,620 | M0474 | 0343 | 00054 | 28/11/1998 | JL FLAMBOYAN | JL FLAMBOYAN | pkbtngj | pkbtngj | KAB. MALANG |
| 328 | 00386 | 12.30.19.07.00386 | ACHMAD SAIRI | 111,552 | M0475 | 0344 | 00054 | 28/11/1998 | JL SIDYOSO WETAN | DS PAKSIV/SAWAH BLK 16 | pkbtngj | pkbtngj | KAB. MALANG |
| 329 | 00387 | 12.30.19.07.00387 | I SRI HARTINI | 111,500 | M0476 | 0345 | 00054 | 28/11/1998 | JL MACANAN PANDAN PERI | DS PAKSIV/SAWAH BLK 16 | pkbtngj | pkbtngj | KAB. MALANG |
| 330 | 00388 | 12.30.19.07.00388 | SITI ROPYAH | 111,500 | M0477 | 0346 | 00054 | 28/11/1998 | TRIDAYA NUANSA INDAH | JL KARANGDUREN | pkbtngj | pkbtngj | KAB. MALANG |
| 331 | 00389 | 12.30.19.07.00389 | RAHMAT SISWOTO | 111,466 | M0478 | 0347 | 00054 | 28/11/1998 | PAHLAWAN USMAN | JL PAHLAWAN USMAN | pkbtngj | pkbtngj | KAB. MALANG |
| 332 | 00392 | 12.30.19.07.00392 | DRA SUGIARTI | 111,304 | M0479 | 0348 | 00055 | 28/11/1998 | JL P USMAN | JL P USMAN | pkbtngj | pkbtngj | KAB. MALANG |
| 333 | 00393 | 12.30.19.07.00393 | AGUS MUCHELIS | 111,340 | M0480 | 0349 | 00055 | 28/11/1998 | JL KARANG DUREN | JL KARANG DUREN | pkbtngj | pkbtngj | KAB. MALANG |
| 334 | 00394 | 12.30.19.07.00394 | SRI SUGIARTI | 110,726 | M0481 | 0350 | 00055 | 28/11/1998 | JL P USMAN | JL PAHLAWAN USMAN | pkbtngj | pkbtngj | KAB. MALANG |
| 335 | 00395 | 12.30.19.07.00395 | SAINI | 110,688 | M0482 | 0351 | 00055 | 28/11/1998 | JL PANJI PULANG JIWO | DS PAKSIV/SAWAH BLK 16 | pkbtngj | pkbtngj | KAB. MALANG |
| 336 | 00396 | 12.30.19.07.00396 | EKO SUSILO | 110,680 | M0483 | 0352 | 00055 | 28/11/1998 | JL SIMPANG KARANG DUREN | JL SIMPANG KARANG DUREN | pkbtngj | pkbtngj | KAB. MALANG |
| 337 | 00397 | 12.30.19.07.00397 | WARITEN | 110,544 | M0484 | 0353 | 00055 | 28/11/1998 | JL STASURU | DS PAKSIV/SAWAH BLK 16 | pkbtngj | pkbtngj | KAB. MALANG |
| 338 | 00398 | 12.30.19.07.00398 | SITI AISYAH | 110,528 | M0485 | 0354 | 00055 | 28/11/1998 | JL PESANTREN | JL PAHLAWAN BAJURI | pkbtngj | pkbtngj | KAB. MALANG |
| 339 | 00399 | 12.30.19.07.00399 | ISBANDI | 110,528 | M0486 | 0355 | 00055 | 28/11/1998 | JL PANJI PULANG JIWO | DS PAKSIV/SAWAH BLK 16 | pkbtngj | pkbtngj | KAB. MALANG |
| 340 | 00400 | 12.30.19.07.00400 | PUPUT SUSTIYANA | 110,200 | M0487 | 0356 | 00055 | 28/11/1998 | JL RAYA PAKISAJI | JL RAYA PAKISAJI | pkbtngj | pkbtngj | KAB. MALANG |
| 341 | 00401 | 12.30.19.07.00401 | LENY HERMIWATI | 109,950 | M0488 | 0357 | 00057 | 28/11/1998 | JL RAYA PAKISAJI | JL RAYA PAKISAJI | pkbtngj | pkbtngj | KAB. MALANG |
| 342 | 00402 | 12.30.19.07.00402 | ISBANDI | 109,824 | M0489 | 0358 | 00056 | 28/11/1998 | JL PANJI PULANG JIWO | DS PAKSIV/SAWAH BLK 16 | pkbtngj | pkbtngj | KAB. MALANG |

| | | | | | | | | | | | | | | | |
|-----|-------|-------------------|-----------------------------|------|-----------|---------|--------|-------|-------|------------|------------|--------------------------------|--------------------------|----------|-------------|
| 341 | 00403 | 12.30.19.07.00403 | DARTIYATI | 569 | 016-00830 | 109.824 | M00490 | 00359 | 00056 | 28/11/1998 | 02/12/1998 | JL BLIMBING | DS PAKISAJUSAWAH BLK 16 | pakisaji | KAB. MALANG |
| 344 | 00404 | 12.30.19.07.00404 | LIPAH | 289 | 001-00370 | 109.816 | M00491 | 00360 | 00056 | 28/11/1998 | 02/12/1998 | JL PAHLAWAN BAURI | DS PAKISAJUSAWAH BLK 16 | pakisaji | KAB. MALANG |
| 345 | 00405 | 12.30.19.07.00405 | GANNARAH MUDIN / BENGKOK | 2988 | 005-00180 | 109.440 | M00492 | 00361 | 00056 | 28/11/1998 | 02/12/1998 | JL SIMPANG KARANG DUREN | DS PAKISAJUSAWAH BLK 5 | pakisaji | KAB. MALANG |
| 346 | 00406 | 12.30.19.07.00406 | DIDIK SANTOSO | 123 | 003-01930 | 109.212 | M00493 | 00362 | 00057 | 28/11/1998 | 02/12/1998 | JL PAHLAWAN USMAN | DS PAKISAJUSAWAH BLK 16 | pakisaji | KAB. MALANG |
| 347 | 00407 | 12.30.19.07.00407 | ANI SUDIATI | 94 | 007-01990 | 109.200 | M00494 | 00363 | 00057 | 28/11/1998 | 02/12/1998 | JL PANJI PULANG JIWO | DS PAKISAJUSAWAH BLK 16 | pakisaji | KAB. MALANG |
| 348 | 00408 | 12.30.19.07.00408 | SUWARNO | 167 | 016-00780 | 109.194 | M00495 | 00364 | 00057 | 28/11/1998 | 02/12/1998 | JL LOC ARI 23 | DS PAKISAJUSAWAH BLK 16 | pakisaji | KAB. MALANG |
| 349 | 00409 | 12.30.19.07.00409 | NGAU | 108 | 016-00810 | 109.812 | M00496 | 00365 | 00057 | 28/11/1998 | 02/12/1998 | BENDO / KARANG PANDAN | DS PAKISAJUSAWAH BLK 16 | pakisaji | KAB. MALANG |
| 350 | 00411 | 12.30.19.07.00411 | D SRI HEBI SARTWIZIATI | 1517 | 016-01070 | 108.768 | M00497 | 00366 | 00056 | 28/11/1998 | 02/12/1998 | JL SUMEDANG CEPKAY KPI | DS PAKISAJUSAWAH BLK 16 | pakisaji | KAB. MALANG |
| 351 | 00412 | 12.30.19.07.00412 | PAIMIN | 1849 | 002-00880 | 108.762 | M00498 | 00367 | 00058 | 28/11/1998 | 02/12/1998 | JL P USMAN | JL PAHLAWAN USMAN | pakisaji | KAB. MALANG |
| 352 | 00413 | 12.30.19.07.00413 | DARMAWAN | 1849 | 015-01220 | 108.750 | M00499 | 00368 | 00058 | 28/11/1998 | 02/12/1998 | JL RAYA PAKISAJI | JL RAYA PAKISAJI | pakisaji | KAB. MALANG |
| 353 | 00414 | 12.30.19.07.00414 | SUNARI | 684 | 008-00930 | 108.480 | M00500 | 00369 | 00058 | 28/11/1998 | 02/12/1998 | JL SIMPANG KARANG DUREN | JL KARANGDUREN | pakisaji | KAB. MALANG |
| 354 | 00415 | 12.30.19.07.00415 | ROBERTHA MARIA S HARYUNIATI | 1246 | 016-01010 | 108.432 | M00501 | 00370 | 00058 | 28/11/1998 | 02/12/1998 | JL SUMEDANG CEPKAY KPI | DS PAKISAJUSAWAH BLK 16 | pakisaji | KAB. MALANG |
| 355 | 00416 | 12.30.19.07.00416 | SRI SUKAPTI | 1933 | 012-00670 | 108.366 | M00502 | 00371 | 00058 | 28/11/1998 | 02/12/1998 | JL RAYA PAKISAJI | JL RAYA PAKISAJI | pakisaji | KAB. MALANG |
| 356 | 00417 | 12.30.19.07.00417 | SAT | 242 | 005-00660 | 108.048 | M00503 | 00372 | 00058 | 28/11/1998 | 02/12/1998 | JL KAUMAN | JL RAYA KARANGDURENSAWAH | pakisaji | KAB. MALANG |
| 357 | 00418 | 12.30.19.07.00418 | ANIS SUPRIATI | 3928 | 004-02420 | 108.000 | M00504 | 00373 | 00058 | 28/11/1998 | 02/12/1998 | JL RAYA PAKISAJI 180 | JL RAYA PAKISAJI | pakisaji | KAB. MALANG |
| 358 | 00419 | 12.30.19.07.00419 | H MOCH YUSUP ABDILLAH | 2140 | 011-03000 | 107.650 | M00505 | 00374 | 00058 | 28/11/1998 | 02/12/1998 | JL RAYA PAKISAJI | JL RAYA PAKISAJI | pakisaji | KAB. MALANG |
| 359 | 00420 | 12.30.19.07.00420 | RATNA SUNIARTI | 2191 | 016-00860 | 107.616 | M00506 | 00375 | 00058 | 28/11/1998 | 02/12/1998 | JL RAYA 08 | DS PAKISAJUSAWAH BLK 16 | pakisaji | KAB. MALANG |
| 360 | 00421 | 12.30.19.07.00421 | SOEPARNO | 6607 | 016-00010 | 107.568 | M00507 | 00376 | 00058 | 28/11/1998 | 02/12/1998 | PAKISAJI | DS PAKISAJUSAWAH BLK 16 | pakisaji | KAB. MALANG |
| 361 | 00422 | 12.30.19.07.00422 | SIAMI | 4160 | 001-00040 | 107.520 | M00508 | 00377 | 00058 | 28/11/1998 | 02/12/1998 | GERANGAN | DS PAKISAJUSAWAH BLK 16 | pakisaji | KAB. MALANG |
| 362 | 00423 | 12.30.19.07.00423 | SURATONO | 3120 | 011-01790 | 107.412 | M00509 | 00378 | 00059 | 28/11/1998 | 02/12/1998 | JL MANGGIS | JL MANGGIS | pakisaji | KAB. MALANG |
| 363 | 00424 | 12.30.19.07.00424 | SITI MARYAM | 1405 | 013-00690 | 107.096 | M00510 | 00379 | 00059 | 28/11/1998 | 02/12/1998 | JL RANGGARDANI 10 POLEHAN BLRG | JL RANGGARDANI | pakisaji | KAB. MALANG |
| 364 | 00425 | 12.30.19.07.00425 | SRI ASTUTIK | 1063 | 016-00720 | 106.992 | M00511 | 00380 | 00059 | 28/11/1998 | 02/12/1998 | JL STASUN | DS PAKISAJUSAWAH BLK 16 | pakisaji | KAB. MALANG |
| 365 | 00426 | 12.30.19.07.00426 | GIBEDON PRAMONO | 883 | 012-02400 | 106.944 | M00512 | 00381 | 00381 | 28/11/1998 | 02/12/1998 | JL STASUN | JL STASUN | pakisaji | KAB. MALANG |
| 366 | 00427 | 12.30.19.07.00427 | MULIYONO | 1561 | 012-00880 | 106.920 | M00513 | 00382 | 00060 | 28/11/1998 | 02/12/1998 | JL RAYA PAKISAJI | JL RAYA PAKISAJI | pakisaji | KAB. MALANG |
| 367 | 00429 | 12.30.19.07.00429 | DWI HARTINI SP | 374 | 016-00840 | 106.848 | M00514 | 00383 | 00060 | 28/11/1998 | 02/12/1998 | JL BLIMBING | DS PAKISAJUSAWAH BLK 16 | pakisaji | KAB. MALANG |
| 368 | 00430 | 12.30.19.07.00430 | MUJI LESTARI | 877 | 006-00890 | 106.752 | M00515 | 00384 | 00060 | 28/11/1998 | 02/12/1998 | JL RAYA PAKISAJI | DS PAKISAJUSAWAH BLK 6 | pakisaji | KAB. MALANG |
| 369 | 00431 | 12.30.19.07.00431 | MOCH SYAHRUL MUBARQO | 575 | 015-02180 | 106.752 | M00516 | 00385 | 00060 | 28/11/1998 | 02/12/1998 | JL RAYA PAKISAJI | DS PAKISAJUSAWAH BLK 16 | pakisaji | KAB. MALANG |
| 370 | 00432 | 12.30.19.07.00432 | SULTON | 282 | 016-01080 | 106.668 | M00517 | 00386 | 00060 | 28/11/1998 | 02/12/1998 | JL PASEMIEN JATIKERTO KRONENGA | DS PAKISAJUSAWAH BLK 16 | pakisaji | KAB. MALANG |
| 371 | 00433 | 12.30.19.07.00433 | KISWORO DWITANTO | 207 | 016-00790 | 106.320 | M00518 | 00387 | 00060 | 28/11/1998 | 02/12/1998 | JL MD KIDUL LING | DS PAKISAJUSAWAH BLK 16 | pakisaji | KAB. MALANG |
| 372 | 00434 | 12.30.19.07.00434 | DWI HARTINI | 1494 | 010-00500 | 106.176 | M00519 | 00388 | 00060 | 28/11/1998 | 02/12/1998 | BLIMBING PKSI | DS PAKISAJUSAWAH BLK 10 | pakisaji | KAB. MALANG |
| 373 | 00435 | 12.30.19.07.00435 | SOEJOTO | 315 | 015-00640 | 106.060 | M00520 | 00389 | 00061 | 28/11/1998 | 02/12/1998 | JL CIDANAU | DS PAKISAJUSAWAH BLK 3 | pakisaji | KAB. MALANG |
| 374 | 00436 | 12.30.19.07.00436 | AHMAD SAIFI | 711 | 012-02230 | 105.918 | M00521 | 00390 | 00061 | 28/11/1998 | 02/12/1998 | JL STASUN | JL STASUN | pakisaji | KAB. MALANG |
| 375 | 00437 | 12.30.19.07.00437 | DIONO | 243 | 006-00910 | 105.744 | M00522 | 00391 | 00061 | 28/11/1998 | 02/12/1998 | JL KRAMATAN | DS PAKISAJUSAWAH BLK 6 | pakisaji | KAB. MALANG |
| 376 | 00438 | 12.30.19.07.00438 | JULAEHA | 873 | 009-02770 | 105.450 | M00523 | 00392 | 00061 | 28/11/1998 | 02/12/1998 | JL RAYA PAKISAJI | JL RAYA PAKISAJI | pakisaji | KAB. MALANG |
| 377 | 00439 | 12.30.19.07.00439 | ANTONIUS SOEWITO | 761 | 008-00130 | 105.440 | M00524 | 00393 | 00061 | 28/11/1998 | 02/12/1998 | ASRAMA SKODAM 04 | JL KARANGDUREN | pakisaji | KAB. MALANG |
| 378 | 00440 | 12.30.19.07.00440 | BARI | 854 | 006-00710 | 105.312 | M00525 | 00394 | 00061 | 28/11/1998 | 02/12/1998 | JL KAUMAN | DS PAKISAJUSAWAH BLK 6 | pakisaji | KAB. MALANG |
| 379 | 00441 | 12.30.19.07.00441 | ATI AFANDI | 202 | 010-00250 | 105.260 | M00526 | 00395 | 00061 | 28/11/1998 | 02/12/1998 | PKSI MALANG | JL KAUMAN | pakisaji | KAB. MALANG |
| 380 | 00442 | 12.30.19.07.00442 | SULIKATI | 147 | 001-00030 | 105.168 | M00527 | 00396 | 00061 | 28/11/1998 | 02/12/1998 | GENENGAN | DS PAKISAJUSAWAH BLK 3 | pakisaji | KAB. MALANG |
| 381 | 00443 | 12.30.19.07.00443 | H MOCH YUNUS | 207 | 014-00380 | 104.660 | M00528 | 00397 | 00061 | 28/11/1998 | 02/12/1998 | JL RAYA PAKISAJI | JL RAYA PAKISAJI | pakisaji | KAB. MALANG |
| 382 | 00444 | 12.30.19.07.00444 | RAPAN | 1494 | 008-01130 | 104.554 | M00529 | 00398 | 00061 | 28/11/1998 | 02/12/1998 | FLAMBOYAN | JL FLAMBOYAN | pakisaji | KAB. MALANG |
| 383 | 00445 | 12.30.19.07.00445 | H SUWASHI ROWI | 575 | 012-00890 | 104.520 | M00530 | 00399 | 00061 | 28/11/1998 | 02/12/1998 | JL STASUN AGUNG | JL RAYA PAKISAJI | pakisaji | KAB. MALANG |
| 384 | 00446 | 12.30.19.07.00446 | ULEHA | 546 | 003-01860 | 104.512 | M00531 | 00400 | 00062 | 28/11/1998 | 02/12/1998 | TG ASRI SEDAARJO 0201 | DS PAKISAJUSAWAH BLK 16 | pakisaji | KAB. MALANG |
| 385 | 00447 | 12.30.19.07.00447 | RAHARJO SUPRIADI | 80 | 012-02740 | 104.400 | M00532 | 00401 | 00062 | 28/11/1998 | 02/12/1998 | JL RAYA PAKISAJI | JL RAYA PAKISAJI | pakisaji | KAB. MALANG |
| 386 | 00448 | 12.30.19.07.00448 | LAHIP | 83 | 016-00310 | 104.256 | M00533 | 00402 | 00062 | 28/11/1998 | 02/12/1998 | PAKISAJI | DS PAKISAJUSAWAH BLK 16 | pakisaji | KAB. MALANG |
| 387 | 00449 | 12.30.19.07.00449 | SUBHAN ZAIN | 338 | 005-00330 | 104.200 | M00534 | 00403 | 00062 | 28/11/1998 | 02/12/1998 | JL RAYA PAKISAJI | JL RAYA KARANGDURENSAWAH | pakisaji | KAB. MALANG |
| 388 | 00452 | 12.30.19.07.00452 | MOCHAMMAD TAUFIQ | 165 | 012-01280 | 104.160 | M00535 | 00404 | 00062 | 28/11/1998 | 02/12/1998 | JL RAYA PAKISAJI | JL RAYA PAKISAJI | pakisaji | KAB. MALANG |
| 389 | 00453 | 12.30.19.07.00453 | SANUSI | 212 | 016-00200 | 104.064 | M00536 | 00405 | 00063 | 28/11/1998 | 02/12/1998 | JL LOCARI PAKISAJI | DS PAKISAJUSAWAH BLK 16 | pakisaji | KAB. MALANG |
| 390 | 00454 | 12.30.19.07.00454 | SOEGORDO | 147 | 012-01300 | 104.050 | M00537 | 00406 | 00063 | 28/11/1998 | 02/12/1998 | JL RAYA PAKISAJI | JL RAYA PAKISAJI | pakisaji | KAB. MALANG |
| 391 | 00455 | 12.30.19.07.00455 | CHOERUL KANAH | 141 | 005-00270 | 104.000 | M00538 | 00407 | 00063 | 28/11/1998 | 02/12/1998 | JL KAUMAN | JL RAYA PAKISAJI | pakisaji | KAB. MALANG |

| | | | | | | | | | | | | | | | |
|-----|-------|-------------------|--------------------------|------|-----------|---------|--------|-------|-------|------------|------------|-----------------------------|-----------|-----------|-------------|
| 392 | 00456 | 12.30.19.07.00456 | LUKMANS SOLEH | 614 | 005-00380 | 103.800 | M04559 | 00408 | 00063 | 28/11/1998 | 02/12/1998 | JL RAYA PAKISAJI | paktisaji | Paktisaji | KAB. MALANG |
| 393 | 00458 | 12.30.19.07.00458 | NYARI SETIOSA | 2298 | 012-02110 | 103.840 | M04540 | 03409 | 00063 | 28/11/1998 | 02/12/1998 | JL RAYA PAKISAJI | paktisaji | Paktisaji | KAB. MALANG |
| 394 | 00459 | 12.30.19.07.00459 | LULUK CHOLILAH | 2232 | 011-02910 | 103.600 | M04541 | 00410 | 00063 | 28/11/1998 | 02/12/1998 | JL RAYA PAKISAJI | paktisaji | Paktisaji | KAB. MALANG |
| 395 | 00461 | 12.30.19.07.00461 | DIAZOLEI SYAFI | 592 | 005-00440 | 103.536 | M04542 | 00411 | 00063 | 28/11/1998 | 02/12/1998 | DS PAKISAJISAWAH BLK 5 | paktisaji | Paktisaji | KAB. MALANG |
| 396 | 00463 | 12.30.19.07.00463 | MOCHAMAD BUKHORI | 223 | 016-00310 | 103.104 | M04543 | 00412 | 00063 | 28/11/1998 | 02/12/1998 | DS PAKISAJISAWAH BLK 16 | paktisaji | Paktisaji | KAB. MALANG |
| 397 | 00464 | 12.30.19.07.00464 | SUYATMAN | 367 | 008-00240 | 103.040 | M04544 | 00413 | 00063 | 28/11/1998 | 02/12/1998 | JL KARANGDUREN | paktisaji | Paktisaji | KAB. MALANG |
| 398 | 00467 | 12.30.19.07.00467 | GATOTO SETIAWAN | 168 | 012-00060 | 102.854 | M04545 | 00414 | 00064 | 28/11/1998 | 02/12/1998 | JL FLAMBOYAN | paktisaji | Paktisaji | KAB. MALANG |
| 399 | 00468 | 12.30.19.07.00468 | HERNOVO BA | 163 | 011-02490 | 102.816 | M04546 | 00415 | 00064 | 28/11/1998 | 02/12/1998 | JL LANGSEP | paktisaji | Paktisaji | KAB. MALANG |
| 400 | 00469 | 12.30.19.07.00469 | CHUSNIYATI | 2466 | 005-00830 | 102.660 | M04564 | 00433 | 00067 | 28/11/1998 | 02/12/1998 | JL KARANGDUREN | paktisaji | Paktisaji | KAB. MALANG |
| 401 | 00470 | 12.30.19.07.00470 | SALI | 1230 | 016-00540 | 102.576 | M04565 | 00434 | 00067 | 28/11/1998 | 02/12/1998 | DS PAKISAJISAWAH BLK 16 | paktisaji | Paktisaji | KAB. MALANG |
| 402 | 00471 | 12.30.19.07.00471 | ABDULLAH FATHUR ROHMAN | 1633 | 016-00850 | 102.576 | M04566 | 00435 | 00067 | 28/11/1998 | 02/12/1998 | JL KALIMAN | paktisaji | Paktisaji | KAB. MALANG |
| 403 | 00472 | 12.30.19.07.00472 | LUTHIYATUL FITRIYAH | 663 | 016-00560 | 102.576 | M04567 | 00436 | 00067 | 28/11/1998 | 02/12/1998 | DS PAKISAJISAWAH BLK 16 | paktisaji | Paktisaji | KAB. MALANG |
| 404 | 00473 | 12.30.19.07.00473 | SAMSUL ARIFFIN | 664 | 016-00570 | 102.576 | M04568 | 00437 | 00067 | 28/11/1998 | 02/12/1998 | DS PAKISAJISAWAH BLK 16 | paktisaji | Paktisaji | KAB. MALANG |
| 405 | 00474 | 12.30.19.07.00474 | MUDJANAH | 2620 | 008-00640 | 102.440 | M04569 | 00438 | 00067 | 28/11/1998 | 02/12/1998 | JL KARANGDUREN | paktisaji | Paktisaji | KAB. MALANG |
| 406 | 00475 | 12.30.19.07.00475 | HABDIAKROMAN | 1339 | 007-01920 | 102.096 | M04570 | 00439 | 00080 | 28/11/1998 | 02/12/1998 | DS PAKISAJISAWAH BLK 7 | paktisaji | Paktisaji | KAB. MALANG |
| 407 | 00476 | 12.30.19.07.00476 | SISWANDI | 455 | 016-00560 | 102.048 | M04571 | 00440 | 00064 | 28/11/1998 | 02/12/1998 | DS PAKISAJISAWAH BLK 16 | paktisaji | Paktisaji | KAB. MALANG |
| 408 | 00477 | 12.30.19.07.00477 | SISWARKO | 1082 | 002-01120 | 102.016 | M04572 | 00441 | 00064 | 28/11/1998 | 02/12/1998 | JL LOCARI | paktisaji | Paktisaji | KAB. MALANG |
| 409 | 00478 | 12.30.19.07.00478 | WELASASIH | 720 | 007-01430 | 102.000 | M04573 | 00442 | 00064 | 28/11/1998 | 02/12/1998 | KAUJMAN | paktisaji | Paktisaji | KAB. MALANG |
| 410 | 00479 | 12.30.19.07.00479 | MUJAI | 730 | 016-00620 | 101.616 | M04574 | 00443 | 00064 | 28/11/1998 | 02/12/1998 | DS PAKISAJISAWAH BLK 7 | paktisaji | Paktisaji | KAB. MALANG |
| 411 | 00480 | 12.30.19.07.00480 | SYAMSUL HADI | 450 | 016-00630 | 100.944 | M04575 | 00444 | 00064 | 28/11/1998 | 02/12/1998 | JL MAYBAR 09 | paktisaji | Paktisaji | KAB. MALANG |
| 412 | 00481 | 12.30.19.07.00481 | SUBIONO | 828 | 006-00510 | 100.752 | M04576 | 00445 | 00068 | 28/11/1998 | 02/12/1998 | JL PANJI PULANG JIWO | paktisaji | Paktisaji | KAB. MALANG |
| 413 | 00482 | 12.30.19.07.00482 | ROCHIM | 828 | 002-00940 | 100.704 | M04577 | 00446 | 00068 | 28/11/1998 | 02/12/1998 | DS PAKISAJISAWAH BLK 6 | paktisaji | Paktisaji | KAB. MALANG |
| 414 | 00483 | 12.30.19.07.00483 | HARSUCI | 378 | 016-00570 | 100.464 | M04578 | 00447 | 00068 | 28/11/1998 | 02/12/1998 | DS PAKISAJISAWAH BLK 16 | paktisaji | Paktisaji | KAB. MALANG |
| 415 | 00484 | 12.30.19.07.00484 | CHAMBI TOHARJALI ARIFFIN | 307 | 004-00700 | 100.348 | M04579 | 00448 | 00068 | 28/11/1998 | 02/12/1998 | JL PAHLAWAN BAJURI | paktisaji | Paktisaji | KAB. MALANG |
| 416 | 00485 | 12.30.19.07.00485 | APRIANDI RATNO | 825 | 007-02000 | 100.320 | M04580 | 00449 | 00068 | 28/11/1998 | 02/12/1998 | DS PAKISAJISAWAH BLK 7 | paktisaji | Paktisaji | KAB. MALANG |
| 417 | 00488 | 12.30.19.07.00488 | SOFYAN FAUZI | 239 | 011-00780 | 100.250 | M04581 | 00450 | 00069 | 28/11/1998 | 02/12/1998 | JL RAYA PAKISAJI | paktisaji | Paktisaji | KAB. MALANG |
| 418 | 00489 | 12.30.19.07.00489 | TIAMAH | 131 | 010-00380 | 100.224 | M04582 | 00451 | 00069 | 28/11/1998 | 02/12/1998 | KENDAL SODU | paktisaji | Paktisaji | KAB. MALANG |
| 419 | 00490 | 12.30.19.07.00490 | DRAI | 149 | 010-00610 | 100.224 | M04583 | 00452 | 00069 | 28/11/1998 | 02/12/1998 | RAYA PAKISAJI | paktisaji | Paktisaji | KAB. MALANG |
| 420 | 00491 | 12.30.19.07.00491 | ISBANDI | 317 | 016-00300 | 99.840 | M04584 | 00453 | 00069 | 28/11/1998 | 02/12/1998 | JL PANJI PULANG JIWO | paktisaji | Paktisaji | KAB. MALANG |
| 421 | 00492 | 12.30.19.07.00492 | MAT DASIN | 672 | 010-00560 | 99.650 | M04585 | 00454 | 00069 | 28/11/1998 | 02/12/1998 | RAYA PAKISAJI | paktisaji | Paktisaji | KAB. MALANG |
| 422 | 00493 | 12.30.19.07.00493 | MURBAT | 2249 | 002-00670 | 99.216 | M04586 | 00455 | 00069 | 28/11/1998 | 02/12/1998 | JL PAHLAWAN USMAN | paktisaji | Paktisaji | KAB. MALANG |
| 423 | 00494 | 12.30.19.07.00494 | RATNA YUNIARTI | 120 | 010-00620 | 98.880 | M04587 | 00456 | 00069 | 28/11/1998 | 02/12/1998 | DS PAKISAJITEGAL KALI METRO | paktisaji | Paktisaji | KAB. MALANG |
| 424 | 00495 | 12.30.19.07.00495 | SLAMET | 1704 | 015-00910 | 98.688 | M04588 | 00457 | 00069 | 28/11/1998 | 02/12/1998 | JL PANJI PULANG JIWO | paktisaji | Paktisaji | KAB. MALANG |
| 425 | 00496 | 12.30.19.07.00496 | JUPRI | 928 | 010-00330 | 98.540 | M04589 | 00458 | 00070 | 28/11/1998 | 02/12/1998 | KAUJMAN | paktisaji | Paktisaji | KAB. MALANG |
| 426 | 00497 | 12.30.19.07.00497 | IR H ROSYIDI C | 551 | 001-00240 | 98.496 | M04590 | 00459 | 00070 | 28/11/1998 | 02/12/1998 | JL KAUMAN | paktisaji | Paktisaji | KAB. MALANG |
| 427 | 00498 | 12.30.19.07.00498 | UMI HABIBAH | 538 | 011-00100 | 98.182 | M04591 | 00460 | 00070 | 28/11/1998 | 02/12/1998 | JL KAUMAN | paktisaji | Paktisaji | KAB. MALANG |
| 428 | 00499 | 12.30.19.07.00499 | CIPTO HARYONO | 1180 | 015-00190 | 98.072 | M04592 | 00461 | 00070 | 28/11/1998 | 02/12/1998 | JL PANJI PULANG JIWO | paktisaji | Paktisaji | KAB. MALANG |
| 429 | 00500 | 12.30.19.07.00500 | PONI | 3692 | 008-01150 | 97.860 | M04593 | 00462 | 00071 | 28/11/1998 | 02/12/1998 | FLAMBOYAN | paktisaji | Paktisaji | KAB. MALANG |
| 430 | 00501 | 12.30.19.07.00501 | TUKIYAT | 72 | 016-01130 | 97.392 | M04594 | 00463 | 00071 | 28/11/1998 | 02/12/1998 | DS PAKISAJISAWAH BLK 16 | paktisaji | Paktisaji | KAB. MALANG |
| 431 | 00502 | 12.30.19.07.00502 | SUPANDRI | 94 | 007-01630 | 97.344 | M04595 | 00464 | 00071 | 28/11/1998 | 02/12/1998 | DS PAKISAJITEGAL KALI METRO | paktisaji | Paktisaji | KAB. MALANG |
| 432 | 00503 | 12.30.19.07.00503 | MOCHAMAD KHELIL | 94 | 007-01020 | 97.312 | M04596 | 00465 | 00071 | 28/11/1998 | 02/12/1998 | JL FLAMBOYAN | paktisaji | Paktisaji | KAB. MALANG |
| 433 | 00504 | 12.30.19.07.00504 | JANA | 95 | 011-01210 | 97.280 | M04597 | 00466 | 00071 | 28/11/1998 | 02/12/1998 | JL MANGGIS | paktisaji | Paktisaji | KAB. MALANG |
| 434 | 00505 | 12.30.19.07.00505 | SRI ASTUTI | 91 | 005-00300 | 97.200 | M04598 | 00467 | 00071 | 28/11/1998 | 02/12/1998 | JL RAYA PAKISAJI | paktisaji | Paktisaji | KAB. MALANG |
| 435 | 00506 | 12.30.19.07.00506 | MAN SYUR BA | 1892 | 004-00990 | 97.172 | M04599 | 00468 | 00071 | 28/11/1998 | 02/12/1998 | JL PAHLAWAN BAJURI | paktisaji | Paktisaji | KAB. MALANG |
| 436 | 00507 | 12.30.19.07.00507 | PI | 1209 | 001-00120 | 97.088 | M04600 | 00469 | 00072 | 28/11/1998 | 02/12/1998 | DS PAKISAJITEGAL | paktisaji | Paktisaji | KAB. MALANG |
| 437 | 00508 | 12.30.19.07.00508 | SUD ARSONO | 2606 | 004-02800 | 97.024 | M04601 | 00470 | 00072 | 28/11/1998 | 02/12/1998 | JL PAHLAWAN USMAN | paktisaji | Paktisaji | KAB. MALANG |
| 438 | 00509 | 12.30.19.07.00509 | MURALI | 589 | 004-01450 | 96.896 | M04602 | 00471 | 00072 | 28/11/1998 | 02/12/1998 | JL PAHLAWAN BAJURI | paktisaji | Paktisaji | KAB. MALANG |
| 439 | 00510 | 12.30.19.07.00510 | HARADI | 534 | 015-01840 | 96.800 | M04603 | 00472 | 00072 | 28/11/1998 | 02/12/1998 | JL LOCARI | paktisaji | Paktisaji | KAB. MALANG |
| 440 | 00511 | 12.30.19.07.00511 | KARNOTO | 2560 | 016-00220 | 96.720 | M04604 | 00473 | 00072 | 28/11/1998 | 02/12/1998 | DS PAKISAJISAWAH BLK 16 | paktisaji | Paktisaji | KAB. MALANG |

| | | | | | | | | | | | | | | | | | |
|-----|-------|-------------------|-------------------|------|-----------|--------|--------|-------|-------|------------|------------|-----------------------------|-------------------------|-------------------------|----------|----------|-------------|
| 441 | 00312 | 12.30.19.07.00512 | KUSEBU | 820 | 009-00790 | 56.210 | M04605 | 00474 | 00073 | 28/11/1998 | 02/12/1998 | JL RAYA PAKISAJI | PUSMAN | JL RAYA PAKISAJI | pakisaji | Pakisaji | KAB. MALANG |
| 442 | 00313 | 12.30.19.07.00513 | SUBICNO | 218 | 002-00610 | 56.201 | M04606 | 00475 | 00073 | 28/11/1998 | 02/12/1998 | P USMAN | JL FLAMBOYAN | JL PAHLAWAN USMAN | pakisaji | Pakisaji | KAB. MALANG |
| 443 | 00314 | 12.30.19.07.00514 | ROGASTANAH RINI | 695 | 012-00830 | 55.980 | M04607 | 00476 | 00073 | 28/11/1998 | 02/12/1998 | JL FLAMBOYAN | JL PAHLAWAN BAJURI | JL FLAMBOYAN | pakisaji | Pakisaji | KAB. MALANG |
| 444 | 00315 | 12.30.19.07.00515 | PARLAN | 695 | 001-00160 | 55.926 | M04608 | 00477 | 00073 | 28/11/1998 | 02/12/1998 | JL PAHLAWAN BAJURI | CELEP SEL 4210 | DS PAKISAJUTEGAL | pakisaji | Pakisaji | KAB. MALANG |
| 445 | 00317 | 12.30.19.07.00517 | KASIVATI | 374 | 003-01830 | 55.616 | M04609 | 00478 | 00073 | 28/11/1998 | 02/12/1998 | JL P USMAN | KAUMAN | DS PAKISAJUTEGAL BLK 9 | pakisaji | Pakisaji | KAB. MALANG |
| 446 | 00318 | 12.30.19.07.00518 | YARDAMAN | 316 | 009-01160 | 55.568 | M04610 | 00479 | 00073 | 28/11/1998 | 02/12/1998 | KAUMAN | | JL KAUMAN | pakisaji | Pakisaji | KAB. MALANG |
| 447 | 00319 | 12.30.19.07.00519 | ASAD FARICAH | 639 | 009-02320 | 55.466 | M04611 | 00480 | 00073 | 28/11/1998 | 02/12/1998 | | | DS PAKISAJUTEGAL BLK 6 | pakisaji | Pakisaji | KAB. MALANG |
| 448 | 00320 | 12.30.19.07.00520 | PEMILIK | 199 | 006-00900 | 55.375 | M04612 | 00481 | 00073 | 28/11/1998 | 02/12/1998 | | | DS PAKISAJUTEGAL BLK 6 | pakisaji | Pakisaji | KAB. MALANG |
| 449 | 00321 | 12.30.19.07.00521 | WATYAH | 416 | 016-00430 | 55.228 | M04613 | 00482 | 00074 | 28/11/1998 | 02/12/1998 | KERJ BPP UT BLKPP | PAKISAJI MALANG | DS PAKISAJUTEGAL BLK 16 | pakisaji | Pakisaji | KAB. MALANG |
| 450 | 00322 | 12.30.19.07.00522 | MUSANAH | 542 | 016-00410 | 55.280 | M04614 | 00483 | 00074 | 28/11/1998 | 02/12/1998 | PAKISAJI MALANG | | DS PAKISAJUTEGAL BLK 16 | pakisaji | Pakisaji | KAB. MALANG |
| 451 | 00323 | 12.30.19.07.00523 | PTI | 677 | 003-00640 | 55.040 | M04615 | 00484 | 00074 | 28/11/1998 | 02/12/1998 | P BAJURI | PAKISAJI | DS PAKISAJUTEGAL | pakisaji | Pakisaji | KAB. MALANG |
| 452 | 00324 | 12.30.19.07.00524 | HJ ISTICHANAH | 1171 | 007-00330 | 54.964 | M04616 | 00485 | 00074 | 28/11/1998 | 02/12/1998 | PAKISAJI | JL FLAMBOYAN | DS PAKISAJUTEGAL BLK 16 | pakisaji | Pakisaji | KAB. MALANG |
| 453 | 00325 | 12.30.19.07.00525 | WAHYU NINGSIH | 748 | 007-00330 | 54.964 | M04616 | 00486 | 00074 | 28/11/1998 | 02/12/1998 | PAKISAJI | JL FLAMBOYAN | DS PAKISAJUTEGAL BLK 16 | pakisaji | Pakisaji | KAB. MALANG |
| 454 | 00326 | 12.30.19.07.00526 | SISIWANTO | 1065 | 013-00880 | 54.720 | M04618 | 00487 | 00074 | 28/11/1998 | 02/12/1998 | JL LANGSEPP | KAUMAN | JL RAMBUTAN | pakisaji | Pakisaji | KAB. MALANG |
| 455 | 00327 | 12.30.19.07.00527 | MARSINI | 1973 | 002-00890 | 54.704 | M04619 | 00488 | 00074 | 28/11/1998 | 02/12/1998 | KAUMAN | FLAMBOYAN | JL KAUMAN | pakisaji | Pakisaji | KAB. MALANG |
| 456 | 00328 | 12.30.19.07.00528 | TASELAN ADIYONO | 2170 | 008-01700 | 54.600 | M04620 | 00489 | 00074 | 28/11/1998 | 02/12/1998 | FLAMBOYAN | | JL FLAMBOYAN | pakisaji | Pakisaji | KAB. MALANG |
| 457 | 00330 | 12.30.19.07.00530 | MOCHI SOELCHAN H | 83 | 006-00320 | 54.312 | M04621 | 00490 | 00075 | 28/11/1998 | 02/12/1998 | L P USMAN | DS PAKISAJUTEGAL BLK 6 | DS PAKISAJUTEGAL BLK 6 | pakisaji | Pakisaji | KAB. MALANG |
| 458 | 00331 | 12.30.19.07.00531 | SULJATIM | 68 | 006-00190 | 54.368 | M04622 | 00491 | 00075 | 28/11/1998 | 02/12/1998 | JL SUTOJAYAN | DS PAKISAJUTEGAL BLK 6 | DS PAKISAJUTEGAL BLK 6 | pakisaji | Pakisaji | KAB. MALANG |
| 459 | 00332 | 12.30.19.07.00532 | MA SUM | 45 | 015-01190 | 54.166 | M04623 | 00492 | 00075 | 28/11/1998 | 02/12/1998 | JL RAYA PAKISAJI | JL RAYA PAKISAJI | JL RAYA PAKISAJI | pakisaji | Pakisaji | KAB. MALANG |
| 460 | 00333 | 12.30.19.07.00533 | ROCHRMAN | 180 | 016-00860 | 54.128 | M04624 | 00493 | 00075 | 28/11/1998 | 02/12/1998 | JL KENANGA | DS PAKISAJUTEGAL BLK 16 | DS PAKISAJUTEGAL BLK 16 | pakisaji | Pakisaji | KAB. MALANG |
| 461 | 00334 | 12.30.19.07.00534 | SRI WINARSIH | 125 | 012-00010 | 54.100 | M04625 | 00494 | 00075 | 28/11/1998 | 02/12/1998 | JL RAYA PAKISAJI | GOTONG ROYONG | JL RAYA PAKISAJI | pakisaji | Pakisaji | KAB. MALANG |
| 462 | 00335 | 12.30.19.07.00535 | SOLWANNI | 83 | 011-01500 | 53.760 | M04627 | 00496 | 00075 | 28/11/1998 | 02/12/1998 | JL RAYA PAKISAJI | JL RAYA PAKISAJI | JL RAYA PAKISAJI | pakisaji | Pakisaji | KAB. MALANG |
| 463 | 00336 | 12.30.19.07.00536 | ALFYAH | 1247 | 009-00740 | 53.618 | M04628 | 00497 | 00076 | 28/11/1998 | 02/12/1998 | JL PAHLAWAN USMAN | JL PAHLAWAN USMAN | JL RAYA PAKISAJI | pakisaji | Pakisaji | KAB. MALANG |
| 464 | 00337 | 12.30.19.07.00537 | M SUKRI | 272 | 010-00590 | 53.552 | M04629 | 00498 | 00076 | 28/11/1998 | 02/12/1998 | FONDOK INDAH | DS PAKISAJUTEGAL BLK 10 | DS PAKISAJUTEGAL BLK 10 | pakisaji | Pakisaji | KAB. MALANG |
| 465 | 00338 | 12.30.19.07.00538 | INDAH HARIYANI | 2856 | 016-00600 | 53.532 | M04630 | 00499 | 00076 | 28/11/1998 | 02/12/1998 | JL SIDOYUSO WETAN SIMOKERTO | DS PAKISAJUTEGAL BLK 16 | DS PAKISAJUTEGAL BLK 16 | pakisaji | Pakisaji | KAB. MALANG |
| 466 | 00340 | 12.30.19.07.00540 | NIAMA | 758 | 003-01500 | 53.431 | M04631 | 00500 | 00078 | 28/11/1998 | 02/12/1998 | JL PAHLAWAN BAJURI | JL RAYA PAKISAJI | JL RAYA PAKISAJI | pakisaji | Pakisaji | KAB. MALANG |
| 467 | 00341 | 12.30.19.07.00541 | SRI HANDAYANI | 761 | 012-02280 | 53.400 | M04632 | 00501 | 00078 | 28/11/1998 | 02/12/1998 | JL RAYA PAKISAJI | JL RAYA PAKISAJI | JL RAYA PAKISAJI | pakisaji | Pakisaji | KAB. MALANG |
| 468 | 00342 | 12.30.19.07.00542 | HJ SITI ANINAH | 1126 | 009-02030 | 53.264 | M04633 | 00502 | 00078 | 28/11/1998 | 02/12/1998 | KAUMAN | DS PAKISAJUTEGAL BLK 9 | DS PAKISAJUTEGAL BLK 9 | pakisaji | Pakisaji | KAB. MALANG |
| 469 | 00343 | 12.30.19.07.00543 | RAHMAD | 1334 | 012-02320 | 53.240 | M04634 | 00503 | 00077 | 28/11/1998 | 02/12/1998 | JL RAYA PAKISAJI | JL RAYA PAKISAJI | JL RAYA PAKISAJI | pakisaji | Pakisaji | KAB. MALANG |
| 470 | 00344 | 12.30.19.07.00544 | SURWITO | 439 | 006-00210 | 52.821 | M04635 | 00504 | 00077 | 28/11/1998 | 02/12/1998 | JL KAUMAN | DS PAKISAJUTEGAL BLK 6 | DS PAKISAJUTEGAL BLK 6 | pakisaji | Pakisaji | KAB. MALANG |
| 471 | 00345 | 12.30.19.07.00545 | SUJA ANWAR CHOLIS | 440 | 008-00310 | 52.800 | M04636 | 00505 | 00077 | 28/11/1998 | 02/12/1998 | JL KAUMAN | JL RAYA PAKISAJI | JL RAYA PAKISAJI | pakisaji | Pakisaji | KAB. MALANG |
| 472 | 00346 | 12.30.19.07.00546 | SITI KHUTTOBAH | 1175 | 009-01970 | 52.784 | M04637 | 00506 | 00077 | 28/11/1998 | 02/12/1998 | KEPUH SUKUN | DS PAKISAJUTEGAL BLK 9 | DS PAKISAJUTEGAL BLK 9 | pakisaji | Pakisaji | KAB. MALANG |
| 473 | 00347 | 12.30.19.07.00547 | KARUSPAH | 1580 | 003-00210 | 52.726 | M04638 | 00507 | 00077 | 28/11/1998 | 02/12/1998 | PAKISAJI UTABA GANG I | PAKISAJI UTABA GANG I | DS PAKISAJUTEGAL BLK 1 | pakisaji | Pakisaji | KAB. MALANG |
| 474 | 00348 | 12.30.19.07.00548 | RIANAH | 1941 | 009-01000 | 52.640 | M04639 | 00508 | 00078 | 28/11/1998 | 02/12/1998 | JL PAHLAWAN USMAN | JL PAHLAWAN USMAN | DS PAKISAJUTEGAL BLK 9 | pakisaji | Pakisaji | KAB. MALANG |
| 475 | 00349 | 12.30.19.07.00549 | MUHAMMAD TOHIR | 1991 | 014-01320 | 52.620 | M04640 | 00509 | 00078 | 28/11/1998 | 02/12/1998 | PAKISAJI | JL RAYA PAKISAJI | JL RAYA PAKISAJI | pakisaji | Pakisaji | KAB. MALANG |
| 476 | 00350 | 12.30.19.07.00550 | BUKARI HARIYADI | 1991 | 002-00930 | 52.351 | M04641 | 00510 | 00078 | 28/11/1998 | 02/12/1998 | KAUMAN | JL KAUMAN | JL RAYA PAKISAJI | pakisaji | Pakisaji | KAB. MALANG |
| 477 | 00351 | 12.30.19.07.00551 | WATYAH | 740 | 016-00440 | 52.016 | M04642 | 00511 | 00078 | 28/11/1998 | 02/12/1998 | KAUMAN | JL KAUMAN | JL KAUMAN | pakisaji | Pakisaji | KAB. MALANG |
| 478 | 00352 | 12.30.19.07.00552 | TIAMAH | 745 | 010-00500 | 51.968 | M04643 | 00512 | 00078 | 28/11/1998 | 02/12/1998 | KERJ BPP UT BLKPPN | DS PAKISAJUTEGAL BLK 16 | DS PAKISAJUTEGAL BLK 16 | pakisaji | Pakisaji | KAB. MALANG |
| 479 | 00353 | 12.30.19.07.00553 | MUHAMMAD YUSUF | 389 | 004-00600 | 51.798 | M04644 | 00513 | 00078 | 28/11/1998 | 02/12/1998 | KENDALSODO PAKISAJI | DS PAKISAJUTEGAL BLK 10 | DS PAKISAJUTEGAL BLK 10 | pakisaji | Pakisaji | KAB. MALANG |
| 480 | 00354 | 12.30.19.07.00554 | PEMILIK | 706 | 007-00160 | 51.776 | M04645 | 00514 | 00078 | 28/11/1998 | 02/12/1998 | JL PAHLAWAN BAJURI | JL PAHLAWAN BAJURI | JL PAHLAWAN BAJURI | pakisaji | Pakisaji | KAB. MALANG |
| 481 | 00355 | 12.30.19.07.00555 | DWI HARTINI SPD | 3110 | 013-00540 | 51.384 | M01894 | 00515 | 00076 | 28/11/1998 | 19/02/1999 | JL BLINBING | FLAMBOYAN | DS PAKISAJUTEGAL BLK 7 | pakisaji | Pakisaji | KAB. MALANG |
| 482 | 00356 | 12.30.19.07.00556 | BUNBAIB | 2393 | 005-00030 | 51.440 | M00646 | 00516 | 00076 | 28/11/1998 | 02/12/1998 | JL SIMPANG KARANG DUREN | JL SIMPANG KARANG DUREN | DS PAKISAJUTEGAL BLK 5 | pakisaji | Pakisaji | KAB. MALANG |
| 483 | 00357 | 12.30.19.07.00557 | SUKARDONO | 547 | 005-00060 | 51.440 | M00647 | 00516 | 00079 | 28/11/1998 | 02/12/1998 | JL SIMPANG KARANG DUREN | JL SIMPANG KARANG DUREN | DS PAKISAJUTEGAL BLK 5 | pakisaji | Pakisaji | KAB. MALANG |
| 484 | 00358 | 12.30.19.07.00558 | MOCHAMMAD SOLEH | 332 | 012-00090 | 51.240 | M00648 | 00517 | 00079 | 28/11/1998 | 02/12/1998 | JL RAYA PAKISAJI | JL RAYA PAKISAJI | JL RAYA PAKISAJI | pakisaji | Pakisaji | KAB. MALANG |
| 485 | 00359 | 12.30.19.07.00559 | SUTRESNO | 496 | 006-00140 | 50.816 | M00649 | 00518 | 00079 | 28/11/1998 | 02/12/1998 | JL RAYA PAKISAJI | JL RAYA PAKISAJI | JL RAYA PAKISAJI | pakisaji | Pakisaji | KAB. MALANG |
| 486 | 00360 | 12.30.19.07.00560 | DARNAH | 496 | 005-00230 | 50.328 | M00650 | 00519 | 00079 | 28/11/1998 | 02/12/1998 | JL PAHLAWAN BAJURI | JL PAHLAWAN BAJURI | DS PAKISAJUTEGAL BLK 5 | pakisaji | Pakisaji | KAB. MALANG |
| 487 | 00361 | 12.30.19.07.00561 | SUMIRAH | 814 | 012-01830 | 50.300 | M00651 | 00520 | 00079 | 28/11/1998 | 02/12/1998 | JL RAYA PAKISAJI | JL RAYA PAKISAJI | JL RAYA PAKISAJI | pakisaji | Pakisaji | KAB. MALANG |
| 488 | 00362 | 12.30.19.07.00562 | H YUNUS | 507 | 012-02310 | 50.400 | M00652 | 00521 | 00082 | 28/11/1998 | 02/12/1998 | JL RAYA PAKISAJI | JL RAYA PAKISAJI | JL RAYA PAKISAJI | pakisaji | Pakisaji | KAB. MALANG |

| | | | | | | | | | | | | | | | | |
|-----|-------|-------------------|------------------------|------|-----------|--------|--------|-------|-------|------------|------------|-------------------------|---------------------------|----------|-------|-------------|
| 490 | 00363 | 12.30.19.07.0063 | RENY SUPRESTI | 524 | 009-00390 | 90.200 | M04653 | 00322 | 00080 | 28/11/1998 | 02/12/1998 | JL FLAMBOYAN | JL RAYA KARANGDUREN/SAWAH | pakstaji | Paksi | KAB. MALANG |
| 491 | 00364 | 12.30.19.07.0064 | JUMANI | 439 | 010-00280 | 89.948 | M04654 | 00323 | 00080 | 28/11/1998 | 02/12/1998 | PKSJI | JL KAUMAN | pakstaji | Paksi | KAB. MALANG |
| 492 | 00365 | 12.30.19.07.0065 | SUWOTO | 431 | 011-02380 | 89.856 | M04655 | 00324 | 00080 | 28/11/1998 | 02/12/1998 | JL LANGSEP | JL LANGSEP | pakstaji | Paksi | KAB. MALANG |
| 493 | 00366 | 12.30.19.07.0066 | PATRIN | 1208 | 005-00140 | 89.823 | M04656 | 00325 | 00080 | 28/11/1998 | 02/12/1998 | JL SIMPANG KARANG DUREN | DS PAKISAJUSAWAH BLK 5 | pakstaji | Paksi | KAB. MALANG |
| 494 | 00367 | 12.30.19.07.0067 | ISBANDI | 1247 | 016-00640 | 89.376 | M04657 | 00326 | 00080 | 28/11/1998 | 02/12/1998 | JL PANJI PULANG JIWO | DS PAKISAJUSAWAH BLK 6 | pakstaji | Paksi | KAB. MALANG |
| 495 | 00368 | 12.30.19.07.0068 | DV SRI HARMATI | 1322 | 016-00230 | 89.376 | M04658 | 00327 | 00080 | 28/11/1998 | 02/12/1998 | JL TERATAI INDAH | DS PAKISAJUSAWAH BLK 16 | pakstaji | Paksi | KAB. MALANG |
| 496 | 00369 | 12.30.19.07.0069 | M. YUNUS | 779 | 009-00200 | 89.280 | M04659 | 00328 | 00080 | 28/11/1998 | 02/12/1998 | PISANG | DS PAKISAJUTEGAL BLK 9 | pakstaji | Paksi | KAB. MALANG |
| 497 | 00370 | 12.30.19.07.0070 | BARI / MEXATON | 2823 | 009-02280 | 89.220 | M04660 | 00329 | 00081 | 28/11/1998 | 02/12/1998 | KAUMAN | JL KAUMAN | pakstaji | Paksi | KAB. MALANG |
| 498 | 00371 | 12.30.19.07.0071 | BARI | 111 | 009-02270 | 89.162 | M04661 | 00330 | 00082 | 28/11/1998 | 02/12/1998 | KAUMAN | JL KAUMAN | pakstaji | Paksi | KAB. MALANG |
| 499 | 00372 | 12.30.19.07.0072 | MISBACHUL MUNIR/RAHMAD | 216 | 004-00590 | 89.078 | M04662 | 00331 | 00082 | 28/11/1998 | 02/12/1998 | JL PAHLAWAN BAJURI | JL PAHLAWAN BAJURI | pakstaji | Paksi | KAB. MALANG |
| 500 | 00373 | 12.30.19.07.0073 | PERINTYAH | 375 | 007-02200 | 88.623 | M04663 | 00332 | 00082 | 28/11/1998 | 02/12/1998 | KRREJO BPP UTARA | JL PANJI PULANG JIWO | pakstaji | Paksi | KAB. MALANG |
| 501 | 00374 | 12.30.19.07.0074 | PERINTYAH | 375 | 007-01480 | 88.464 | M04664 | 00333 | 00082 | 28/11/1998 | 02/12/1998 | JL KRAMATAN | DS PAKISAJUSAWAH BLK 7 | pakstaji | Paksi | KAB. MALANG |
| 502 | 00375 | 12.30.19.07.0075 | RUDI SRI WIDODO SE | 175 | 016-00420 | 88.320 | M04665 | 00334 | 00082 | 28/11/1998 | 02/12/1998 | KEBON AGUNG | DS PAKISAJUSAWAH BLK 16 | pakstaji | Paksi | KAB. MALANG |
| 503 | 00376 | 12.30.19.07.0076 | PONI | 51 | 006-00670 | 88.224 | M04666 | 00335 | 00082 | 28/11/1998 | 02/12/1998 | JL FLAMBOYAN | DS PAKISAJUSAWAH BLK 6 | pakstaji | Paksi | KAB. MALANG |
| 504 | 00377 | 12.30.19.07.0077 | MUANANI | 211 | 016-00070 | 88.224 | M04667 | 00336 | 00082 | 28/11/1998 | 02/12/1998 | JL STASUN | DS PAKISAJUSAWAH BLK 16 | pakstaji | Paksi | KAB. MALANG |
| 505 | 00378 | 12.30.19.07.0078 | SIAMBT | 847 | 016-00190 | 88.175 | M04668 | 00337 | 00082 | 28/11/1998 | 02/12/1998 | JL LANGSEP PAKISAJI | DS PAKISAJUSAWAH BLK 16 | pakstaji | Paksi | KAB. MALANG |
| 506 | 00379 | 12.30.19.07.0079 | WARDJI / SURADI | 1247 | 009-01610 | 88.128 | M04669 | 00338 | 00083 | 28/11/1998 | 02/12/1998 | JL KAUMAN | DS PAKISAJUTEGAL BLK 9 | pakstaji | Paksi | KAB. MALANG |
| 507 | 00380 | 12.30.19.07.0080 | ARIEF HARVAH | 575 | 004-00780 | 88.096 | M04670 | 00339 | 00083 | 28/11/1998 | 02/12/1998 | NGADIREJO | JL PAHLAWAN BAJURI | pakstaji | Paksi | KAB. MALANG |
| 508 | 00381 | 12.30.19.07.0081 | RUPATUN | 4730 | 008-01060 | 87.926 | M01895 | 02414 | 00083 | 28/11/1998 | 18/02/1999 | FLAMBOYAN | DS PAKISAJUSAWAH BLK 8 | pakstaji | Paksi | KAB. MALANG |
| 509 | 00382 | 12.30.19.07.0082 | NOERALIM | 2198 | 009-00760 | 87.900 | M01896 | 02415 | 00083 | 28/11/1998 | 18/02/1999 | JL RAYA PAKISAJI | JL RAYA PAKISAJI | pakstaji | Paksi | KAB. MALANG |
| 510 | 00383 | 12.30.19.07.0083 | ABDULLAH | 517 | 013-01610 | 87.744 | M04671 | 00340 | 00083 | 28/11/1998 | 02/12/1998 | JL RAYA PAKISAJI | JL BLIMBING | pakstaji | Paksi | KAB. MALANG |
| 511 | 00384 | 12.30.19.07.0084 | SUWANDI | 1182 | 002-00910 | 87.616 | M04672 | 00341 | 00083 | 28/11/1998 | 02/12/1998 | JL STASUN | JL KAUMAN | pakstaji | Paksi | KAB. MALANG |
| 512 | 00386 | 12.30.19.07.0086 | SISMININGSIH | 484 | 007-02420 | 87.468 | M04673 | 00342 | 00083 | 28/11/1998 | 02/12/1998 | JL PANJI PULANG JIWO | JL PANJI PULANG JIWO | pakstaji | Paksi | KAB. MALANG |
| 513 | 00387 | 12.30.19.07.0087 | MARTYANIR | 1632 | 005-00190 | 87.456 | M04674 | 00343 | 00083 | 28/11/1998 | 02/12/1998 | SAWAH BLOK 005 | DS PAKISAJUSAWAH BLK 5 | pakstaji | Paksi | KAB. MALANG |
| 514 | 00388 | 12.30.19.07.0088 | SUKADI | 3536 | 016-00060 | 87.408 | M04675 | 00344 | 00083 | 28/11/1998 | 02/12/1998 | JL PANJI PLANG JIWO | DS PAKISAJUSAWAH BLK 16 | pakstaji | Paksi | KAB. MALANG |
| 515 | 00391 | 12.30.19.07.0091 | ALI SAPTI | 3563 | 005-00430 | 87.360 | M04676 | 00345 | 00083 | 28/11/1998 | 02/12/1998 | JL RAYA PAKISAJI | DS PAKISAJUSAWAH BLK 5 | pakstaji | Paksi | KAB. MALANG |
| 516 | 00392 | 12.30.19.07.0092 | ANDRIONO | 2875 | 011-00400 | 87.231 | M04677 | 00346 | 00083 | 28/11/1998 | 02/12/1998 | KAUMAN | JL KAUMAN | pakstaji | Paksi | KAB. MALANG |
| 517 | 00393 | 12.30.19.07.0093 | SUSIANA AH | 2875 | 003-02470 | 87.231 | M04678 | 00347 | 00083 | 28/11/1998 | 02/12/1998 | JL PAHLAWAN USMAN | JL PAHLAWAN USMAN | pakstaji | Paksi | KAB. MALANG |
| 518 | 00394 | 12.30.19.07.0094 | FACHUL AMIN | 1843 | 015-02170 | 87.168 | M04679 | 00348 | 00083 | 28/11/1998 | 02/12/1998 | JL LOCARI | DS PAKISAJUTEGAL BLK 3 | pakstaji | Paksi | KAB. MALANG |
| 519 | 00395 | 12.30.19.07.0095 | HJ SUSIATUN SAADAH | 642 | 014-01620 | 86.840 | M04680 | 00349 | 00069 | 28/11/1998 | 02/12/1998 | JL RAYA PAKISAJI | JL RAYA PAKISAJI | pakstaji | Paksi | KAB. MALANG |
| 520 | 00396 | 12.30.19.07.0096 | H ISTICHANAH | 92 | 009-01050 | 86.688 | M04681 | 00350 | 00071 | 28/11/1998 | 02/12/1998 | JL PAHLAWAN USMAN | DS PAKISAJUTEGAL BLK 9 | pakstaji | Paksi | KAB. MALANG |
| 521 | 00397 | 12.30.19.07.0097 | YUMENAH | 524 | 008-02100 | 86.560 | M04682 | 00351 | 00072 | 28/11/1998 | 02/12/1998 | KARANG DUREN | DS PAKISAJUTEGAL BLK 9 | pakstaji | Paksi | KAB. MALANG |
| 522 | 00398 | 12.30.19.07.0098 | MOCH GHUZALI | 397 | 015-02160 | 86.496 | M04683 | 00352 | 00076 | 28/11/1998 | 02/12/1998 | JL RAYA PAKISAJI | DS PAKISAJUTEGAL BLK 3 | pakstaji | Paksi | KAB. MALANG |
| 523 | 00399 | 12.30.19.07.0099 | SOLIKAH | 1123 | 005-00720 | 86.400 | M04684 | 00353 | 00075 | 28/11/1998 | 02/12/1998 | JL RAYA PAKISAJI | DS PAKISAJUSAWAH BLK 5 | pakstaji | Paksi | KAB. MALANG |
| 524 | 00400 | 12.30.19.07.00600 | H MAUZIN | 443 | 003-00760 | 86.208 | M04685 | 00354 | 00079 | 28/11/1998 | 02/12/1998 | JL RAYA PAKISAJI | DS PAKISAJUSAWAH BLK 5 | pakstaji | Paksi | KAB. MALANG |
| 525 | 00401 | 12.30.19.07.00601 | SUPANDRI / ASTUNI | 443 | 001-00080 | 86.144 | M04686 | 00355 | 00079 | 28/11/1998 | 02/12/1998 | JL PAHLAWAN BAJURI | DS PAKISAJUTEGAL | pakstaji | Paksi | KAB. MALANG |
| 526 | 00402 | 12.30.19.07.00602 | UMAR S / LIES K | 443 | 001-00080 | 86.144 | M04687 | 00356 | 00079 | 28/11/1998 | 02/12/1998 | JL SIMPANG KARANG DUREN | JL KARANGDUREN | pakstaji | Paksi | KAB. MALANG |
| 527 | 00403 | 12.30.19.07.00603 | TARIMUN | 1948 | 007-00780 | 85.728 | M01904 | 02423 | 00084 | 28/11/1998 | 18/02/1999 | JL FLAMBOYAN | DS PAKISAJUSAWAH BLK 7 | pakstaji | Paksi | KAB. MALANG |
| 528 | 00404 | 12.30.19.07.00604 | WIDI | 516 | 006-00560 | 85.632 | M04698 | 00357 | 00091 | 28/11/1998 | 09/12/1998 | JL FLAMBOYAN | DS PAKISAJUSAWAH BLK 6 | pakstaji | Paksi | KAB. MALANG |
| 529 | 00405 | 12.30.19.07.00605 | TRI WAHYUNI | 379 | 005-00070 | 85.384 | M04699 | 00358 | 00091 | 28/11/1998 | 09/12/1998 | JL SIMPANG KARANG DUREN | DS PAKISAJUSAWAH BLK 5 | pakstaji | Paksi | KAB. MALANG |
| 530 | 00406 | 12.30.19.07.00606 | PONTI | 547 | 015-02240 | 85.356 | M04700 | 00359 | 00085 | 28/11/1998 | 09/12/1998 | JL IR. H JUANDA | DS PAKISAJUTEGAL BLK 3 | pakstaji | Paksi | KAB. MALANG |
| 531 | 00408 | 12.30.19.07.00608 | H AFANDI | 413 | 015-01900 | 85.304 | M04701 | 00370 | 00085 | 28/11/1998 | 09/12/1998 | JL RAYA PAKISAJI | JL LOCARI | pakstaji | Paksi | KAB. MALANG |
| 532 | 00410 | 12.30.19.07.00610 | FORIDATUS SOLIKAH | 2114 | 006-00630 | 85.440 | M04702 | 00371 | 00086 | 28/11/1998 | 09/12/1998 | JL RAYA PAKISAJI | DS PAKISAJUSAWAH BLK 6 | pakstaji | Paksi | KAB. MALANG |
| 533 | 00411 | 12.30.19.07.00611 | JAINAL CS | 2118 | 008-00590 | 85.400 | M04703 | 00372 | 00086 | 28/11/1998 | 09/12/1998 | JL RAYA PAKISAJI | JL RAYA PAKISAJI | pakstaji | Paksi | KAB. MALANG |
| 534 | 00412 | 12.30.19.07.00612 | MULYANTO | 116 | 006-00050 | 85.248 | M04704 | 00373 | 00094 | 28/11/1998 | 09/12/1998 | JL RAYA 154 | JL RAYA KAHANGDUREN/SAWAH | pakstaji | Paksi | KAB. MALANG |
| 535 | 00413 | 12.30.19.07.00613 | SOLIKAH | 111 | 005-00130 | 85.122 | M04705 | 00374 | 00086 | 28/11/1998 | 09/12/1998 | JL SIMPANG KARANG DUREN | DS PAKISAJUSAWAH BLK 5 | pakstaji | Paksi | KAB. MALANG |
| 536 | 00414 | 12.30.19.07.00614 | H YUNUS | 111 | 009-02170 | 84.952 | M04706 | 00375 | 00086 | 28/11/1998 | 09/12/1998 | KAUMAN | JL KAUMAN | pakstaji | Paksi | KAB. MALANG |
| 537 | 00415 | 12.30.19.07.00615 | AGUS SIFAT | 448 | 004-01240 | 84.900 | M04707 | 00376 | 00086 | 28/11/1998 | 09/12/1998 | JL RAYA PAKISAJI | JL RAYA PAKISAJI | pakstaji | Paksi | KAB. MALANG |
| 538 | 00416 | 12.30.19.07.00616 | H SUWARI | 446 | 009-02250 | 84.828 | M04708 | 00377 | 00086 | 28/11/1998 | 09/12/1998 | P USMAN | JL KAUMAN | pakstaji | Paksi | KAB. MALANG |

| | | | | | | | | | | | | | | | | |
|-----|-------|-------------------|-----------------------|------|-----------|--------|--------|-------|-------|------------|--|-------------------------------|------------------------------|----------|----------|-------------|
| 539 | 00618 | 12.30.19.07.00618 | DIJAFAR FAUDJI | 2791 | 014-00900 | 84.808 | M00709 | 00578 | 00085 | 28/11/1998 | | KRPD | JL KENONGO | pakisaji | Pakisaji | KAB. MALANG |
| 540 | 00619 | 12.30.19.07.00619 | PONDINTEN/LESTARI | 1369 | 007-00920 | 84.528 | M00710 | 00579 | 00085 | 28/11/1998 | | SAWAH BLOK 007 | DS PAKISAJI/SAWAH BLK 7 | pakisaji | Pakisaji | KAB. MALANG |
| 541 | 00620 | 12.30.19.07.00620 | ISNAN | 827 | 010-00050 | 84.429 | M00711 | 00580 | 00089 | 28/11/1998 | | PAKISAJI | DS PAKISAJI/TEGAL KALI METRO | pakisaji | Pakisaji | KAB. MALANG |
| 542 | 00621 | 12.30.19.07.00621 | SUKRI / SUJAI | 662 | 004-02540 | 84.416 | M00712 | 00581 | 00089 | 28/11/1998 | | JL PESANTREN | JL PAHLAWAN USMAN | pakisaji | Pakisaji | KAB. MALANG |
| 543 | 00622 | 12.30.19.07.00622 | SUWOTO | 824 | 011-01770 | 84.288 | M00713 | 00582 | 00089 | 28/11/1998 | | JL MANGGIS | JL MANGGIS | pakisaji | Pakisaji | KAB. MALANG |
| 544 | 00623 | 12.30.19.07.00623 | KASIYATI | 713 | 001-00450 | 84.240 | M00714 | 00583 | 00087 | 28/11/1998 | | CELPEL 4 / 110 CELEP SIDOARJO | DS PAKISAJI/TEGAL | pakisaji | Pakisaji | KAB. MALANG |
| 545 | 00624 | 12.30.19.07.00624 | KHOIRUL IMMA | 90 | 009-00810 | 84.160 | M00715 | 00584 | 00087 | 28/11/1998 | | JL RAYA PAKISAJI | JL RAYA PAKISAJI | pakisaji | Pakisaji | KAB. MALANG |
| 546 | 00625 | 12.30.19.07.00625 | ASNAIB | 83 | 015-02250 | 84.144 | M00716 | 00585 | 00087 | 28/11/1998 | | TEGAL BLOK 03 | DS PAKISAJI/TEGAL BLK 3 | pakisaji | Pakisaji | KAB. MALANG |
| 547 | 00626 | 12.30.19.07.00626 | KISWANDINI | 85 | 004-00540 | 84.086 | M00717 | 00586 | 00088 | 28/11/1998 | | JL PAHLAWAN BAJURI | JL PAHLAWAN BAJURI | pakisaji | Pakisaji | KAB. MALANG |
| 548 | 00627 | 12.30.19.07.00627 | HASYIM | 143 | 007-01620 | 84.048 | M00718 | 00587 | 00088 | 28/11/1998 | | JL FLAMBOYAN | DS PAKISAJI/SAWAH BLK 7 | pakisaji | Pakisaji | KAB. MALANG |
| 549 | 00628 | 12.30.19.07.00628 | FATCHUL AMIN | 350 | 016-00340 | 84.048 | M00719 | 00588 | 00088 | 28/11/1998 | | PAKISAJI MALANG | DS PAKISAJI/SAWAH BLK 16 | pakisaji | Pakisaji | KAB. MALANG |
| 550 | 00629 | 12.30.19.07.00629 | SUHUD | 101 | 011-00230 | 84.044 | M00720 | 00589 | 00087 | 28/11/1998 | | KAUMAN | JL KAUMAN | pakisaji | Pakisaji | KAB. MALANG |
| 551 | 00630 | 12.30.19.07.00630 | YAMYUNAH | 1236 | 005-00040 | 84.000 | M00721 | 00590 | 00087 | 28/11/1998 | | JL SIMPANG KARANG DUREN | DS PAKISAJI/SAWAH BLK 5 | pakisaji | Pakisaji | KAB. MALANG |
| 552 | 00632 | 12.30.19.07.00632 | MARJUKI ALI | 355 | 014-01160 | 83.904 | M00722 | 00591 | 00087 | 28/11/1998 | | JL KENONGO | JL KENONGO | pakisaji | Pakisaji | KAB. MALANG |
| 553 | 00633 | 12.30.19.07.00633 | AGUS SARONTO | 376 | 005-01000 | 83.740 | M00723 | 00592 | 00087 | 28/11/1998 | | JL SIMPANG KARANG DUREN | JL KARANGDUREN | pakisaji | Pakisaji | KAB. MALANG |
| 554 | 00635 | 12.30.19.07.00635 | WARSO KARAYONO | 2309 | 015-00600 | 83.640 | M00724 | 00593 | 00098 | 28/11/1998 | | JL PANJI PULANG JIWO | JL PANJI PULANG JIWO | pakisaji | Pakisaji | KAB. MALANG |
| 555 | 00636 | 12.30.19.07.00636 | HERUWAN | 920 | 007-02130 | 83.630 | M00725 | 00594 | 00098 | 28/11/1998 | | PANJI PULANG JIWO | JL PANJI PULANG JIWO | pakisaji | Pakisaji | KAB. MALANG |
| 556 | 00637 | 12.30.19.07.00637 | HJ ISTICHANAH | 907 | 004-02690 | 83.380 | M00726 | 00595 | 00088 | 28/11/1998 | | JL PAHLAWAN USMAN | JL PAHLAWAN USMAN | pakisaji | Pakisaji | KAB. MALANG |
| 557 | 00638 | 12.30.19.07.00638 | SURATIHAH | 926 | 005-01030 | 83.380 | M00727 | 00596 | 00088 | 28/11/1998 | | JL SIMPANG KARANG DUREN | JL KARANGDUREN | pakisaji | Pakisaji | KAB. MALANG |
| 558 | 00639 | 12.30.19.07.00639 | MOCHAMAD CHUDORI | 827 | 016-00330 | 83.520 | M00728 | 00597 | 00088 | 28/11/1998 | | JL RAYA 143 PAKISAJI | DS PAKISAJI/SAWAH BLK 16 | pakisaji | Pakisaji | KAB. MALANG |
| 559 | 00640 | 12.30.19.07.00640 | MOCH YUSUP | 1365 | 015-02150 | 83.472 | M00729 | 00598 | 00088 | 28/11/1998 | | JL RAYA PAKISAJI | DS PAKISAJI/TEGAL BLK 3 | pakisaji | Pakisaji | KAB. MALANG |
| 560 | 00643 | 12.30.19.07.00643 | SAWIT | 161 | 002-01040 | 83.346 | M00730 | 00599 | 00089 | 28/11/1998 | | KAUMAN | JL KAUMAN | pakisaji | Pakisaji | KAB. MALANG |
| 561 | 00644 | 12.30.19.07.00644 | BAMBANG BUDI PURWANTO | 72 | 005-00590 | 83.320 | M00731 | 00600 | 00089 | 28/11/1998 | | JL SIMPANG KARANG JATI | JL KARANGDUREN | pakisaji | Pakisaji | KAB. MALANG |
| 562 | 00645 | 12.30.19.07.00645 | ILHAM CHOIRI | 279 | 016-01040 | 83.280 | M00732 | 00601 | 00089 | 28/11/1998 | | JL MAWAR 9 | DS PAKISAJI/SAWAH BLK 16 | pakisaji | Pakisaji | KAB. MALANG |
| 563 | 00646 | 12.30.19.07.00646 | KARMUDI W | 397 | 005-00250 | 83.136 | M00733 | 00602 | 00089 | 28/11/1998 | | JL SIMPANG KARANG DUREN | DS PAKISAJI/SAWAH BLK 5 | pakisaji | Pakisaji | KAB. MALANG |
| 564 | 00647 | 12.30.19.07.00647 | PAIRIN | 68 | 010-00440 | 83.106 | M00734 | 00603 | 00089 | 28/11/1998 | | PAKISAJI | DS PAKISAJI/TEGAL KALI METRO | pakisaji | Pakisaji | KAB. MALANG |
| 565 | 00648 | 12.30.19.07.00648 | SUWARNO | 72 | 016-01120 | 82.944 | M00735 | 00604 | 00089 | 28/11/1998 | | JL LOCARI 23 | DS PAKISAJI/SAWAH BLK 16 | pakisaji | Pakisaji | KAB. MALANG |
| 566 | 00649 | 12.30.19.07.00649 | MARMI | 94 | 010-00120 | 82.716 | M00736 | 00605 | 00089 | 28/11/1998 | | KAUMAN | JL KAUMAN | pakisaji | Pakisaji | KAB. MALANG |
| 567 | 00650 | 12.30.19.07.00650 | DATYAH | 123 | 014-00780 | 82.625 | M00737 | 00606 | 00096 | 28/11/1998 | | JL RAYA PAKISAJI | JL RAYA PAKISAJI | pakisaji | Pakisaji | KAB. MALANG |
| 568 | 00651 | 12.30.19.07.00651 | LASENI | 909 | 008-00400 | 82.300 | M00738 | 00607 | 00090 | 28/11/1998 | | JL FLAMBOYAN | JL FLAMBOYAN | pakisaji | Pakisaji | KAB. MALANG |
| 569 | 00652 | 12.30.19.07.00652 | SRI PUJI ASTUTIK | 140 | 009-01060 | 82.224 | M00739 | 00608 | 00095 | 28/11/1998 | | | DS PAKISAJI/TEGAL BLK 9 | pakisaji | Pakisaji | KAB. MALANG |
| 570 | 00653 | 12.30.19.07.00653 | NURYANA | 894 | 002-01130 | 82.114 | M00740 | 00609 | 00090 | 28/11/1998 | | KAUMAN | JL KAUMAN | pakisaji | Pakisaji | KAB. MALANG |
| 571 | 00654 | 12.30.19.07.00654 | MUHAMMAD TOYIB | 1337 | 003-00640 | 82.092 | M00741 | 00610 | 00090 | 28/11/1998 | | JL PAHLAWAN BAJURI | JL PAHLAWAN BAJURI | pakisaji | Pakisaji | KAB. MALANG |
| 572 | 00655 | 12.30.19.07.00655 | SUNARDI | 1086 | 009-00020 | 81.652 | M00742 | 00611 | 00090 | 28/11/1998 | | JL PAHLAWAN USMAN | JL PAHLAWAN USMAN | pakisaji | Pakisaji | KAB. MALANG |
| 573 | 00656 | 12.30.19.07.00656 | SUPARMAN | 435 | 009-00680 | 81.510 | M00743 | 00612 | 00090 | 28/11/1998 | | JL PAHLAWAN USMAN | JL PAHLAWAN USMAN | pakisaji | Pakisaji | KAB. MALANG |
| 574 | 00657 | 12.30.19.07.00657 | SUMARDI | 427 | 009-00130 | 81.408 | M00744 | 00613 | 00090 | 28/11/1998 | | JL PAHLAWAN USMAN | JL PAHLAWAN USMAN | pakisaji | Pakisaji | KAB. MALANG |
| 575 | 00658 | 12.30.19.07.00658 | SITI NURHANAH | 451 | 009-00010 | 81.406 | M00745 | 00614 | 00090 | 28/11/1998 | | JL PAHLAWAN USMAN | JL PAHLAWAN USMAN | pakisaji | Pakisaji | KAB. MALANG |
| 576 | 00659 | 12.30.19.07.00659 | SUKATMAN | 432 | 009-00690 | 81.382 | M00746 | 00615 | 00090 | 28/11/1998 | | JL PAHLAWAN USMAN | JL PAHLAWAN USMAN | pakisaji | Pakisaji | KAB. MALANG |
| 577 | 00660 | 12.30.19.07.00660 | RIBUT BUDIONO | 498 | 012-00170 | 81.378 | M00747 | 00616 | 00090 | 28/11/1998 | | JL FLAMBOYAN | JL FLAMBOYAN | pakisaji | Pakisaji | KAB. MALANG |
| 578 | 00661 | 12.30.19.07.00661 | SYAMSUL HADI CS | 165 | 005-00410 | 81.264 | M00748 | 00617 | 00091 | 28/11/1998 | | JL SIMPANG KARANG DUREN | DS PAKISAJI/SAWAH BLK 5 | pakisaji | Pakisaji | KAB. MALANG |
| 579 | 00662 | 12.30.19.07.00662 | ACHMAD ROWI | 158 | 004-01860 | 80.960 | M00749 | 00618 | 00091 | 28/11/1998 | | JL PAHLAWAN USMAN | JL PAHLAWAN USMAN | pakisaji | Pakisaji | KAB. MALANG |
| 580 | 00664 | 12.30.19.07.00664 | SLAMET | 1594 | 015-00900 | 80.852 | M02557 | 02426 | 00091 | 28/11/1998 | | JL PANJI PULANG JIWO | JL PANJI PULANG JIWO | pakisaji | Pakisaji | KAB. MALANG |
| 581 | 00665 | 12.30.19.07.00665 | YULIATUL QORIAH | 1135 | 005-00670 | 80.800 | M00750 | 00619 | 00091 | 28/11/1998 | | JL SIMPANG KARANG DUREN | JL KARANGDUREN | pakisaji | Pakisaji | KAB. MALANG |
| 582 | 00666 | 12.30.19.07.00666 | IMAM WAHYUDI | 1016 | 009-00980 | 80.544 | M00751 | 00620 | 00091 | 28/11/1998 | | JL PAHLAWAN USMAN | DS PAKISAJI/SAWAH BLK 9 | pakisaji | Pakisaji | KAB. MALANG |
| 583 | 00667 | 12.30.19.07.00667 | SUKARI | 1029 | 011-02480 | 80.486 | M00752 | 00621 | 00091 | 28/11/1998 | | JL LANGSEP | JL LANGSEP | pakisaji | Pakisaji | KAB. MALANG |
| 584 | 00668 | 12.30.19.07.00668 | MOCH CHUDORI SE | 1024 | 015-02140 | 80.448 | M00753 | 00622 | 00091 | 28/11/1998 | | JL RAYA PAKISAJI | DS PAKISAJI/TEGAL BLK 3 | pakisaji | Pakisaji | KAB. MALANG |
| 585 | 00671 | 12.30.19.07.00671 | ABD WAHID | 1092 | 003-02660 | 80.256 | M00754 | 00623 | 00092 | 28/11/1998 | | JL SEBUKU 03/08 BUNULREJO | JL PAHLAWAN USMAN | pakisaji | Pakisaji | KAB. MALANG |
| 586 | 00672 | 12.30.19.07.00672 | SUWANDI | 934 | 001-00150 | 80.128 | M00755 | 00624 | 00092 | 28/11/1998 | | JL PAHLAWAN BAJURI | DS PAKISAJI/TEGAL | pakisaji | Pakisaji | KAB. MALANG |
| 587 | 00673 | 12.30.19.07.00673 | NURSALIM | 3127 | 005-01140 | 80.090 | M00756 | 00625 | 00092 | 28/11/1998 | | JL SIMPANG KARANG DUREN | JL KARANGDUREN | pakisaji | Pakisaji | KAB. MALANG |

| | | | | | | | | | | | | | | | | | | |
|-----|-------|-------------------|------------------------|------|------------|---------|--------|-------|-------|------------|------------------------|------------|------------|------------------------|---------------------------|----------|----------|------------|
| 581 | 00674 | 12.30.19.07.00674 | JAMALUDIN WAJIB JS | 5055 | 011-001320 | 79.86/2 | M00757 | 00626 | 00092 | 28/11/1998 | KAUDIMAN | 09/12/1998 | 09/12/1998 | IL KAUDIMAN | DS PAKSISADJISAWAH BLK 6 | paksijsi | Paksijsi | KAB MALANG |
| 589 | 00675 | 12.30.19.07.00675 | DIRESDIKSI PARTA MSI | 3928 | 009-006550 | 79.84/5 | M01905 | 02424 | 00092 | 28/11/1998 | IL PAHLAWAN USMAN | 18/02/1999 | 09/12/1998 | IL PAHLAWAN USMAN | DS PAKSISADJISAWAH BLK 5 | paksijsi | Paksijsi | KAB MALANG |
| 590 | 00676 | 12.30.19.07.00676 | NIRLUD CHANAMMI | 3078 | 013-01480 | 79.80/0 | M00758 | 00627 | 00092 | 28/11/1998 | IL RAYYA PAKSISAJI | 09/12/1998 | 09/12/1998 | IL RAYYA PAKSISAJI | DS PAKSISADJISAWAH BLK 5 | paksijsi | Paksijsi | KAB MALANG |
| 591 | 00677 | 12.30.19.07.00677 | YATIMAN | 2265 | 013-00300 | 79.62/2 | M00759 | 00628 | 00092 | 28/11/1998 | IL PANJI PULANG JIWO | 09/12/1998 | 09/12/1998 | IL PANJI PULANG JIWO | DS PAKSISADJISAWAH BLK 5 | paksijsi | Paksijsi | KAB MALANG |
| 592 | 00678 | 12.30.19.07.00678 | MALIKEL | 2205 | 012-00580 | 79.54/0 | M00760 | 00629 | 00093 | 28/11/1998 | IL FLAMBOYAN | 09/12/1998 | 09/12/1998 | IL FLAMBOYAN | DS PAKSISADJISAWAH BLK 5 | paksijsi | Paksijsi | KAB MALANG |
| 593 | 00679 | 12.30.19.07.00679 | ZAKWAL MASRUWI | 2666 | 005-01010 | 79.39/0 | M00761 | 00630 | 00093 | 28/11/1998 | IL KARBANDUDJEN | 09/12/1998 | 09/12/1998 | IL KARBANDUDJEN | DS PAKSISADJISAWAH BLK 5 | paksijsi | Paksijsi | KAB MALANG |
| 594 | 00680 | 12.30.19.07.00680 | H SURYASILI ROWI | 3334 | 012-01180 | 79.37/5 | M00762 | 00631 | 00093 | 28/11/1998 | IL FLAMBOYAN | 09/12/1998 | 09/12/1998 | IL FLAMBOYAN | DS PAKSISADJISAWAH BLK 5 | paksijsi | Paksijsi | KAB MALANG |
| 595 | 00681 | 12.30.19.07.00681 | SUCI NING RAHAYU | 1949 | 004-01250 | 79.30/0 | M00763 | 00632 | 00093 | 28/11/1998 | IL RAYYA PAKSISAJI | 09/12/1998 | 09/12/1998 | IL RAYYA PAKSISAJI | DS PAKSISADJISAWAH BLK 5 | paksijsi | Paksijsi | KAB MALANG |
| 596 | 00682 | 12.30.19.07.00682 | M DADIUD ARIFANTO | 2428 | 005-00680 | 79.20/0 | M00764 | 00633 | 00093 | 28/11/1998 | IL KARBANDUDJEN | 09/12/1998 | 09/12/1998 | IL KARBANDUDJEN | DS PAKSISADJISAWAH BLK 5 | paksijsi | Paksijsi | KAB MALANG |
| 597 | 00684 | 12.30.19.07.00684 | YAHMINN | 617 | 005-00770 | 79.20/0 | M00765 | 00634 | 00095 | 28/11/1998 | IL RAYYA PAKSISAJI | 09/12/1998 | 09/12/1998 | IL RAYYA PAKSISAJI | DS PAKSISADJISAWAH BLK 5 | paksijsi | Paksijsi | KAB MALANG |
| 598 | 00685 | 12.30.19.07.00685 | RIYAN CS | 270 | 005-00100 | 79.104 | M00805 | 00674 | 00099 | 28/11/1998 | IL PAHLAWAN USMAN | 09/12/1998 | 09/12/1998 | IL PAHLAWAN USMAN | DS PAKSISADJISAWAH BLK 5 | paksijsi | Paksijsi | KAB MALANG |
| 599 | 00686 | 12.30.19.07.00686 | IR RIZKI ALI | 181 | 009-02300 | 79.100 | M00806 | 00675 | 00099 | 28/11/1998 | IL RAYYA PAKSISAJI 104 | 09/12/1998 | 09/12/1998 | IL RAYYA PAKSISAJI | DS PAKSISADJISAWAH BLK 5 | paksijsi | Paksijsi | KAB MALANG |
| 600 | 00687 | 12.30.19.07.00687 | SURFUSNO | 247 | 002-01030 | 78.911 | M00807 | 00676 | 00099 | 28/11/1998 | KAUDIMAN | 09/12/1998 | 09/12/1998 | IL KAUDIMAN | DS PAKSISADJISAWAH BLK 6 | paksijsi | Paksijsi | KAB MALANG |
| 601 | 00688 | 12.30.19.07.00688 | BAKDURI | 99 | 005-00800 | 78.912 | M00808 | 00677 | 00099 | 28/11/1998 | IL RAYYA PAKSISAJI | 09/12/1998 | 09/12/1998 | IL RAYYA PAKSISAJI | DS PAKSISADJISAWAH BLK 5 | paksijsi | Paksijsi | KAB MALANG |
| 602 | 00689 | 12.30.19.07.00689 | SUPANDRI | 143 | 005-00790 | 78.816 | M00809 | 00678 | 00099 | 28/11/1998 | IL RAYYA PAKSISAJI | 09/12/1998 | 09/12/1998 | IL RAYYA PAKSISAJI | DS PAKSISADJISAWAH BLK 5 | paksijsi | Paksijsi | KAB MALANG |
| 603 | 00690 | 12.30.19.07.00690 | SUPARNAN | 114 | 003-01830 | 78.720 | M00810 | 00679 | 00099 | 28/11/1998 | IL PAHLAWAN USMAN | 09/12/1998 | 09/12/1998 | IL PAHLAWAN USMAN | DS PAKSISADJISAWAH BLK 5 | paksijsi | Paksijsi | KAB MALANG |
| 604 | 00692 | 12.30.19.07.00692 | JEMAN | 78 | 016-00920 | 78.720 | M00811 | 00680 | 00100 | 28/11/1998 | IL PANJI PULANG JIWO | 09/12/1998 | 09/12/1998 | IL PANJI PULANG JIWO | DS PAKSISADJISAWAH BLK 16 | paksijsi | Paksijsi | KAB MALANG |
| 605 | 00693 | 12.30.19.07.00693 | YANTI KRISTINA | 65 | 006-00720 | 78.480 | M00812 | 00681 | 00100 | 28/11/1998 | IL KRAMAATAN | 09/12/1998 | 09/12/1998 | IL KRAMAATAN | DS PAKSISADJISAWAH BLK 6 | paksijsi | Paksijsi | KAB MALANG |
| 606 | 00694 | 12.30.19.07.00694 | SOLEH | 150 | 005-02160 | 78.402 | M00813 | 00682 | 00100 | 28/11/1998 | PAKSISAJI UTARA GAUGI | 09/12/1998 | 09/12/1998 | PAKSISAJI UTARA GAUGI | DS PAKSISADJISAWAH BLK 6 | paksijsi | Paksijsi | KAB MALANG |
| 607 | 00695 | 12.30.19.07.00695 | AMMAD JUPRI | 119 | 003-00960 | 78.402 | M00814 | 00683 | 00101 | 28/11/1998 | IL PAHLAWAN BAURI | 09/12/1998 | 09/12/1998 | IL PAHLAWAN BAURI | DS PAKSISADJISAWAH BLK 5 | paksijsi | Paksijsi | KAB MALANG |
| 608 | 00696 | 12.30.19.07.00696 | RI MARYANI | 90 | 003-00740 | 78.288 | M00815 | 00684 | 00101 | 28/11/1998 | IL RAYYA PAKSISAJI | 09/12/1998 | 09/12/1998 | IL RAYYA PAKSISAJI | DS PAKSISADJISAWAH BLK 5 | paksijsi | Paksijsi | KAB MALANG |
| 609 | 00697 | 12.30.19.07.00697 | ANIK TRICANDINGSIH | 97 | 008-02150 | 78.226 | M00816 | 00685 | 00101 | 28/11/1998 | FLAMBOYAN | 09/12/1998 | 09/12/1998 | IL FLAMBOYAN | DS PAKSISADJISAWAH BLK 5 | paksijsi | Paksijsi | KAB MALANG |
| 610 | 00698 | 12.30.19.07.00698 | MADRAS | 53 | 007-00700 | 77.996 | M00817 | 00686 | 00101 | 28/11/1998 | IL FLAMBOYAN | 09/12/1998 | 09/12/1998 | IL FLAMBOYAN | DS PAKSISADJISAWAH BLK 5 | paksijsi | Paksijsi | KAB MALANG |
| 611 | 00699 | 12.30.19.07.00699 | SRI SUGIKARTI | 59 | 002-00130 | 77.816 | M00818 | 00687 | 00101 | 28/11/1998 | IL P USMAN | 09/12/1998 | 09/12/1998 | IL P USMAN | DS PAKSISADJISAWAH BLK 5 | paksijsi | Paksijsi | KAB MALANG |
| 612 | 00700 | 12.30.19.07.00700 | ALI | 790 | 009-02150 | 77.660 | M00819 | 00688 | 00101 | 28/11/1998 | RAYYA PAKSISAJI | 09/12/1998 | 09/12/1998 | RAYYA PAKSISAJI | DS PAKSISADJISAWAH BLK 5 | paksijsi | Paksijsi | KAB MALANG |
| 613 | 00701 | 12.30.19.07.00701 | HJ ASTRIK | 177 | 012-00970 | 77.624 | M01277 | 01076 | 00102 | 28/11/1998 | RAYYA PAKSISAJI | 19/12/1998 | 09/12/1998 | RAYYA PAKSISAJI | DS PAKSISADJISAWAH BLK 5 | paksijsi | Paksijsi | KAB MALANG |
| 614 | 00702 | 12.30.19.07.00702 | WARSAN | 270 | 002-00690 | 77.624 | M00820 | 00689 | 00102 | 28/11/1998 | P USMAN | 09/12/1998 | 09/12/1998 | IL PAHLAWAN USMAN | DS PAKSISADJISAWAH BLK 3 | paksijsi | Paksijsi | KAB MALANG |
| 615 | 00704 | 12.30.19.07.00704 | ABDUL WACHID | 588 | 014-00300 | 77.660 | M00821 | 00690 | 00102 | 28/11/1998 | IL RAYYA PAKSISAJI | 09/12/1998 | 09/12/1998 | IL RAYYA PAKSISAJI | DS PAKSISADJISAWAH BLK 3 | paksijsi | Paksijsi | KAB MALANG |
| 616 | 00706 | 12.30.19.07.00706 | BENGGOK DESA PAKSISAJI | 76 | 015-02290 | 77.520 | M00822 | 00691 | 00102 | 28/11/1998 | DS PAKSISAJI | 09/12/1998 | 09/12/1998 | DS PAKSISAJI | DS PAKSISADJISAWAH BLK 3 | paksijsi | Paksijsi | KAB MALANG |
| 617 | 00707 | 12.30.19.07.00707 | MOCH ROESTON | 140 | 004-00920 | 77.518 | M00823 | 00692 | 00102 | 28/11/1998 | IL PAHLAWAN BAURI | 09/12/1998 | 09/12/1998 | IL PAHLAWAN BAURI | DS PAKSISADJISAWAH BLK 3 | paksijsi | Paksijsi | KAB MALANG |
| 618 | 00708 | 12.30.19.07.00708 | NAHMUD BACHLOR | 104 | 003-00360 | 77.276 | M00824 | 00693 | 00103 | 28/11/1998 | IL PAHLAWAN USMAN | 09/12/1998 | 09/12/1998 | IL PAHLAWAN USMAN | DS PAKSISADJISAWAH BLK 3 | paksijsi | Paksijsi | KAB MALANG |
| 619 | 00709 | 12.30.19.07.00709 | KABRI | 257 | 003-02360 | 77.276 | M00825 | 00694 | 00103 | 28/11/1998 | IL PAHLAWAN USMAN | 09/12/1998 | 09/12/1998 | IL PAHLAWAN USMAN | DS PAKSISADJISAWAH BLK 3 | paksijsi | Paksijsi | KAB MALANG |
| 620 | 00710 | 12.30.19.07.00710 | TAMSI | 312 | 005-00730 | 77.136 | M00826 | 00695 | 00103 | 28/11/1998 | IL KEPUNDEN | 09/12/1998 | 09/12/1998 | IL PAHLAWAN BAURI | DS PAKSISADJISAWAH BLK 5 | paksijsi | Paksijsi | KAB MALANG |
| 621 | 00711 | 12.30.19.07.00711 | TAMAN | 986 | 005-00730 | 77.136 | M00827 | 00696 | 00103 | 28/11/1998 | IL RAYYA PAKSISAJI | 09/12/1998 | 09/12/1998 | IL RAYYA PAKSISAJI | DS PAKSISADJISAWAH BLK 5 | paksijsi | Paksijsi | KAB MALANG |
| 622 | 00712 | 12.30.19.07.00712 | SULASTRI | 1258 | 015-00160 | 76.853 | M00828 | 00697 | 00103 | 28/11/1998 | IL PANJI PULANG JIWO | 09/12/1998 | 09/12/1998 | IL PANJI PULANG JIWO | DS PAKSISADJISAWAH BLK 5 | paksijsi | Paksijsi | KAB MALANG |
| 623 | 00714 | 12.30.19.07.00714 | UMAR SAMUD / IJES | 758 | 005-00980 | 76.800 | M00829 | 00698 | 00104 | 28/11/1998 | IL KARBANDUDJEN | 09/12/1998 | 09/12/1998 | IL KARBANDUDJEN | DS PAKSISADJISAWAH BLK 5 | paksijsi | Paksijsi | KAB MALANG |
| 624 | 00715 | 12.30.19.07.00715 | MISYAN | 1319 | 004-00930 | 76.722 | M00830 | 00699 | 00104 | 28/11/1998 | BUDISARI | 09/12/1998 | 09/12/1998 | IL PAHLAWAN BAURI | DS PAKSISADJISAWAH BLK 5 | paksijsi | Paksijsi | KAB MALANG |
| 625 | 00716 | 12.30.19.07.00716 | YENI RIANDJI ANINDAH | 341 | 011-01330 | 76.400 | M00831 | 00700 | 00104 | 28/11/1998 | IL RAYYA PAKSISAJI | 09/12/1998 | 09/12/1998 | IL RAYYA PAKSISAJI | DS PAKSISADJISAWAH BLK 5 | paksijsi | Paksijsi | KAB MALANG |
| 626 | 00717 | 12.30.19.07.00717 | MICHSAN | 344 | 009-02160 | 76.342 | M00832 | 00701 | 00104 | 28/11/1998 | RAYYA PAKSISAJI | 09/12/1998 | 09/12/1998 | IL KAUDIMAN | DS PAKSISADJISAWAH BLK 5 | paksijsi | Paksijsi | KAB MALANG |
| 627 | 00718 | 12.30.19.07.00718 | PLATVAH | 485 | 005-00160 | 76.224 | M00833 | 00702 | 00102 | 28/11/1998 | IL KAUDIMAN | 09/12/1998 | 09/12/1998 | IL KAUDIMAN | DS PAKSISADJISAWAH BLK 5 | paksijsi | Paksijsi | KAB MALANG |
| 628 | 00719 | 12.30.19.07.00719 | NAHIN SUNDATI | 110 | 003-00960 | 76.044 | M00834 | 00703 | 00104 | 28/11/1998 | IL SMPANG KARBANDUDJEN | 09/12/1998 | 09/12/1998 | IL SMPANG KARBANDUDJEN | DS PAKSISADJISAWAH BLK 5 | paksijsi | Paksijsi | KAB MALANG |
| 629 | 00720 | 12.30.19.07.00720 | NIREFAKADA | 175 | 003-00980 | 76.044 | M00835 | 00704 | 00104 | 28/11/1998 | IL PAHLAWAN BAURI | 09/12/1998 | 09/12/1998 | IL PAHLAWAN BAURI | DS PAKSISADJISAWAH BLK 5 | paksijsi | Paksijsi | KAB MALANG |
| 630 | 00721 | 12.30.19.07.00721 | SUDIRYANTO | 249 | 008-02070 | 75.832 | M00836 | 00705 | 00104 | 28/11/1998 | FLAMBOYAN | 09/12/1998 | 09/12/1998 | IL FLAMBOYAN | DS PAKSISADJISAWAH BLK 5 | paksijsi | Paksijsi | KAB MALANG |
| 631 | 00722 | 12.30.19.07.00722 | EBRI RIANDJI | 145 | 010-00990 | 75.833 | M00837 | 00706 | 00104 | 28/11/1998 | KAUDIMAN | 09/12/1998 | 09/12/1998 | IL KAUDIMAN | DS PAKSISADJISAWAH BLK 6 | paksijsi | Paksijsi | KAB MALANG |
| 632 | 00723 | 12.30.19.07.00723 | TUMI | 183 | 006-00830 | 75.648 | M00838 | 00707 | 00107 | 28/11/1998 | IL KARBANDUDJEN | 09/12/1998 | 09/12/1998 | IL KARBANDUDJEN | DS PAKSISADJISAWAH BLK 6 | paksijsi | Paksijsi | KAB MALANG |
| 633 | 00724 | 12.30.19.07.00724 | ASSINDO ADAM | 1319 | 004-00980 | 75.316 | M00839 | 00708 | 00105 | 28/11/1998 | IL KARBANDUDJEN | 09/12/1998 | 09/12/1998 | IL KARBANDUDJEN | DS PAKSISADJISAWAH BLK 6 | paksijsi | Paksijsi | KAB MALANG |
| 634 | 00725 | 12.30.19.07.00725 | M AFANDI | 792 | 014-01990 | 75.310 | M00840 | 00709 | 00105 | 28/11/1998 | IL KARBANDUDJEN | 09/12/1998 | 09/12/1998 | IL KARBANDUDJEN | DS PAKSISADJISAWAH BLK 6 | paksijsi | Paksijsi | KAB MALANG |
| 635 | 00726 | 12.30.19.07.00726 | H SURYASILI ROWI | 124 | 012-00880 | 75.276 | M00841 | 00710 | 00105 | 28/11/1998 | IL STASIUN AGUNG 58 | 09/12/1998 | 09/12/1998 | IL STASIUN AGUNG 58 | IL FLAMBOYAN | paksijsi | Paksijsi | KAB MALANG |
| 636 | 00727 | 12.30.19.07.00727 | TUMI | 580 | 006-00860 | 75.168 | M00842 | 00711 | 00105 | 28/11/1998 | IL PLAKSANT TIKDIR | 09/12/1998 | 09/12/1998 | IL PLAKSANT TIKDIR | DS PAKSISADJISAWAH BLK 6 | paksijsi | Paksijsi | KAB MALANG |

| | | | | | | | | | | | | | | | | |
|-----|-------|-------------------|-------------------------|------|-----------|--------|--------|-------|-------|------------|------------|-------------------------------|------------------------------|----------|----------|-------------|
| 637 | 00728 | 12.30.19.07.00728 | WASITO HADI | 362 | 003-02490 | 74.944 | M00843 | 00712 | 00105 | 28/11/1998 | 09/12/1998 | JL PAHLAWAN USMAN | JL PAHLAWAN USMAN | pakisaji | Pakisaji | KAB. MALANG |
| 638 | 00729 | 12.30.19.07.00729 | SUTIKNO RUKEMI | 461 | 001-00410 | 74.928 | M00844 | 00713 | 00105 | 28/11/1998 | 09/12/1998 | JL PAHLAWAN BAJURI | DS PAKISAJI/TEGAL | pakisaji | Pakisaji | KAB. MALANG |
| 639 | 00730 | 12.30.19.07.00730 | FARIDATUS SOLICHAN | 141 | 012-02250 | 74.752 | M00845 | 00714 | 00105 | 28/11/1998 | 09/12/1998 | JL STASIUN | JL STASIUN | pakisaji | Pakisaji | KAB. MALANG |
| 640 | 00731 | 12.30.19.07.00731 | SUUD RIBUDI | 351 | 014-01610 | 74.450 | M00846 | 00715 | 00105 | 28/11/1998 | 09/12/1998 | JL RAYA PAKISAJI | JL RAYA PAKISAJI | pakisaji | Pakisaji | KAB. MALANG |
| 641 | 00732 | 12.30.19.07.00732 | RUPAI SOFYAN | 284 | 003-00550 | 74.304 | M00847 | 00716 | 00105 | 28/11/1998 | 09/12/1998 | GADANG -21/1B/43 SUKUN MALANG | JL PAHLAWAN BAJURI | pakisaji | Pakisaji | KAB. MALANG |
| 642 | 00733 | 12.30.19.07.00733 | SRI WINARSIH | 367 | 004-02670 | 74.238 | M00848 | 00717 | 00105 | 28/11/1998 | 09/12/1998 | JL PAHLAWAN USMAN | JL PAHLAWAN USMAN | pakisaji | Pakisaji | KAB. MALANG |
| 643 | 00735 | 12.30.19.07.00735 | MASRUKAN | 216 | 013-01630 | 73.744 | M00849 | 00718 | 00106 | 28/11/1998 | 09/12/1998 | JL BLIMBING | JL BLIMBING | pakisaji | Pakisaji | KAB. MALANG |
| 644 | 00737 | 12.30.19.07.00737 | H MASRUDIN | 770 | 011-02500 | 73.560 | M00850 | 00719 | 00106 | 28/11/1998 | 09/12/1998 | JL LANGSEP | JL LANGSEP | pakisaji | Pakisaji | KAB. MALANG |
| 645 | 00738 | 12.30.19.07.00738 | DIANI | 105 | 008-00800 | 73.216 | M00851 | 00720 | 00106 | 28/11/1998 | 09/12/1998 | JL SIMPANG KARANG DUREN | DS PAKISAJI/SAWAH BLK 8 | pakisaji | Pakisaji | KAB. MALANG |
| 646 | 00739 | 12.30.19.07.00739 | SITI NGAISAH | 214 | 003-02100 | 73.200 | M00852 | 00721 | 00106 | 28/11/1998 | 09/12/1998 | JL PAHLAWAN USMAN | DS PAKISAJI/TEGAL | pakisaji | Pakisaji | KAB. MALANG |
| 647 | 00741 | 12.30.19.07.00741 | PONTRIN | 4-3 | 006-00220 | 73.152 | M00853 | 00722 | 00106 | 28/11/1998 | 09/12/1998 | JL FLAMBOYAN | DS PAKISAJI/SAWAH BLK 6 | pakisaji | Pakisaji | KAB. MALANG |
| 648 | 00743 | 12.30.19.07.00743 | RUKANAH | 376 | 009-02240 | 72.892 | M00854 | 00723 | 00107 | 28/11/1998 | 09/12/1998 | KAUMAN | JL KAUMAN | pakisaji | Pakisaji | KAB. MALANG |
| 649 | 00744 | 12.30.19.07.00744 | ALI HANIN | 207 | 005-00320 | 72.800 | M00855 | 00724 | 00107 | 28/11/1998 | 09/12/1998 | JL RAYA PAKISAJI | JL RAYA KARANGDUREN/SAWAH | pakisaji | Pakisaji | KAB. MALANG |
| 650 | 00745 | 12.30.19.07.00745 | SUPENO | 322 | 002-01160 | 72.704 | M00856 | 00725 | 00107 | 28/11/1998 | 09/12/1998 | KAUMAN | JL KAUMAN | pakisaji | Pakisaji | KAB. MALANG |
| 651 | 00746 | 12.30.19.07.00746 | SANTUNI | 86 | 013-01470 | 72.600 | M00857 | 00726 | 00107 | 28/11/1998 | 09/12/1998 | JL RAYA PAKISAJI | JL RAYA PAKISAJI | pakisaji | Pakisaji | KAB. MALANG |
| 652 | 00747 | 12.30.19.07.00747 | BAITAH | 127 | 003-01180 | 72.576 | M00858 | 00727 | 00107 | 28/11/1998 | 09/12/1998 | PAKISAJI UTARA GANG 1 | DS PAKISAJI/TEGAL | pakisaji | Pakisaji | KAB. MALANG |
| 653 | 00749 | 12.30.19.07.00749 | MUHAMMAD ICHWAN | 790 | 003-00470 | 72.540 | M00859 | 00728 | 00107 | 28/11/1998 | 09/12/1998 | PAKISAJI UTARA GANG 1 | JL PAHLAWAN BAJURI | pakisaji | Pakisaji | KAB. MALANG |
| 654 | 00750 | 12.30.19.07.00750 | ARPIATUN | 3-9 | 005-00170 | 72.384 | M00860 | 00729 | 00107 | 28/11/1998 | 09/12/1998 | JL SIMPANG KARANG DUREN | DS PAKISAJI/SAWAH BLK 5 | pakisaji | Pakisaji | KAB. MALANG |
| 655 | 00751 | 12.30.19.07.00751 | SRIYATI | 226 | 006-00230 | 72.096 | M00861 | 00730 | 00107 | 28/11/1998 | 09/12/1998 | JL FLAMBOYAN | DS PAKISAJI/SAWAH BLK 6 | pakisaji | Pakisaji | KAB. MALANG |
| 656 | 00752 | 12.30.19.07.00752 | SULIATI | 98 | 010-00540 | 71.982 | M00862 | 00731 | 00107 | 28/11/1998 | 09/12/1998 | JATISARI | DS PAKISAJI/TEGAL KALI METRO | pakisaji | Pakisaji | KAB. MALANG |
| 657 | 00754 | 12.30.19.07.00754 | SRI ENDAH PRASETYOWATI | 586 | 015-02070 | 71.946 | M00863 | 00732 | 00103 | 28/11/1998 | 09/12/1998 | JL P SUDIRMAN | JL PANJI PULANG JIWO | pakisaji | Pakisaji | KAB. MALANG |
| 658 | 00755 | 12.30.19.07.00755 | DULJALIL | 279 | 003-01160 | 71.744 | M00864 | 00733 | 00108 | 28/11/1998 | 09/12/1998 | PAKISAJI UTARA GG 1 | DS PAKISAJI/TEGAL | pakisaji | Pakisaji | KAB. MALANG |
| 659 | 00756 | 12.30.19.07.00756 | WIDIJ | 268 | 007-00670 | 71.616 | M00865 | 00734 | 00108 | 28/11/1998 | 09/12/1998 | JL FLAMBOYAN | DS PAKISAJI/SAWAH BLK 7 | pakisaji | Pakisaji | KAB. MALANG |
| 660 | 00757 | 12.30.19.07.00757 | TANAH PIKA | 416 | 012-01620 | 71.424 | M00866 | 00735 | 00109 | 28/11/1998 | 09/12/1998 | JL KRAMATAN | JL KRAMATAN | pakisaji | Pakisaji | KAB. MALANG |
| 661 | 00758 | 12.30.19.07.00758 | M ISMAIL | 52 | 007-01850 | 71.328 | M00867 | 00736 | 00109 | 28/11/1998 | 09/12/1998 | PANJI PULANG JIWO | DS PAKISAJI/SAWAH BLK 7 | pakisaji | Pakisaji | KAB. MALANG |
| 662 | 00759 | 12.30.19.07.00759 | EDI YATUN | 59 | 014-00840 | 71.305 | M00868 | 00737 | 00109 | 28/11/1998 | 09/12/1998 | JL RAYA PAKISAJI | JL RAYA PAKISAJI | pakisaji | Pakisaji | KAB. MALANG |
| 663 | 00760 | 12.30.19.07.00760 | M ISMAIL | 437 | 007-01720 | 71.040 | M00869 | 00738 | 00106 | 28/11/1998 | 09/12/1998 | JL PANJI PULANG JIWO PAKISAJI | DS PAKISAJI/SAWAH BLK 7 | pakisaji | Pakisaji | KAB. MALANG |
| 664 | 00761 | 12.30.19.07.00761 | SL PIATIN | 534 | 005-01130 | 71.000 | M00870 | 00739 | 00109 | 28/11/1998 | 09/12/1998 | JL RAYA PAKISAJI | JL RAYA PAKISAJI | pakisaji | Pakisaji | KAB. MALANG |
| 665 | 00762 | 12.30.19.07.00762 | WARSONO KARYONO | 159 | 007-01840 | 70.992 | M00871 | 00740 | 00109 | 28/11/1998 | 09/12/1998 | PANJI PULANG JIWO | DS PAKISAJI | pakisaji | Pakisaji | KAB. MALANG |
| 666 | 00763 | 12.30.19.07.00763 | ASENAN | 93 | 015-02040 | 70.962 | M00872 | 00741 | 00109 | 28/11/1998 | 09/12/1998 | JL PANJI PULANG JIWO | JL PANJI PULANG JIWO | pakisaji | Pakisaji | KAB. MALANG |
| 667 | 00764 | 12.30.19.07.00764 | KUSHANDOYO | 103 | 009-02620 | 70.856 | M00873 | 00742 | 00109 | 28/11/1998 | 09/12/1998 | KAUMAN | JL KAUMAN | pakisaji | Pakisaji | KAB. MALANG |
| 668 | 00765 | 12.30.19.07.00765 | ENIK MUHARIANTI | 99 | 009-01770 | 70.650 | M00874 | 00743 | 00109 | 28/11/1998 | 09/12/1998 | JL RAYA PAKISAJI | JL RAYA PAKISAJI | pakisaji | Pakisaji | KAB. MALANG |
| 669 | 00766 | 12.30.19.07.00766 | RUSTI | 155 | 011-02010 | 70.528 | M00875 | 00744 | 00110 | 28/11/1998 | 09/12/1998 | JL RAYA PAKISAJI | JL MANGGIS | pakisaji | Pakisaji | KAB. MALANG |
| 670 | 00767 | 12.30.19.07.00767 | SUTYAH | 189 | 011-01370 | 70.464 | M00876 | 00745 | 00110 | 28/11/1998 | 09/12/1998 | - | JL MANGGIS | pakisaji | Pakisaji | KAB. MALANG |
| 671 | 00768 | 12.30.19.07.00768 | MOCH JALAL | 98 | 004-01370 | 70.460 | M00877 | 00746 | 00110 | 28/11/1998 | 09/12/1998 | JL PAHLAWAN BAJURI | JL PAHLAWAN BAJURI | pakisaji | Pakisaji | KAB. MALANG |
| 672 | 00769 | 12.30.19.07.00769 | ENUNCOROSFADILLAH | 79 | 009-00750 | 70.284 | M00878 | 00747 | 00110 | 28/11/1998 | 09/12/1998 | JL PAHLAWAN USMAN | JL PAHLAWAN USMAN | pakisaji | Pakisaji | KAB. MALANG |
| 673 | 00770 | 12.30.19.07.00770 | EDY SUDARIANTO | 216 | 009-00920 | 70.250 | M00879 | 00748 | 00110 | 28/11/1998 | 09/12/1998 | JL RAYA PAKISAJI | JL RAYA PAKISAJI | pakisaji | Pakisaji | KAB. MALANG |
| 674 | 00772 | 12.30.19.07.00772 | SUTIK ANI | 837 | 010-00300 | 70.170 | M00880 | 00749 | 00111 | 28/11/1998 | 09/12/1998 | PKSJ | JL KAUMAN | pakisaji | Pakisaji | KAB. MALANG |
| 675 | 00773 | 12.30.19.07.00773 | MASLUHA | 2860 | 007-00060 | 70.100 | M00881 | 00750 | 00111 | 28/11/1998 | 09/12/1998 | JL RAYA FLAMBOYAN | JL KARANGDUREN | pakisaji | Pakisaji | KAB. MALANG |
| 676 | 00774 | 12.30.19.07.00774 | PRIVANTO | 1276 | 007-01070 | 70.080 | M00882 | 00751 | 00111 | 28/11/1998 | 09/12/1998 | JL JENGGOLO IIA-20 | DS PAKISAJI/SAWAH BLK 7 | pakisaji | Pakisaji | KAB. MALANG |
| 677 | 00775 | 12.30.19.07.00775 | ARPIAH | 1713 | 007-01490 | 70.032 | M00883 | 00752 | 00111 | 28/11/1998 | 09/12/1998 | JL FLAMBOYAN | DS PAKISAJI/SAWAH BLK 7 | pakisaji | Pakisaji | KAB. MALANG |
| 678 | 00776 | 12.30.19.07.00776 | RUCHANAH/MOCH SYAHRUL M | 745 | 006-00110 | 69.888 | M00884 | 00753 | 00111 | 28/11/1998 | 09/12/1998 | JL RAYA 143 | JL RAYA KARANGDUREN/SAWAH | pakisaji | Pakisaji | KAB. MALANG |
| 679 | 00777 | 12.30.19.07.00777 | SITI FATONAH | 227 | 003-02510 | 69.762 | M00885 | 00754 | 00110 | 28/11/1998 | 09/12/1998 | PAKISAJI | JL PAHLAWAN USMAN | pakisaji | Pakisaji | KAB. MALANG |
| 680 | 00778 | 12.30.19.07.00778 | SUDOMO B | 120 | 004-00970 | 69.760 | M00886 | 00755 | 00110 | 28/11/1998 | 09/12/1998 | JL PAHLAWAN BAJURI | JL PAHLAWAN BAJURI | pakisaji | Pakisaji | KAB. MALANG |
| 681 | 00779 | 12.30.19.07.00779 | MOCH YUSUP | 73 | 006-00250 | 69.744 | M00887 | 00756 | 00114 | 28/11/1998 | 09/12/1998 | JL RAYA PAKISAJI | DS PAKISAJI/SAWAH BLK 6 | pakisaji | Pakisaji | KAB. MALANG |
| 682 | 00780 | 12.30.19.07.00780 | H PAIRIN | 90 | 011-00010 | 69.618 | M00888 | 00757 | 00110 | 28/11/1998 | 09/12/1998 | KAUMAN | JL KAUMAN | pakisaji | Pakisaji | KAB. MALANG |
| 683 | 00781 | 12.30.19.07.00781 | ISKANDAR | 128 | 003-01920 | 69.248 | M00889 | 00758 | 00114 | 28/11/1998 | 09/12/1998 | JL PAHLAWAN USMAN | DS PAKISAJI/TEGAL | pakisaji | Pakisaji | KAB. MALANG |
| 684 | 00784 | 12.30.19.07.00784 | RUSTAMADJI | 250 | 011-00020 | 69.126 | M00890 | 00759 | 00114 | 28/11/1998 | 09/12/1998 | GENENGAN | JL KAUMAN | pakisaji | Pakisaji | KAB. MALANG |
| 685 | 00785 | 12.30.19.07.00785 | SARTINAH | 264 | 003-02550 | 69.123 | M00891 | 00760 | 00114 | 28/11/1998 | 09/12/1998 | JL PAHLAWAN USMAN | JL PAHLAWAN USMAN | pakisaji | Pakisaji | KAB. MALANG |

| | | | | | | | | | | | | | | | |
|-----|-------|-------------------|--------------------------------|------|-----------|--------|--------|-------|-------|------------|------------|-------------------------|-------------------------|----------|-------------|
| 686 | 00786 | 12.30.19.07.00786 | SUPANDRI | 549 | 008-00170 | 69.070 | M04892 | 00761 | 00112 | 28/11/1998 | 09/12/1998 | JL SIMPANG KARANG DUREN | JL KARANGDUREN | Paktasji | KAB. MALANG |
| 687 | 00787 | 12.30.19.07.00787 | ARTIMAH | 1806 | 004-00270 | 68.820 | M00893 | 00762 | 00111 | 28/11/1998 | 09/12/1998 | JL PAHLAWAN USMAN | JL PAHLAWAN USMAN | Paktasji | KAB. MALANG |
| 688 | 00788 | 12.30.19.07.00788 | JAENAL SRI | 523 | 006-00340 | 68.784 | M00894 | 00763 | 00112 | 28/11/1998 | 09/12/1998 | IL PAHLAWAN BAJURI | DS PAKISAJISAWAH BLK 6 | Paktasji | KAB. MALANG |
| 689 | 00789 | 12.30.19.07.00789 | SHIYATI | 878 | 008-01170 | 68.748 | M00895 | 00764 | 00112 | 28/11/1998 | 09/12/1998 | FLAMBOYAN | IL FLAMBOYAN | Paktasji | KAB. MALANG |
| 690 | 00791 | 12.30.19.07.00791 | SUWITO | 161 | 004-00960 | 68.726 | M00896 | 00765 | 00114 | 28/11/1998 | 09/12/1998 | JL RAYA PAKISAJI | JL PAHLAWAN BAJURI | Paktasji | KAB. MALANG |
| 691 | 00794 | 12.30.19.07.00794 | DWI KRISTYO ANDARI | 303 | 006-00270 | 68.448 | M00897 | 00766 | 00115 | 28/11/1998 | 09/12/1998 | RAYA KEPUK | DS PAKISAJISAWAH BLK 6 | Paktasji | KAB. MALANG |
| 692 | 00795 | 12.30.19.07.00795 | SUYATNO | 315 | 014-00210 | 68.420 | M00898 | 00767 | 00115 | 28/11/1998 | 09/12/1998 | JL RAYA PAKISAJI | JL PANJI PULANG JIWO | Paktasji | KAB. MALANG |
| 693 | 00797 | 12.30.19.07.00797 | FX PRYANTO | 492 | 001-00380 | 68.388 | M00899 | 00768 | 00112 | 28/11/1998 | 09/12/1998 | JL RAYA PAKISAJI | IL FLAMBOYAN | Paktasji | KAB. MALANG |
| 694 | 00799 | 12.30.19.07.00799 | PONITI | 989 | 001-00350 | 68.373 | M00900 | 00769 | 00112 | 28/11/1998 | 09/12/1998 | JL PAHLAWAN BAJURI | DS PAKISAJITEGAL | Paktasji | KAB. MALANG |
| 695 | 00800 | 12.30.19.07.00800 | HANAPI | 1930 | 011-01540 | 68.050 | M00901 | 00770 | 00112 | 28/11/1998 | 09/12/1998 | JL RAYA PAKISAJI | JL RAYA PAKISAJI | Paktasji | KAB. MALANG |
| 696 | 00801 | 12.30.19.07.00801 | DAI | 519 | 007-00110 | 67.978 | M00902 | 00771 | 00113 | 28/11/1998 | 09/12/1998 | JL FLAMBOYAN | DS PAKISAJISAWAH BLK 7 | Paktasji | KAB. MALANG |
| 697 | 00802 | 12.30.19.07.00802 | KUSHANDOYO | 1678 | 009-02640 | 67.978 | M00903 | 00772 | 00113 | 28/11/1998 | 09/12/1998 | P USMAN | JL KAUMAN | Paktasji | KAB. MALANG |
| 698 | 00803 | 12.30.19.07.00803 | LUTFIATUS SAADAH | 185 | 005-01040 | 67.970 | M00904 | 00773 | 00115 | 28/11/1998 | 09/12/1998 | JL SIMPANG KARANG DUREN | JL KARANGDUREN | Paktasji | KAB. MALANG |
| 699 | 00804 | 12.30.19.07.00804 | SULISTIONO | 145 | 008-01970 | 67.650 | M00905 | 00774 | 00115 | 28/11/1998 | 09/12/1998 | FLAMBOYAN | IL FLAMBOYAN | Paktasji | KAB. MALANG |
| 700 | 00805 | 12.30.19.07.00805 | AGUS | 259 | 010-00160 | 67.623 | M00917 | 00786 | 00116 | 28/11/1998 | 09/12/1998 | KAUMAN | JL KAUMAN | Paktasji | KAB. MALANG |
| 701 | 00806 | 12.30.19.07.00806 | BAMBANG SANUSI | 150 | 013-01160 | 67.508 | M00918 | 00787 | 00116 | 28/11/1998 | 09/12/1998 | JL RAYA PAKISAJI | JL RAYA PAKISAJI | Paktasji | KAB. MALANG |
| 702 | 00807 | 12.30.19.07.00807 | ACHADIM | 224 | 004-00790 | 67.506 | M00919 | 00788 | 00116 | 28/11/1998 | 09/12/1998 | JL PAHLAWAN BAJURI | JL PAHLAWAN BAJURI | Paktasji | KAB. MALANG |
| 703 | 00808 | 12.30.19.07.00808 | RUKMI | 179 | 009-00890 | 67.492 | M00920 | 00789 | 00116 | 28/11/1998 | 09/12/1998 | JL TAMBAR KASIN | JL RAYA PAKISAJI | Paktasji | KAB. MALANG |
| 704 | 00809 | 12.30.19.07.00809 | MARTINI | 1387 | 003-02370 | 67.497 | M00921 | 00790 | 00116 | 28/11/1998 | 09/12/1998 | JL PAHLAWAN USMAN | JL PAHLAWAN USMAN | Paktasji | KAB. MALANG |
| 705 | 00810 | 12.30.19.07.00810 | SUTRISNO | 230 | 007-02270 | 67.472 | M00922 | 00791 | 00117 | 28/11/1998 | 09/12/1998 | JL RAYA PAKISAJI | JL KARANGDUREN | Paktasji | KAB. MALANG |
| 706 | 00811 | 12.30.19.07.00811 | DANA TRI HARNOMO | 265 | 009-00830 | 67.250 | M00923 | 00792 | 00117 | 28/11/1998 | 09/12/1998 | JL RAYA PAKISAJI | JL RAYA PAKISAJI | Paktasji | KAB. MALANG |
| 707 | 00812 | 12.30.19.07.00812 | SUNARI | 1328 | 011-01690 | 67.228 | M00924 | 00793 | 00117 | 28/11/1998 | 09/12/1998 | JL MANGGIS | JL MANGGIS | Paktasji | KAB. MALANG |
| 708 | 00813 | 12.30.19.07.00813 | ANNA MARJA | 100 | 014-00820 | 67.220 | M00925 | 00794 | 00117 | 28/11/1998 | 09/12/1998 | JL RAYA PAKISAJI | JL RAYA PAKISAJI | Paktasji | KAB. MALANG |
| 709 | 00814 | 12.30.19.07.00814 | SITI NURHAYATI | 173 | 003-01270 | 67.200 | M00926 | 00795 | 00117 | 28/11/1998 | 09/12/1998 | PAKISAJI UTARA GANCI | DS PAKISAJITEGAL | Paktasji | KAB. MALANG |
| 710 | 00815 | 12.30.19.07.00815 | SRI MULYANI | 463 | 007-01160 | 67.158 | M00927 | 00796 | 00118 | 28/11/1998 | 09/12/1998 | FLAMBOYAN | IL FLAMBOYAN | Paktasji | KAB. MALANG |
| 711 | 00816 | 12.30.19.07.00816 | M MASDARUL FAUZI | 152 | 003-00900 | 67.136 | M00928 | 00797 | 00118 | 28/11/1998 | 09/12/1998 | PAKISAJI UTARA GGI | JL PAHLAWAN BAJURI | Paktasji | KAB. MALANG |
| 712 | 00817 | 12.30.19.07.00817 | CHASAN BASRI | 215 | 008-02120 | 67.136 | M00929 | 00798 | 00118 | 28/11/1998 | 09/12/1998 | SIMPANG KARANG DUREN | DS PAKISAJISAWAH BLK 8 | Paktasji | KAB. MALANG |
| 713 | 00820 | 12.30.19.07.00820 | WATANI | 193 | 008-01120 | 67.072 | M00930 | 00799 | 00118 | 28/11/1998 | 09/12/1998 | FLAMBOYAN | DS PAKISAJISAWAH BLK 8 | Paktasji | KAB. MALANG |
| 714 | 00821 | 12.30.19.07.00821 | PAIRIN | 180 | 007-00900 | 66.820 | M00931 | 00800 | 00118 | 28/11/1998 | 09/12/1998 | PAKISAJI | DS PAKISAJISAWAH BLK 7 | Paktasji | KAB. MALANG |
| 715 | 00824 | 12.30.19.07.00824 | SURUD | 128 | 011-00340 | 66.780 | M00932 | 00801 | 00119 | 28/11/1998 | 09/12/1998 | KAUMAN | JL KAUMAN | Paktasji | KAB. MALANG |
| 716 | 00825 | 12.30.19.07.00825 | ARTIMAH | 244 | 003-02300 | 66.674 | M00933 | 00802 | 00119 | 28/11/1998 | 09/12/1998 | PAKISAJI 11/97 | JL PAHLAWAN USMAN | Paktasji | KAB. MALANG |
| 717 | 00826 | 12.30.19.07.00826 | AGUSTIN KARYAWATI | 111 | 015-00410 | 66.534 | M00934 | 00803 | 00119 | 28/11/1998 | 09/12/1998 | JL PANJI PULANG JIWO | JL PANJI PULANG JIWO | Paktasji | KAB. MALANG |
| 718 | 00827 | 12.30.19.07.00827 | POHINTEN | 161 | 006-00340 | 66.236 | M00935 | 00804 | 00119 | 28/11/1998 | 09/12/1998 | JL KAUMAN | DS PAKISAJISAWAH BLK 6 | Paktasji | KAB. MALANG |
| 719 | 00829 | 12.30.19.07.00829 | SATUN | 44 | 009-01320 | 66.236 | M00936 | 00805 | 00119 | 28/11/1998 | 09/12/1998 | JL KAUMAN | DS PAKISAJISAWAH BLK 7 | Paktasji | KAB. MALANG |
| 720 | 00831 | 12.30.19.07.00831 | SUJONO | 210 | 013-02370 | 66.230 | M00937 | 00806 | 00120 | 28/11/1998 | 09/12/1998 | JL STASUN | JL STASUN | Paktasji | KAB. MALANG |
| 721 | 00832 | 12.30.19.07.00832 | MLSTOPA | 591 | 003-01200 | 66.204 | M00938 | 00807 | 00120 | 28/11/1998 | 09/12/1998 | PAKISAJI UTARA GANCI | DS PAKISAJITEGAL | Paktasji | KAB. MALANG |
| 722 | 00833 | 12.30.19.07.00833 | KARAKET | 158 | 011-01330 | 66.256 | M00939 | 00808 | 00120 | 28/11/1998 | 09/12/1998 | JL MANGGIS | JL MANGGIS | Paktasji | KAB. MALANG |
| 723 | 00835 | 12.30.19.07.00835 | ASTUNI | 746 | 016-00900 | 66.240 | M00940 | 00809 | 00120 | 28/11/1998 | 09/12/1998 | JL MANGGIS | DS PAKISAJISAWAH BLK 16 | Paktasji | KAB. MALANG |
| 724 | 00836 | 12.30.19.07.00836 | SAMSUL ARIJIN | 240 | 005-00120 | 65.904 | M00941 | 00810 | 00120 | 28/11/1998 | 09/12/1998 | JL SIMPANG KARANG DUREN | DS PAKISAJISAWAH BLK 5 | Paktasji | KAB. MALANG |
| 725 | 00837 | 12.30.19.07.00837 | SUCININGSIH DIAN ANTON | 107 | 013-00740 | 65.904 | M00942 | 00811 | 00121 | 28/11/1998 | 09/12/1998 | JL LANGSEP | JL RAYA PAKISAJI | Paktasji | KAB. MALANG |
| 726 | 00838 | 12.30.19.07.00838 | SRIANAH | 588 | 005-00890 | 65.890 | M00943 | 00812 | 00121 | 28/11/1998 | 09/12/1998 | JL FLAMBOYAN | JL KARANGDUREN | Paktasji | KAB. MALANG |
| 727 | 00840 | 12.30.19.07.00840 | AGUSTINA MARIA SRI PUJI ASTUTI | 303 | 002-01180 | 65.856 | M00944 | 00813 | 00122 | 28/11/1998 | 09/12/1998 | KAUMAN | JL KAUMAN | Paktasji | KAB. MALANG |
| 728 | 00841 | 12.30.19.07.00841 | DJAMAL | 96 | 011-02650 | 65.828 | M00945 | 00814 | 00121 | 28/11/1998 | 09/12/1998 | JL MANGGIS | JL MANGGIS | Paktasji | KAB. MALANG |
| 729 | 00842 | 12.30.19.07.00842 | LENY SUMANTY / RUBIN WIDIANTI | 122 | 003-01760 | 65.815 | M00946 | 00815 | 00121 | 28/11/1998 | 09/12/1998 | JL PAHLAWAN BAJURI | DS PAKISAJITEGAL | Paktasji | KAB. MALANG |
| 730 | 00843 | 12.30.19.07.00843 | HERU SISWANJO | 104 | 001-00280 | 65.816 | M00947 | 00816 | 00122 | 28/11/1998 | 09/12/1998 | JL PAHLAWAN BAJURI | DS PAKISAJITEGAL | Paktasji | KAB. MALANG |
| 731 | 00844 | 12.30.19.07.00844 | HARI SUKATMADI | 297 | 013-00630 | 65.802 | M00948 | 00817 | 00122 | 28/11/1998 | 09/12/1998 | JL PAKISAJI | JL LANGSEP | Paktasji | KAB. MALANG |
| 732 | 00845 | 12.30.19.07.00845 | YOHANES HALIM | 825 | 012-01290 | 65.600 | M00949 | 00819 | 00122 | 28/11/1998 | 09/12/1998 | JL STASUN | JL STASUN | Paktasji | KAB. MALANG |
| 733 | 00846 | 12.30.19.07.00846 | PONIMAH | 88 | 010-00320 | 65.420 | M00951 | 00820 | 00122 | 28/11/1998 | 09/12/1998 | JL KAUMAN | JL RAYA PAKISAJI | Paktasji | KAB. MALANG |
| 734 | 00847 | 12.30.19.07.00847 | | | | | | | | | | JL KAUMAN | JL KAUMAN | Paktasji | KAB. MALANG |

| | | | | | | | | | | | | | | | |
|-----|-------|----------------------------|------------------|-------|------------|--------|---------|-------|-------|------------|------------------|-------------------------|--------------|---------|-------------|
| 600 | 02110 | MUSRI | 1230,19,02,03111 | 3113 | 008-0163,0 | 47,538 | M.01683 | 01880 | 00070 | 16/11/1998 | JL. ANJASMORO | JL. ANJASMORO | Karang Ponds | Pektaji | KAB. MALANG |
| 601 | 02111 | SIMLATT | 1230,19,02,03111 | 7618 | 008-039,0 | 47,531 | M.01684 | 01881 | 00070 | 16/11/1998 | JL. ANJASMORO | JL. ANJASMORO | Karang Ponds | Pektaji | KAB. MALANG |
| 602 | 02115 | KAYAT | 1230,19,02,03115 | 6267 | 023-0011,0 | 47,530 | M.01685 | 01882 | 00071 | 16/11/1998 | KARANG PANDAN | DS KARBANGPANDAN/SA/WAH | Karang Ponds | Pektaji | KAB. MALANG |
| 603 | 02117 | DIRMAN | 1230,19,02,03117 | 5060 | 024-0011,0 | 47,530 | M.01686 | 01883 | 00071 | 16/11/1998 | KARANG PANDAN | DS KARBANGPANDAN/SA/WAH | Karang Ponds | Pektaji | KAB. MALANG |
| 604 | 02118 | BABANG SAPTO PRAMONO | 1230,19,02,03118 | 8698 | 026-0014,0 | 47,530 | M.01687 | 01884 | 00071 | 16/11/1998 | KARANGPANDAN | DS KARBANGPANDAN/SA/WAH | Karang Ponds | Pektaji | KAB. MALANG |
| 605 | 02120 | EPI | 1230,19,02,03120 | 5692 | 026-0032,0 | 47,530 | M.01688 | 01885 | 00071 | 16/11/1998 | KARANGPANDAN | DS KARBANGPANDAN/SA/WAH | Karang Ponds | Pektaji | KAB. MALANG |
| 606 | 02122 | UNTING RERUDI | 1230,19,02,03122 | 6340 | 012-0151,0 | 47,448 | M.01689 | 01886 | 00071 | 16/11/1998 | JL. SARANGAN | DS KARBANGPANDAN | Karang Ponds | Pektaji | KAB. MALANG |
| 607 | 02123 | HARI RIANTORO | 1230,19,02,03123 | 5294 | 009-0040,0 | 47,430 | M.01690 | 01887 | 00071 | 16/11/1998 | JL. KENDALISODO | PINGGIR SUNGAI METRO | Karang Ponds | Pektaji | KAB. MALANG |
| 608 | 02124 | YAMATI | 1230,19,02,03124 | 2180 | 007-0011,0 | 47,412 | M.01686 | 02003 | 00882 | 16/11/1998 | JL. KENDALISODO | DSN BENDU LOR/TEGALAN | Karang Ponds | Pektaji | KAB. MALANG |
| 609 | 02126 | ADI SUPRIONO | 1230,19,02,03126 | 5466 | 014-0034,0 | 47,369 | M.01807 | 02004 | 00078 | 16/11/1998 | JL. GARUDA | JL. GARUDA/TIKUR SUNGAI | Karang Ponds | Pektaji | KAB. MALANG |
| 610 | 02127 | WATIK SARIM | 1230,19,02,03127 | 3935 | 001-0007,0 | 47,388 | M.01808 | 02005 | 00076 | 16/11/1998 | DS KARBANGPANDAN | PINGGIR SUNGAI KDMONGGO | Karang Ponds | Pektaji | KAB. MALANG |
| 611 | 02128 | MOCH NAKRONI | 1230,19,02,03128 | 64 | 019-0024,0 | 47,920 | M.01343 | 01340 | 00021 | 16/11/1998 | KARBANGPANDAN | JL. RAYYA KARBANGPANDAN | Karang Ponds | Pektaji | KAB. MALANG |
| 612 | 02129 | GATOT SUBENO | 1230,19,02,03129 | 2911 | 015-0140,0 | 46,962 | M.01748 | 01945 | 00072 | 16/11/1998 | DS KARBANGPANDAN | JL. SARANGAN | Karang Ponds | Pektaji | KAB. MALANG |
| 613 | 02130 | DARAH | 1230,19,02,03130 | 2912 | 013-0089,0 | 46,920 | M.01749 | 01946 | 00073 | 16/11/1998 | KEPUNGKONGGO | PINGGIR SUNGAI METRO | Karang Ponds | Pektaji | KAB. MALANG |
| 614 | 02131 | YASIR/UDINI | 1230,19,02,03131 | 2943 | 008-0313,0 | 46,811 | M.01750 | 01947 | 00073 | 16/11/1998 | JL. GARUDA | JL. GARUDA/TIKUR SUNGAI | Karang Ponds | Pektaji | KAB. MALANG |
| 615 | 02132 | WARIMON | 1230,19,02,03132 | 362 | 001-0008,0 | 46,800 | M.01809 | 02006 | 00076 | 16/11/1998 | KARBANGPANDAN | PINGGIR SUNGAI KDMONGGO | Karang Ponds | Pektaji | KAB. MALANG |
| 616 | 02133 | WARIMON | 1230,19,02,03133 | 1961 | 003-0099,0 | 46,494 | M.01751 | 01948 | 00075 | 16/11/1998 | KEPUNGKONGGO | DSN KDMONGGO | Karang Ponds | Pektaji | KAB. MALANG |
| 617 | 02134 | IR ENI SUCIANTI | 1230,19,02,03134 | 902 | 008-0016,0 | 46,112 | M.01258 | 01435 | 00004 | 16/11/1998 | JL. ANJASMORO | JL. ANJASMORO | Karang Ponds | Pektaji | KAB. MALANG |
| 618 | 02135 | JIMADI | 1230,19,02,03135 | 1762 | 017-0001,0 | 46,015 | M.01752 | 01949 | 00075 | 16/11/1998 | JL. SARANGAN | JL. RAYYA KARBANGPANDAN | Karang Ponds | Pektaji | KAB. MALANG |
| 619 | 02136 | YATEMI | 1230,19,02,03136 | 1609 | 028-0013,0 | 45,819 | M.01754 | 01950 | 00075 | 16/11/1998 | DS KDMONGGO | DSN KDMONGGO BLT/SA/WAH | Karang Ponds | Pektaji | KAB. MALANG |
| 620 | 02138 | YUSMANTI | 1230,19,02,03137 | 2892 | 014-0072,0 | 45,730 | M.01754 | 01951 | 00073 | 16/11/1998 | JL. SARANGAN | JL. RAYYA KARBANGPANDAN | Karang Ponds | Pektaji | KAB. MALANG |
| 621 | 02138 | KABIN | 1230,19,02,03138 | 2001 | 015-0122,0 | 45,618 | M.01755 | 01952 | 00073 | 16/11/1998 | JL. SARANGAN | JL. RAYYA KARBANGPANDAN | Karang Ponds | Pektaji | KAB. MALANG |
| 622 | 02139 | KAYAT BASUKI | 1230,19,02,03139 | 2001 | 023-0012,0 | 45,504 | M.01259 | 01436 | 00010 | 19/11/1998 | KARBANG PANDAN | DS KARBANGPANDAN/SA/WAH | Karang Ponds | Pektaji | KAB. MALANG |
| 623 | 02141 | KANTI | 1230,19,02,03141 | 206 | 028-0007,0 | 45,414 | M.01386 | 01783 | 00030 | 19/11/1998 | DS KDMONGGO | DSN KDMONGGO BLT/SA/WAH | Karang Ponds | Pektaji | KAB. MALANG |
| 624 | 02142 | NARI | 1230,19,02,03142 | 392 | 008-0057,0 | 45,323 | M.01587 | 01784 | 00040 | 19/11/1998 | JL. KEDALISODO | JL. ANJASMORO | Karang Ponds | Pektaji | KAB. MALANG |
| 625 | 02143 | I KETUT SUARMAKUSUMI/WARTI | 1230,19,02,03143 | 569 | 008-0324,0 | 45,309 | M.01588 | 01785 | 00030 | 19/11/1998 | JL. GARUDA | JL. GARUDA/TIKUR SUNGAI | Karang Ponds | Pektaji | KAB. MALANG |
| 626 | 02144 | SRI BAWON | 1230,19,02,03144 | 26390 | 017-0161,0 | 45,129 | M.01707 | 01904 | 00063 | 16/11/1998 | JL. SARANGAN | DS KARBANGPANDAN | Karang Ponds | Pektaji | KAB. MALANG |
| 627 | 02145 | GIYONO | 1230,19,02,03145 | 163 | 009-0111,0 | 45,120 | M.01528 | 01725 | 00044 | 19/11/1998 | JL. GARUDA | JL. GARUDA/TIKUR SUNGAI | Karang Ponds | Pektaji | KAB. MALANG |
| 628 | 02146 | KATOSNURPUNAH | 1230,19,02,03146 | 194 | 028-0030,0 | 45,100 | M.01529 | 01726 | 00044 | 19/11/1998 | JL. PEREN | JL. ANJASMORO | Karang Ponds | Pektaji | KAB. MALANG |
| 629 | 02170 | BANVAH | 1230,19,02,03170 | 3572 | 008-0012,0 | 45,015 | M.01810 | 02007 | 00081 | 19/11/1998 | JL. ANJASMORO | JL. ANJASMORO | Karang Ponds | Pektaji | KAB. MALANG |

| | | | | | | | | | | | | | | | |
|-----|-------|-------------------------|-------------------|-------|-------------|--------|---------|-------|-------|------------|--------------------|-------------------------|--------------|---------|------------|
| 350 | 02048 | SURVANDI | 12.30.19.02.02048 | 2667 | 027-0020.0 | 51.994 | M.01736 | 01933 | 00072 | 16/11/1998 | DS KARANGPANDAN | DSN KIDONGGO SITUBAWAH | Kerng Penden | Pelatih | KAB MALANG |
| 351 | 02049 | ISBANU | 12.30.19.02.02049 | 2764 | 00R-0167.0 | 51.883 | M.01737 | 01934 | 00072 | 16/11/1998 | JL ANJASMORO | JL ANJASMORO | Kerng Penden | Pelatih | KAB MALANG |
| 352 | 02050 | TOHA FAUZIL | 12.30.19.02.02050 | 1667 | 01-72003.0 | 51.840 | M.01738 | 01935 | 00072 | 16/11/1998 | JL SARANGAN | JL TERB SARANGAN | Kerng Penden | Pelatih | KAB MALANG |
| 353 | 02051 | H KHOLIL ABD AZIS | 12.30.19.02.02051 | 1332 | 00R-0160.0 | 51.753 | M.01739 | 01936 | 00073 | 16/11/1998 | JL ANJASMORO | JL ANJASMORO | Kerng Penden | Pelatih | KAB MALANG |
| 354 | 02052 | MUSTOKO | 12.30.19.02.02052 | 1573 | 025-0003.0 | 51.696 | M.01740 | 01937 | 00073 | 16/11/1998 | DS KARANGPANDAN | DS KARANGPANDAN/SAVAH | Kerng Penden | Pelatih | KAB MALANG |
| 355 | 02053 | NGADIRI | 12.30.19.02.02053 | 1464 | 03-10016.0 | 51.669 | M.01741 | 01938 | 00073 | 16/11/1998 | DS KARANGPANDAN | JL RAYVA KARANGPANDAN | Kerng Penden | Pelatih | KAB MALANG |
| 356 | 02054 | UTIHMI | 12.30.19.02.02054 | 1549 | 00R-0003.0 | 51.592 | M.01742 | 01939 | 00073 | 16/11/1998 | KBDUNONGGO | DSN KIDONGGO SITUBAWAH | Kerng Penden | Pelatih | KAB MALANG |
| 357 | 02055 | SUTJIPTO | 12.30.19.02.02055 | 4479 | 01-4055.0 | 51.516 | M.01743 | 01940 | 00073 | 16/11/1998 | JL GARUDA | JL GARUDA/PTIMUR SINGAI | Kerng Penden | Pelatih | KAB MALANG |
| 358 | 02056 | MOCCH TOYIB | 12.30.19.02.02056 | 2917 | 015-0040.0 | 51.503 | M.01744 | 01941 | 00073 | 16/11/1998 | JL RAYVA PAKISAJI | JL RAYVA KARANGPANDAN | Kerng Penden | Pelatih | KAB MALANG |
| 359 | 02057 | SAKRI | 12.30.19.02.02057 | 5580 | 00R-0010.0 | 51.470 | M.01745 | 01942 | 00073 | 16/11/1998 | JL ANJASMORO | JL ANJASMORO | Kerng Penden | Pelatih | KAB MALANG |
| 360 | 02059 | SRI HARTATI | 12.30.19.02.02059 | 5647 | 00R-0013.0 | 51.335 | M.01746 | 01943 | 00073 | 16/11/1998 | JL KENDALISODO | JL KENDALISODO | Kerng Penden | Pelatih | KAB MALANG |
| 361 | 02063 | TALIP | 12.30.19.02.02063 | 1746 | 01-0043.0 | 51.282 | M.01747 | 01944 | 00073 | 16/11/1998 | JL GARUDA | JL GARUDA/PTIMUR SINGAI | Kerng Penden | Pelatih | KAB MALANG |
| 362 | 02064 | HJ. ANIS WATIN | 12.30.19.02.02064 | 1592 | 00R-0112.0 | 51.266 | M.01804 | 02001 | 00080 | 16/11/1998 | JL GARUDA | JL GARUDA/PTIMUR SINGAI | Kerng Penden | Pelatih | KAB MALANG |
| 363 | 02065 | TIAMAH | 12.30.19.02.02065 | 11602 | 00R-0002.0 | 51.228 | M.01805 | 02002 | 00079 | 16/11/1998 | JL KENDALISODO | DSN BENDU LOR/TEGALAN | Kerng Penden | Pelatih | KAB MALANG |
| 364 | 02066 | TOROP MARDIKO | 12.30.19.02.02066 | 1616 | 01R-0033.0 | 51.180 | M.01226 | 01453 | 00003 | 16/11/1998 | JL GARUDA | JL GARUDA | Kerng Penden | Pelatih | KAB MALANG |
| 365 | 02067 | SUTRONG ADI WIJOYO | 12.30.19.02.02067 | 501 | 01-74142.0 | 51.139 | M.01257 | 01454 | 00004 | 16/11/1998 | JL SARANGAN | DS KARANGPANDAN | Kerng Penden | Pelatih | KAB MALANG |
| 366 | 02069 | WAKSI | 12.30.19.02.02069 | 2221 | 00R-0074.0 | 51.114 | M.01811 | 02008 | 00084 | 16/11/1998 | JL ANJASMORO | JL ANJASMORO | Kerng Penden | Pelatih | KAB MALANG |
| 367 | 02070 | YALITIK | 12.30.19.02.02070 | 1645 | 00R-0315.0 | 51.021 | M.01812 | 02009 | 00084 | 16/11/1998 | JL GARUDA | JL GARUDA/PTIMUR SINGAI | Kerng Penden | Pelatih | KAB MALANG |
| 368 | 02071 | SUSTER HADI TRAMULI | 12.30.19.02.02071 | 1682 | 00R-0038.0 | 50.936 | M.01813 | 02010 | 00084 | 16/11/1998 | JL KENDALISODO | JL KENDALISODO | Kerng Penden | Pelatih | KAB MALANG |
| 369 | 02072 | H. RAYI | 12.30.19.02.02072 | 2618 | 024-0003.0 | 50.760 | M.01814 | 02011 | 00084 | 16/11/1998 | KARANG PANDAN | DS KARANGPANDAN/SAVAH | Kerng Penden | Pelatih | KAB MALANG |
| 370 | 02073 | ABD. ROCHMAN | 12.30.19.02.02073 | 1697 | 00R-0242.0 | 50.708 | M.01815 | 02012 | 00084 | 16/11/1998 | JL RAYVA PAKISAJI | JL RAYVA KARANGPANDAN | Kerng Penden | Pelatih | KAB MALANG |
| 371 | 02074 | SRI RUDAWATI | 12.30.19.02.02074 | 2261 | 01-74153.0 | 50.661 | M.01816 | 02013 | 00084 | 16/11/1998 | JL SARANGAN | JL SARANGAN | Kerng Penden | Pelatih | KAB MALANG |
| 372 | 02075 | WASANI | 12.30.19.02.02075 | 3769 | 00R-0004.0 | 50.632 | M.01817 | 02014 | 00084 | 16/11/1998 | KBDUNONGGO | DSN KIDONGGO SITUBAWAH | Kerng Penden | Pelatih | KAB MALANG |
| 373 | 02079 | KANTI DWI WIDAYATI | 12.30.19.02.02079 | 1298 | 01-74103.0 | 50.328 | M.01818 | 02015 | 00086 | 16/11/1998 | JL SARANGAN | DS KARANGPANDAN | Kerng Penden | Pelatih | KAB MALANG |
| 374 | 02080 | SUKARTI KRISTIANA | 12.30.19.02.02080 | 1182 | 00R-0110.0 | 50.243 | M.01819 | 02016 | 00086 | 16/11/1998 | JL ANJASMORO | JL ANJASMORO | Kerng Penden | Pelatih | KAB MALANG |
| 375 | 02081 | TEMO | 12.30.19.02.02081 | 1259 | 025-0018.0 | 50.076 | M.01820 | 02017 | 00086 | 16/11/1998 | KARANGPANDAN | DS KARANGPANDAN/SAVAH | Kerng Penden | Pelatih | KAB MALANG |
| 376 | 02082 | GINI | 12.30.19.02.02082 | 1133 | 00R-0240.0 | 50.930 | M.01821 | 02018 | 00086 | 16/11/1998 | JL ANJASMORO | JL ANJASMORO | Kerng Penden | Pelatih | KAB MALANG |
| 377 | 02083 | THADJARI | 12.30.19.02.02083 | 1701 | 001-0014.0 | 49.866 | M.01822 | 02019 | 00086 | 16/11/1998 | JL KBDUNONGGO | JL GARUDA | Kerng Penden | Pelatih | KAB MALANG |
| 378 | 02084 | DIBRAN | 12.30.19.02.02084 | 1298 | 00R-0280.0 | 49.763 | M.01823 | 02020 | 00086 | 16/11/1998 | JL ANJASMORO | JL ANJASMORO | Kerng Penden | Pelatih | KAB MALANG |
| 379 | 02085 | SUVANTO | 12.30.19.02.02085 | 6689 | 00R-0154.0 | 49.610 | M.01824 | 02021 | 00084 | 16/11/1998 | JL ANJASMORO | JL ANJASMORO | Kerng Penden | Pelatih | KAB MALANG |
| 380 | 02086 | SIPARI | 12.30.19.02.02086 | 1996 | 00R-0182.0 | 49.601 | M.01825 | 02022 | 00086 | 16/11/1998 | JL ANJASMORO | JL ANJASMORO | Kerng Penden | Pelatih | KAB MALANG |
| 381 | 02087 | SUDARNO | 12.30.19.02.02087 | 9362 | 01-74041.0 | 49.545 | M.01826 | 02023 | 00087 | 16/11/1998 | JL SARANGAN | JL SARANGAN | Kerng Penden | Pelatih | KAB MALANG |
| 382 | 02088 | RINDATI | 12.30.19.02.02088 | 2255 | 01R-0031.0 | 49.483 | M.01827 | 02024 | 00087 | 16/11/1998 | JL RAYVA PAKISAJI | JL RAYVA KARANGPANDAN | Kerng Penden | Pelatih | KAB MALANG |
| 383 | 02089 | TIAMAH | 12.30.19.02.02089 | 2869 | 007-0061.0 | 49.434 | M.01828 | 02025 | 00087 | 16/11/1998 | JL KENDALISODO | JL KENDALISODO LOR | Kerng Penden | Pelatih | KAB MALANG |
| 384 | 02090 | NUR SAMUDIN | 12.30.19.02.02090 | 2620 | 017-0003.0 | 49.274 | M.01829 | 02026 | 00087 | 16/11/1998 | JL SARANGAN | JL SARANGAN | Kerng Penden | Pelatih | KAB MALANG |
| 385 | 02091 | SUGENG HARI PRABOWO | 12.30.19.02.02091 | 6886 | 00R-0050.0 | 49.050 | M.01830 | 02027 | 00087 | 16/11/1998 | JL KENDALISODO | JL KENDALISODO | Kerng Penden | Pelatih | KAB MALANG |
| 386 | 02092 | NGURIN WIJONO | 12.30.19.02.02092 | 10244 | 00R-0076.0 | 49.016 | M.01831 | 02028 | 00087 | 16/11/1998 | JL KENDALISODO | JL KENDALISODO | Kerng Penden | Pelatih | KAB MALANG |
| 387 | 02094 | JUNANAH | 12.30.19.02.02094 | 8431 | 007-0146.0 | 48.873 | M.01832 | 02029 | 00087 | 16/11/1998 | JL ANJASMORO | JL ANJASMORO | Kerng Penden | Pelatih | KAB MALANG |
| 388 | 02095 | SUDYANTO | 12.30.19.02.02095 | 9943 | 00R-00112.0 | 48.600 | M.01833 | 02030 | 00087 | 16/11/1998 | KBDUNONGGO | DSN KIDONGGO SITUBAWAH | Kerng Penden | Pelatih | KAB MALANG |
| 389 | 02096 | MULYAHADI SETYA SUDARMA | 12.30.19.02.02096 | 10123 | 026-0038.0 | 48.336 | M.01834 | 02031 | 00088 | 16/11/1998 | JL KENDALISODO | JL KENDALISODO | Kerng Penden | Pelatih | KAB MALANG |
| 390 | 02097 | SOLIH WAGDANI | 12.30.19.02.02097 | 4377 | 00R-0033.0 | 48.306 | M.01835 | 02032 | 00088 | 16/11/1998 | JL KENDALISODO | DS KARANGPANDAN | Kerng Penden | Pelatih | KAB MALANG |
| 391 | 02098 | HA. MURNUZAR | 12.30.19.02.02098 | 9371 | 00R-0342.0 | 48.280 | M.01836 | 02033 | 00088 | 16/11/1998 | JL RAYVA PAKISAJI | JL RAYVA KARANGPANDAN | Kerng Penden | Pelatih | KAB MALANG |
| 392 | 02101 | H ROKIM | 12.30.19.02.02101 | 2911 | 016-0066.0 | 48.276 | M.01837 | 02034 | 00088 | 16/11/1998 | KARANGPANDAN | DS KARANGPANDAN/TEGAL | Kerng Penden | Pelatih | KAB MALANG |
| 393 | 02102 | NYANIKKASIM | 12.30.19.02.02102 | 7113 | 00S-0058.0 | 48.276 | M.01838 | 02035 | 00088 | 16/11/1998 | JL KBDUNONGGO | PINGGIR SINGAI NETRO | Kerng Penden | Pelatih | KAB MALANG |
| 394 | 02103 | FATMAH | 12.30.19.02.02103 | 2187 | 021-0010.0 | 48.240 | M.01839 | 02036 | 00088 | 16/11/1998 | KARANG PANDAN | DS KARANGPANDAN/SAVAH | Kerng Penden | Pelatih | KAB MALANG |
| 395 | 02104 | YANAH | 12.30.19.02.02104 | 3609 | 007-0002.0 | 48.240 | M.01840 | 02037 | 00088 | 16/11/1998 | JL KENDALISODO | DSN BENDU LOR/TEGALAN | Kerng Penden | Pelatih | KAB MALANG |
| 396 | 02106 | IBNU SAFAT ALYUHLAH SE | 12.30.19.02.02106 | 1732 | 01R-0057.0 | 48.000 | M.01679 | 01876 | 00070 | 16/11/1998 | JL SULTAN AGUNG | DS KARANGPANDAN | Kerng Penden | Pelatih | KAB MALANG |
| 397 | 02107 | SUPATMI | 12.30.19.02.02107 | 1639 | 013-0072.0 | 47.932 | M.01680 | 01877 | 00070 | 16/11/1998 | JL REHABIT MURAYAN | JL REHABIT MURAYAN | Kerng Penden | Pelatih | KAB MALANG |
| 398 | 02108 | NINIK PURWATINGSIH | 12.30.19.02.02108 | 1813 | 01-74031.0 | 47.933 | M.01681 | 01878 | 00070 | 16/11/1998 | JL SARANGAN | JL TERB SARANGAN | Kerng Penden | Pelatih | KAB MALANG |
| 399 | 02109 | BANI | 12.30.19.02.02109 | 3792 | 001-0001.0 | 47.800 | M.01682 | 01879 | 00070 | 16/11/1998 | PERMANU | PINGGIR SINGAI KIDONGGO | Kerng Penden | Pelatih | KAB MALANG |

| | | | | | | | | | | | | | | | | |
|-----|-------|------------------------|-------------------|-------|------------|--------|---------|-------|-------|------------|------------|---------------------|-------------------------------|---------------|----------|-------------|
| 450 | 01916 | SITI WARINAH | 12.30.19.02.01916 | 1017 | 017-0110.0 | 64.023 | M.01698 | 01895 | 00063 | 16/11/1998 | 19/11/1998 | JL SARANGAN | DS KARANGPANDAN | Karang Pandan | Pakisaji | KAB. MALANG |
| 451 | 01918 | TIK ELMI | 12.30.19.02.01918 | 9816 | 014-0048.0 | 63.905 | M.01699 | 01896 | 00064 | 16/11/1998 | 19/11/1998 | JL GARUDA | JL GARUDA/TIMUR SUNGAI | Karang Pandan | Pakisaji | KAB. MALANG |
| 452 | 01920 | SUYATIK | 12.30.19.02.01920 | 1432 | 006-0007.0 | 63.730 | M.01700 | 01897 | 00064 | 16/11/1998 | 19/11/1998 | JL KENDALISODO | DSN BENDO LOW/TEGALAN | Karang Pandan | Pakisaji | KAB. MALANG |
| 453 | 01922 | MUSLIMIN | 12.30.19.02.01922 | 1478 | 023-0021.0 | 63.504 | M.01701 | 01898 | 00064 | 16/11/1998 | 19/11/1998 | KARANG PANDAN | DS KARANGPANDAN/SAWAH | Karang Pandan | Pakisaji | KAB. MALANG |
| 454 | 01924 | TIUT ZARNAL | 12.30.19.02.01924 | 3838 | 014-0075.0 | 63.485 | M.01702 | 01899 | 00064 | 16/11/1998 | 19/11/1998 | JL RAYA PAKISAJI | JL RAYA KARANGPANDAN | Karang Pandan | Pakisaji | KAB. MALANG |
| 455 | 01925 | SAMINI | 12.30.19.02.01925 | 3724 | 013-0089.0 | 63.360 | M.01703 | 01900 | 00064 | 16/11/1998 | 19/11/1998 | KEDUNG MONGGO | DSN KDMONGGO | Karang Pandan | Pakisaji | KAB. MALANG |
| 456 | 01926 | ASMANU/ SUPARTANI | 12.30.19.02.01926 | 5543 | 008-0269.0 | 63.340 | M.01704 | 01901 | 00064 | 16/11/1998 | 19/11/1998 | JL KENDALISODO | JL ANJASMORO | Karang Pandan | Pakisaji | KAB. MALANG |
| 457 | 01927 | NAPSIATUN | 12.30.19.02.01927 | 7487 | 006-0051.0 | 63.072 | M.01705 | 01902 | 00064 | 16/11/1998 | 19/11/1998 | JL KENDALISODO | JL KENDALISODO | Karang Pandan | Pakisaji | KAB. MALANG |
| 458 | 01929 | BENGKOK LURAH | 12.30.19.02.01929 | 10880 | 031-0002.0 | 62.400 | M.01706 | 01903 | 00064 | 16/11/1998 | 19/11/1998 | KARANGPANDAN | JL RAYA KARANGPANDAN | Karang Pandan | Pakisaji | KAB. MALANG |
| 459 | 01932 | MAHINDRO WIDJOJO | 12.30.19.02.01932 | 1985 | 008-0148.0 | 62.162 | M.01585 | 01782 | 00052 | 16/11/1998 | 19/11/1998 | JL ANJASMORO | JL ANJASMORO | Karang Pandan | Pakisaji | KAB. MALANG |
| 460 | 01933 | DAHLAN | 12.30.19.02.01933 | 72 | 027-0010.0 | 62.019 | M.01516 | 01723 | 00043 | 16/11/1998 | 19/11/1998 | DS KEDUNG MONGGO | DSN KDMONGGO SLT/SAWAH | Karang Pandan | Pakisaji | KAB. MALANG |
| 461 | 01935 | MANU | 12.30.19.02.01935 | 105 | 002-0009.0 | 61.920 | M.01517 | 01724 | 00044 | 16/11/1998 | 19/11/1998 | TEGAL KEDUNG MONGGO | DSN KDMONGGO | Karang Pandan | Pakisaji | KAB. MALANG |
| 462 | 01940 | KAMI | 12.30.19.02.01940 | 1231 | 016-0007.0 | 61.776 | M.01708 | 01905 | 00060 | 16/11/1998 | 19/11/1998 | KARANGPANDAN | DS KARANGPANDAN/TEGAL | Karang Pandan | Pakisaji | KAB. MALANG |
| 463 | 01942 | RUMIDJO HADI FIRMAN TO | 12.30.19.02.01942 | 2847 | 008-0100.0 | 61.775 | M.01709 | 01906 | 00060 | 16/11/1998 | 19/11/1998 | JL ANJASMORO | JL ANJASMORO | Karang Pandan | Pakisaji | KAB. MALANG |
| 464 | 01943 | MAHFUD HANIDI | 12.30.19.02.01943 | 5545 | 031-0015.0 | 61.500 | M.01710 | 01907 | 00060 | 16/11/1998 | 19/11/1998 | KARANGPANDAN | JL RAYA KARANGPANDAN | Karang Pandan | Pakisaji | KAB. MALANG |
| 465 | 01945 | SUMADJI | 12.30.19.02.01945 | 5329 | 018-0018.0 | 61.080 | M.01711 | 01908 | 00060 | 16/11/1998 | 19/11/1998 | JL RAYA PAKISAJI | JL RAYA KARANGPANDAN | Karang Pandan | Pakisaji | KAB. MALANG |
| 466 | 01946 | PATLIKAH | 12.30.19.02.01946 | 5399 | 028-0014.0 | 61.047 | M.01712 | 01909 | 00060 | 16/11/1998 | 19/11/1998 | DS KEDUNG MONGGO | DSN KDMONGGO SLT/SAWAH | Karang Pandan | Pakisaji | KAB. MALANG |
| 467 | 01947 | DAWIYAH | 12.30.19.02.01947 | 5498 | 013-0012.0 | 61.008 | M.01713 | 01910 | 00060 | 16/11/1998 | 19/11/1998 | DS KEDUNG MONGGO | DSN KDMONGGO | Karang Pandan | Pakisaji | KAB. MALANG |
| 468 | 01948 | ZAINUL ARIFFIN | 12.30.19.02.01948 | 2654 | 007-0014.0 | 60.978 | M.01714 | 01911 | 00060 | 16/11/1998 | 19/11/1998 | JL KENDALISODO | DSN BENDO LOW/TEGALAN | Karang Pandan | Pakisaji | KAB. MALANG |
| 469 | 01949 | TUMDAH | 12.30.19.02.01949 | 3210 | 008-0323.0 | 60.976 | M.01715 | 01912 | 00033 | 16/11/1998 | 19/11/1998 | JL GARUDA | JL GARUDA/TIMUR SUNGAI | Karang Pandan | Pakisaji | KAB. MALANG |
| 470 | 01950 | SINTOWATI | 12.30.19.02.01950 | 2939 | 017-0078.0 | 60.948 | M.01716 | 01913 | 00061 | 16/11/1998 | 19/11/1998 | JL SARANGAN | DS KARANGPANDAN | Karang Pandan | Pakisaji | KAB. MALANG |
| 471 | 01951 | RIANAH | 12.30.19.02.01951 | 5378 | 031-0007.0 | 60.576 | M.01717 | 01914 | 00061 | 16/11/1998 | 19/11/1998 | KARANGPANDAN | JL RAYA KARANGPANDAN | Karang Pandan | Pakisaji | KAB. MALANG |
| 472 | 01952 | H. SAHPAWI | 12.30.19.02.01952 | 2806 | 025-0009.0 | 60.480 | M.01718 | 01915 | 00061 | 16/11/1998 | 19/11/1998 | DS KARANGPANDAN | DS KARANGPANDAN/SAWAH | Karang Pandan | Pakisaji | KAB. MALANG |
| 473 | 01953 | PARTINI | 12.30.19.02.01953 | 10237 | 007-0178.0 | 60.360 | M.01719 | 01916 | 00061 | 16/11/1998 | 19/11/1998 | GOTONG ROYNG | GOTONG ROYNG | Karang Pandan | Pakisaji | KAB. MALANG |
| 474 | 01954 | SAMAD | 12.30.19.02.01954 | 11467 | 028-0003.0 | 59.967 | M.01720 | 01917 | 00061 | 16/11/1998 | 19/11/1998 | DS KEDUNG MONGGO | DSN KDMONGGO SLT/SAWAH | Karang Pandan | Pakisaji | KAB. MALANG |
| 475 | 01955 | WONGSO INDERAJID | 12.30.19.02.01955 | 972 | 018-0024.0 | 59.860 | M.01721 | 01918 | 00061 | 16/11/1998 | 19/11/1998 | JL RAYA PAKISAJI | JL RAYA KARANGPANDAN | Karang Pandan | Pakisaji | KAB. MALANG |
| 476 | 01956 | SAIM | 12.30.19.02.01956 | 5070 | 013-0146.0 | 59.778 | M.01722 | 01919 | 00061 | 16/11/1998 | 19/11/1998 | DSN KEDUNG MONGGO | JL PRAJURIT MURAWAN | Karang Pandan | Pakisaji | KAB. MALANG |
| 477 | 01960 | LIATMOJO | 12.30.19.02.01960 | 6117 | 005-0025.0 | 59.516 | M.01723 | 01920 | 00061 | 16/11/1998 | 19/11/1998 | JL KEDUNG MONGGO | DSN KDMONGGO | Karang Pandan | Pakisaji | KAB. MALANG |
| 478 | 01962 | HASAN ANSORY | 12.30.19.02.01962 | 843 | 015-0038.0 | 59.550 | M.01724 | 01921 | 00062 | 16/11/1998 | 19/11/1998 | JL RAYA PAKISAJI | JL RAYA KARANGPANDAN | Karang Pandan | Pakisaji | KAB. MALANG |
| 479 | 01963 | DAIM | 12.30.19.02.01963 | 743 | 009-0039.0 | 59.436 | M.01725 | 01922 | 00062 | 16/11/1998 | 19/11/1998 | JL KENDALISODO | DSN BENDO LOW/TEGALAN | Karang Pandan | Pakisaji | KAB. MALANG |
| 480 | 01965 | LASYIAH | 12.30.19.02.01965 | 1300 | 027-0017.0 | 59.103 | M.01726 | 01923 | 00062 | 16/11/1998 | 19/11/1998 | DS KARANGPANDAN | DSN KDMONGGO SLT/SAWAH | Karang Pandan | Pakisaji | KAB. MALANG |
| 481 | 01968 | SATHAM | 12.30.19.02.01968 | 770 | 027-0016.0 | 58.960 | M.01727 | 01924 | 00062 | 16/11/1998 | 19/11/1998 | DS KARANGPANDAN | DSN KDMONGGO SLT/SAWAH | Karang Pandan | Pakisaji | KAB. MALANG |
| 482 | 01972 | SENAN | 12.30.19.02.01972 | 274 | 017-0079.0 | 58.824 | M.01246 | 01443 | 00005 | 16/11/1998 | 19/11/1998 | JL SARANGAN | DS KARANGPANDAN | Karang Pandan | Pakisaji | KAB. MALANG |
| 483 | 01973 | RUDI MANGAYAS | 12.30.19.02.01973 | 5643 | 031-0004.0 | 58.800 | M.01247 | 01444 | 00009 | 16/11/1998 | 19/11/1998 | KARANGPANDAN | JL RAYA KARANGPANDAN | Karang Pandan | Pakisaji | KAB. MALANG |
| 484 | 01974 | PAIDI | 12.30.19.02.01974 | 282 | 009-0072.0 | 58.785 | M.01248 | 01445 | 00005 | 16/11/1998 | 19/11/1998 | JL KENDALISODO | DSN BENDO LOW/TEGALAN | Karang Pandan | Pakisaji | KAB. MALANG |
| 485 | 01975 | TINAYAH | 12.30.19.02.01975 | 166 | 025-0005.0 | 58.716 | M.01249 | 01446 | 00005 | 16/11/1998 | 19/11/1998 | DS KARANGPANDAN | DS KARANGPANDAN/SAWAH | Karang Pandan | Pakisaji | KAB. MALANG |
| 486 | 01976 | BUDIANTO | 12.30.19.02.01976 | 182 | 009-0106.0 | 58.710 | M.01250 | 01447 | 00006 | 16/11/1998 | 19/11/1998 | JL GARUDA | JL GARUDA/TIMUR SUNGAI | Karang Pandan | Pakisaji | KAB. MALANG |
| 487 | 01977 | YATMINAH | 12.30.19.02.01977 | 133 | 005-0034.0 | 58.176 | M.01251 | 01448 | 00006 | 16/11/1998 | 19/11/1998 | JL KEDUNG MONGGO | DSN KDMONGGO | Karang Pandan | Pakisaji | KAB. MALANG |
| 488 | 01978 | KASNO | 12.30.19.02.01978 | 67 | 005-0033.0 | 58.068 | M.01252 | 01449 | 00006 | 16/11/1998 | 19/11/1998 | JL KEDUNG MONGGO | DSN KDMONGGO | Karang Pandan | Pakisaji | KAB. MALANG |
| 489 | 01979 | SURATUN | 12.30.19.02.01979 | 1145 | 023-0018.0 | 57.780 | M.01253 | 01450 | 00006 | 16/11/1998 | 19/11/1998 | KARANG PANDAN | DS KARANGPANDAN/SAWAH | Karang Pandan | Pakisaji | KAB. MALANG |
| 490 | 01980 | SAPARI SANTOSO | 12.30.19.02.01980 | 209 | 028-0022.0 | 57.380 | M.01254 | 01451 | 00006 | 16/11/1998 | 19/11/1998 | JL RAYA BANDULAN | | Karang Pandan | Pakisaji | KAB. MALANG |
| 491 | 01981 | SUGIANTO | 12.30.19.02.01981 | 3595 | 008-0116.0 | 57.298 | M.01255 | 01452 | 00006 | 16/11/1998 | 19/11/1998 | JL ANJASMORO | JL ANJASMORO | Karang Pandan | Pakisaji | KAB. MALANG |
| 492 | 01982 | RAMU TURI | 12.30.19.02.01982 | 396 | 028-0016.0 | 57.240 | M.01429 | 01626 | 00033 | 16/11/1998 | 19/11/1998 | DS KEDUNG MONGGO | DSN KDMONGGO SLT/SAWAH | Karang Pandan | Pakisaji | KAB. MALANG |
| 493 | 01985 | MASHURI | 12.30.19.02.01985 | 2014 | 018-0007.0 | 57.170 | M.01842 | 02039 | 00076 | 16/11/1998 | 19/11/1998 | JL RAYA PAKISAJI | JL RAYA KARANGPANDAN | Karang Pandan | Pakisaji | KAB. MALANG |
| 494 | 01986 | S. GONO | 12.30.19.02.01986 | 2498 | 008-0241.0 | 57.021 | M.01756 | 01953 | 00076 | 16/11/1998 | 19/11/1998 | JL RAYA PAKISAJI | JL RAYA KARANGPANDAN | Karang Pandan | Pakisaji | KAB. MALANG |
| 495 | 01987 | MARWAN SUSENO | 12.30.19.02.01987 | 10932 | 003-0003.0 | 56.940 | M.01757 | 01954 | 00077 | 16/11/1998 | 19/11/1998 | KEDUNG MONGGO | PINGGIR SUNGAI KDMONGGO/SAWAH | Karang Pandan | Pakisaji | KAB. MALANG |
| 496 | 01988 | SUMARMI | 12.30.19.02.01988 | 2438 | 017-0192.0 | 56.910 | M.01758 | 01955 | 00077 | 16/11/1998 | 19/11/1998 | JL SARANGAN | DS KARANGPANDAN | Karang Pandan | Pakisaji | KAB. MALANG |
| 497 | 01989 | PRAWI SOEHARTO | 12.30.19.02.01989 | 2214 | 008-0303.0 | 56.511 | M.01759 | 01956 | 00077 | 16/11/1998 | 19/11/1998 | JL GARUDA | JL GARUDA/TIMUR SUNGAI | Karang Pandan | Pakisaji | KAB. MALANG |
| 498 | 01990 | PARMI | 12.30.19.02.01990 | 2067 | 005-0017.0 | 56.412 | M.01760 | 01957 | 00077 | 16/11/1998 | 19/11/1998 | JL KEDUNG MONGGO | DSN KDMONGGO | Karang Pandan | Pakisaji | KAB. MALANG |
| 499 | 01991 | SUGIATI | 12.30.19.02.01991 | 4089 | 010-0024.0 | 56.402 | M.01761 | 01958 | 00077 | 16/11/1998 | 19/11/1998 | JL KEDUNG MONGGO | JL GARUDA | Karang Pandan | Pakisaji | KAB. MALANG |

| | | | | | | | | | | | | | | | | | | | |
|-----|-------|-------------------------------|-------------------|-------|------------|--------|---------|-------|-------|------------|------------|----------------------|-----------------------|-----------------------|-----------------------|-----------------------|-------------|----------|------------|
| 400 | 01853 | SUNIKI | 12.30.19.02.01853 | 447 | 0160110.0 | 71.947 | M.01533 | 01720 | 00045 | 16/11/1998 | 19/11/1998 | JL RAYA KARANGPANDAN | JL SARANGAN | JL ANJASMORO | JL ANJASMORO | JL ANJASMORO | Kerng Pندان | Pakstaji | KAB MALANG |
| 401 | 01856 | ASTUTIK | 12.30.19.02.01856 | 179 | 008-0034.0 | 71.504 | M.01534 | 01721 | 00043 | 16/11/1998 | 19/11/1998 | JL ANJASMORO | JL ANJASMORO | JL ANJASMORO | JL ANJASMORO | JL ANJASMORO | Kerng Pندان | Pakstaji | KAB MALANG |
| 402 | 01859 | BAKTA | 12.30.19.02.01859 | 70 | 014-0076.0 | 71.340 | M.01535 | 01722 | 00043 | 16/11/1998 | 19/11/1998 | JL RAYA PAKISAJI | JL RAYA KARANGPANDAN | JL RAYA KARANGPANDAN | JL RAYA KARANGPANDAN | JL RAYA KARANGPANDAN | Kerng Pندان | Pakstaji | KAB MALANG |
| 403 | 01861 | SRI MARAYANI | 12.30.19.02.01861 | 636 | 018-0056.0 | 71.183 | M.01639 | 01836 | 00065 | 16/11/1998 | 19/11/1998 | JL RAYA PAKISAJI | JL RAYA KARANGPANDAN | JL RAYA KARANGPANDAN | JL RAYA KARANGPANDAN | JL RAYA KARANGPANDAN | Kerng Pندان | Pakstaji | KAB MALANG |
| 404 | 01863 | MADANIN | 12.30.19.02.01863 | 1488 | 023-0013.0 | 70.766 | M.01640 | 01837 | 00065 | 16/11/1998 | 19/11/1998 | JL RAYA PAKISAJI | JL RAYA KARANGPANDAN | JL RAYA KARANGPANDAN | JL RAYA KARANGPANDAN | JL RAYA KARANGPANDAN | Kerng Pندان | Pakstaji | KAB MALANG |
| 405 | 01865 | TUKIMAN | 12.30.19.02.01865 | 2772 | 029-0012.0 | 70.666 | M.01642 | 01838 | 00065 | 16/11/1998 | 19/11/1998 | JL SARANGAN | JL TERES KARANGPANDAN | JL TERES KARANGPANDAN | JL TERES KARANGPANDAN | JL TERES KARANGPANDAN | Kerng Pندان | Pakstaji | KAB MALANG |
| 406 | 01864 | MURHAMIN | 12.30.19.02.01864 | 1647 | 014-0062.0 | 70.432 | M.01643 | 01840 | 00065 | 16/11/1998 | 19/11/1998 | JL SARANGAN | JL TERES KARANGPANDAN | JL TERES KARANGPANDAN | JL TERES KARANGPANDAN | JL TERES KARANGPANDAN | Kerng Pندان | Pakstaji | KAB MALANG |
| 407 | 01865 | SURYABONO | 12.30.19.02.01865 | 1811 | 016-0019.0 | 70.432 | M.01644 | 01841 | 00065 | 16/11/1998 | 19/11/1998 | JL SARANGAN | JL TERES KARANGPANDAN | JL TERES KARANGPANDAN | JL TERES KARANGPANDAN | JL TERES KARANGPANDAN | Kerng Pندان | Pakstaji | KAB MALANG |
| 408 | 01867 | LETIKOL I BUBARSONO | 12.30.19.02.01867 | 2030 | 023-0013.0 | 70.164 | M.01645 | 01842 | 00066 | 16/11/1998 | 19/11/1998 | JL SARANGAN | JL TERES KARANGPANDAN | JL TERES KARANGPANDAN | JL TERES KARANGPANDAN | JL TERES KARANGPANDAN | Kerng Pندان | Pakstaji | KAB MALANG |
| 409 | 01868 | TAKIM | 12.30.19.02.01868 | 4629 | 010-0034.0 | 70.044 | M.01646 | 01843 | 00067 | 16/11/1998 | 19/11/1998 | JL SARANGAN | JL TERES KARANGPANDAN | JL TERES KARANGPANDAN | JL TERES KARANGPANDAN | JL TERES KARANGPANDAN | Kerng Pندان | Pakstaji | KAB MALANG |
| 410 | 01869 | SOEADMNI | 12.30.19.02.01869 | 1193 | 020-0004.0 | 69.876 | M.01647 | 01844 | 00066 | 16/11/1998 | 19/11/1998 | JL SARANGAN | JL TERES KARANGPANDAN | JL TERES KARANGPANDAN | JL TERES KARANGPANDAN | JL TERES KARANGPANDAN | Kerng Pندان | Pakstaji | KAB MALANG |
| 411 | 01870 | DIANI S | 12.30.19.02.01870 | 1545 | 022-0014.0 | 69.720 | M.01648 | 01845 | 00066 | 16/11/1998 | 19/11/1998 | JL SARANGAN | JL TERES KARANGPANDAN | JL TERES KARANGPANDAN | JL TERES KARANGPANDAN | JL TERES KARANGPANDAN | Kerng Pندان | Pakstaji | KAB MALANG |
| 412 | 01871 | PARTONO | 12.30.19.02.01871 | 3983 | 011-0080.0 | 69.520 | M.01649 | 01846 | 00066 | 16/11/1998 | 19/11/1998 | JL SARANGAN | JL TERES KARANGPANDAN | JL TERES KARANGPANDAN | JL TERES KARANGPANDAN | JL TERES KARANGPANDAN | Kerng Pندان | Pakstaji | KAB MALANG |
| 413 | 01871 | ABD HAQI NABIM | 12.30.19.02.01871 | 1238 | 020-0014.0 | 69.309 | M.01650 | 01847 | 00066 | 16/11/1998 | 19/11/1998 | JL SARANGAN | JL TERES KARANGPANDAN | JL TERES KARANGPANDAN | JL TERES KARANGPANDAN | JL TERES KARANGPANDAN | Kerng Pندان | Pakstaji | KAB MALANG |
| 414 | 01872 | JANAH | 12.30.19.02.01872 | 1238 | 020-0014.0 | 69.309 | M.01650 | 01847 | 00066 | 16/11/1998 | 19/11/1998 | JL SARANGAN | JL TERES KARANGPANDAN | JL TERES KARANGPANDAN | JL TERES KARANGPANDAN | JL TERES KARANGPANDAN | Kerng Pندان | Pakstaji | KAB MALANG |
| 415 | 01873 | MUNASIR | 12.30.19.02.01873 | 994 | 016-0038.0 | 69.192 | M.01651 | 01848 | 00066 | 16/11/1998 | 19/11/1998 | JL SARANGAN | JL TERES KARANGPANDAN | JL TERES KARANGPANDAN | JL TERES KARANGPANDAN | JL TERES KARANGPANDAN | Kerng Pندان | Pakstaji | KAB MALANG |
| 416 | 01874 | DADIK WIDODO | 12.30.19.02.01874 | 1749 | 019-0017.0 | 69.126 | M.01652 | 01849 | 00066 | 16/11/1998 | 19/11/1998 | JL SARANGAN | JL TERES KARANGPANDAN | JL TERES KARANGPANDAN | JL TERES KARANGPANDAN | JL TERES KARANGPANDAN | Kerng Pندان | Pakstaji | KAB MALANG |
| 417 | 01875 | YATENI | 12.30.19.02.01875 | 4500 | 014-0018.0 | 69.120 | M.01653 | 01850 | 00066 | 16/11/1998 | 19/11/1998 | JL SARANGAN | JL TERES KARANGPANDAN | JL TERES KARANGPANDAN | JL TERES KARANGPANDAN | JL TERES KARANGPANDAN | Kerng Pندان | Pakstaji | KAB MALANG |
| 418 | 01876 | SISANTI | 12.30.19.02.01876 | 1500 | 009-0019.0 | 68.744 | M.01654 | 01851 | 00067 | 16/11/1998 | 19/11/1998 | JL SARANGAN | JL TERES KARANGPANDAN | JL TERES KARANGPANDAN | JL TERES KARANGPANDAN | JL TERES KARANGPANDAN | Kerng Pندان | Pakstaji | KAB MALANG |
| 419 | 01877 | DARMO | 12.30.19.02.01877 | 1500 | 026-0040.0 | 68.540 | M.01655 | 01852 | 00067 | 16/11/1998 | 19/11/1998 | JL SARANGAN | JL TERES KARANGPANDAN | JL TERES KARANGPANDAN | JL TERES KARANGPANDAN | JL TERES KARANGPANDAN | Kerng Pندان | Pakstaji | KAB MALANG |
| 420 | 01878 | ITA PRUHANTING WILLIENG, SE M | 12.30.19.02.01878 | 1500 | 030-0012.0 | 68.480 | M.01656 | 01853 | 00067 | 16/11/1998 | 19/11/1998 | JL SARANGAN | JL TERES KARANGPANDAN | JL TERES KARANGPANDAN | JL TERES KARANGPANDAN | JL TERES KARANGPANDAN | Kerng Pندان | Pakstaji | KAB MALANG |
| 421 | 01879 | SATENI | 12.30.19.02.01879 | 1500 | 027-0036.0 | 68.391 | M.01657 | 01854 | 00067 | 16/11/1998 | 19/11/1998 | JL SARANGAN | JL TERES KARANGPANDAN | JL TERES KARANGPANDAN | JL TERES KARANGPANDAN | JL TERES KARANGPANDAN | Kerng Pندان | Pakstaji | KAB MALANG |
| 422 | 01880 | NARTI, SALLIN | 12.30.19.02.01880 | 1500 | 023-0017.0 | 68.328 | M.01658 | 01855 | 00067 | 16/11/1998 | 19/11/1998 | JL SARANGAN | JL TERES KARANGPANDAN | JL TERES KARANGPANDAN | JL TERES KARANGPANDAN | JL TERES KARANGPANDAN | Kerng Pندان | Pakstaji | KAB MALANG |
| 423 | 01881 | SUCIATI | 12.30.19.02.01881 | 1500 | 015-0001.0 | 68.027 | M.01659 | 01856 | 00067 | 16/11/1998 | 19/11/1998 | JL SARANGAN | JL TERES KARANGPANDAN | JL TERES KARANGPANDAN | JL TERES KARANGPANDAN | JL TERES KARANGPANDAN | Kerng Pندان | Pakstaji | KAB MALANG |
| 424 | 01882 | RACHMAN KARJONO | 12.30.19.02.01882 | 1500 | 027-0006.0 | 67.380 | M.01660 | 01857 | 00067 | 16/11/1998 | 19/11/1998 | JL SARANGAN | JL TERES KARANGPANDAN | JL TERES KARANGPANDAN | JL TERES KARANGPANDAN | JL TERES KARANGPANDAN | Kerng Pندان | Pakstaji | KAB MALANG |
| 425 | 01883 | NAYANI | 12.30.19.02.01883 | 2400 | 021-0014.0 | 67.580 | M.01661 | 01858 | 00067 | 16/11/1998 | 19/11/1998 | JL SARANGAN | JL TERES KARANGPANDAN | JL TERES KARANGPANDAN | JL TERES KARANGPANDAN | JL TERES KARANGPANDAN | Kerng Pندان | Pakstaji | KAB MALANG |
| 426 | 01884 | KISNADEI | 12.30.19.02.01884 | 2351 | 014-0023.0 | 67.504 | M.01662 | 01859 | 00067 | 16/11/1998 | 19/11/1998 | JL SARANGAN | JL TERES KARANGPANDAN | JL TERES KARANGPANDAN | JL TERES KARANGPANDAN | JL TERES KARANGPANDAN | Kerng Pندان | Pakstaji | KAB MALANG |
| 427 | 01885 | P PANJO | 12.30.19.02.01885 | 1767 | 013-0064.0 | 67.446 | M.01663 | 01860 | 00068 | 16/11/1998 | 19/11/1998 | JL SARANGAN | JL TERES KARANGPANDAN | JL TERES KARANGPANDAN | JL TERES KARANGPANDAN | JL TERES KARANGPANDAN | Kerng Pندان | Pakstaji | KAB MALANG |
| 428 | 01887 | PROSEPTO UTOMO | 12.30.19.02.01887 | 164 | 020-0033.0 | 67.440 | M.01664 | 01861 | 00068 | 16/11/1998 | 19/11/1998 | JL SARANGAN | JL TERES KARANGPANDAN | JL TERES KARANGPANDAN | JL TERES KARANGPANDAN | JL TERES KARANGPANDAN | Kerng Pندان | Pakstaji | KAB MALANG |
| 429 | 01888 | SOLIDONO | 12.30.19.02.01888 | 4107 | 014-0006.0 | 67.200 | M.01665 | 01862 | 00068 | 16/11/1998 | 19/11/1998 | JL SARANGAN | JL TERES KARANGPANDAN | JL TERES KARANGPANDAN | JL TERES KARANGPANDAN | JL TERES KARANGPANDAN | Kerng Pندان | Pakstaji | KAB MALANG |
| 430 | 01889 | TTIN WRANGINGSIH | 12.30.19.02.01889 | 4343 | 008-0012.0 | 66.986 | M.01666 | 01863 | 00068 | 16/11/1998 | 19/11/1998 | JL SARANGAN | JL TERES KARANGPANDAN | JL TERES KARANGPANDAN | JL TERES KARANGPANDAN | JL TERES KARANGPANDAN | Kerng Pندان | Pakstaji | KAB MALANG |
| 431 | 01890 | ENDI SUPRISO | 12.30.19.02.01890 | 7823 | 022-0017.0 | 66.912 | M.01667 | 01864 | 00068 | 16/11/1998 | 19/11/1998 | JL SARANGAN | JL TERES KARANGPANDAN | JL TERES KARANGPANDAN | JL TERES KARANGPANDAN | JL TERES KARANGPANDAN | Kerng Pندان | Pakstaji | KAB MALANG |
| 432 | 01891 | PARTONO | 12.30.19.02.01891 | 2036 | 009-0034.0 | 66.562 | M.01668 | 01865 | 00068 | 16/11/1998 | 19/11/1998 | JL SARANGAN | JL TERES KARANGPANDAN | JL TERES KARANGPANDAN | JL TERES KARANGPANDAN | JL TERES KARANGPANDAN | Kerng Pندان | Pakstaji | KAB MALANG |
| 433 | 01893 | GUNAWAN | 12.30.19.02.01893 | 3737 | 008-0237.0 | 66.513 | M.01669 | 01866 | 00069 | 16/11/1998 | 19/11/1998 | JL SARANGAN | JL TERES KARANGPANDAN | JL TERES KARANGPANDAN | JL TERES KARANGPANDAN | JL TERES KARANGPANDAN | Kerng Pندان | Pakstaji | KAB MALANG |
| 434 | 01896 | TALIP | 12.30.19.02.01896 | 1209 | 020-0015.0 | 66.283 | M.01670 | 01867 | 00069 | 16/11/1998 | 19/11/1998 | JL SARANGAN | JL TERES KARANGPANDAN | JL TERES KARANGPANDAN | JL TERES KARANGPANDAN | JL TERES KARANGPANDAN | Kerng Pندان | Pakstaji | KAB MALANG |
| 435 | 01897 | SUNJANI | 12.30.19.02.01897 | 1209 | 015-0121.0 | 66.240 | M.01671 | 01868 | 00069 | 16/11/1998 | 19/11/1998 | JL SARANGAN | JL TERES KARANGPANDAN | JL TERES KARANGPANDAN | JL TERES KARANGPANDAN | JL TERES KARANGPANDAN | Kerng Pندان | Pakstaji | KAB MALANG |
| 436 | 01898 | SABIDAN | 12.30.19.02.01898 | 1209 | 017-0133.0 | 66.076 | M.01672 | 01869 | 00069 | 16/11/1998 | 19/11/1998 | JL SARANGAN | JL TERES KARANGPANDAN | JL TERES KARANGPANDAN | JL TERES KARANGPANDAN | JL TERES KARANGPANDAN | Kerng Pندان | Pakstaji | KAB MALANG |
| 437 | 01899 | SRI NAAHAI | 12.30.19.02.01899 | 1209 | 007-0159.0 | 65.984 | M.01673 | 01870 | 00069 | 16/11/1998 | 19/11/1998 | JL SARANGAN | JL TERES KARANGPANDAN | JL TERES KARANGPANDAN | JL TERES KARANGPANDAN | JL TERES KARANGPANDAN | Kerng Pندان | Pakstaji | KAB MALANG |
| 438 | 01900 | ATIN | 12.30.19.02.01900 | 1209 | 013-0145.0 | 65.826 | M.01674 | 01871 | 00069 | 16/11/1998 | 19/11/1998 | JL SARANGAN | JL TERES KARANGPANDAN | JL TERES KARANGPANDAN | JL TERES KARANGPANDAN | JL TERES KARANGPANDAN | Kerng Pندان | Pakstaji | KAB MALANG |
| 439 | 01901 | EMANY UDLANI | 12.30.19.02.01901 | 1209 | 008-0236.0 | 65.708 | M.01675 | 01872 | 00069 | 16/11/1998 | 19/11/1998 | JL SARANGAN | JL TERES KARANGPANDAN | JL TERES KARANGPANDAN | JL TERES KARANGPANDAN | JL TERES KARANGPANDAN | Kerng Pندان | Pakstaji | KAB MALANG |
| 440 | 01903 | TALIP | 12.30.19.02.01903 | 2845 | 020-0017.0 | 65.340 | M.01676 | 01873 | 00069 | 16/11/1998 | 19/11/1998 | JL SARANGAN | JL TERES KARANGPANDAN | JL TERES KARANGPANDAN | JL TERES KARANGPANDAN | JL TERES KARANGPANDAN | Kerng Pندان | Pakstaji | KAB MALANG |
| 441 | 01903 | SUYATIK | 12.30.19.02.01903 | 2409 | 004-0112.0 | 65.180 | M.01677 | 01874 | 00069 | 16/11/1998 | 19/11/1998 | JL SARANGAN | JL TERES KARANGPANDAN | JL TERES KARANGPANDAN | JL TERES KARANGPANDAN | JL TERES KARANGPANDAN | Kerng Pندان | Pakstaji | KAB MALANG |
| 442 | 01905 | ABDUL ROCHMAN | 12.30.19.02.01905 | 3250 | 008-0243.0 | 65.128 | M.01678 | 01875 | 00070 | 16/11/1998 | 19/11/1998 | JL SARANGAN | JL TERES KARANGPANDAN | JL TERES KARANGPANDAN | JL TERES KARANGPANDAN | JL TERES KARANGPANDAN | Kerng Pندان | Pakstaji | KAB MALANG |
| 443 | 01906 | YAYUK RUMISTUTIK | 12.30.19.02.01906 | 4437 | 021-0019.0 | 65.000 | M.01691 | 01888 | 00083 | 16/11/1998 | 19/11/1998 | JL ANJASMORO | JL ANJASMORO | JL ANJASMORO | JL ANJASMORO | JL ANJASMORO | Kerng Pندان | Pakstaji | KAB MALANG |
| 444 | 01907 | DARLAN | 12.30.19.02.01907 | 2790 | 013-0144.0 | 64.881 | M.01692 | 01889 | 00083 | 16/11/1998 | 19/11/1998 | JL ANJASMORO | JL ANJASMORO | JL ANJASMORO | JL ANJASMORO | JL ANJASMORO | Kerng Pندان | Pakstaji | KAB MALANG |
| 445 | 01908 | BRONTO SUKRI | 12.30.19.02.01908 | 10631 | 008-0311.0 | 64.966 | M.01693 | 01890 | 00083 | 16/11/1998 | 19/11/1998 | JL ANJASMORO | JL ANJASMORO | JL ANJASMORO | JL ANJASMORO | JL ANJASMORO | Kerng Pندان | Pakstaji | KAB MALANG |
| 446 | 01910 | DEWI NISWATI | 12.30.19.02.01910 | 5488 | 023-0030.0 | 64.366 | M.01694 | 01891 | 00083 | 16/11/1998 | 19/11/1998 | JL ANJASMORO | JL ANJASMORO | JL ANJASMORO | JL ANJASMORO | JL ANJASMORO | Kerng Pندان | Pakstaji | KAB MALANG |
| 447 | 01911 | SITIPTO | 12.30.19.02.01911 | 3272 | 001-0026.0 | 64.200 | M.01695 | 01892 | 00083 | 16/11/1998 | 19/11/1998 | JL ANJASMORO | JL ANJASMORO | JL ANJASMORO | JL ANJASMORO | JL ANJASMORO | Kerng Pندان | Pakstaji | KAB MALANG |
| 448 | 01913 | RIAM ROTI | 12.30.19.02.01913 | 2167 | 007-0013.0 | 64.134 | M.01696 | 01893 | 00083 | 16/11/1998 | 19/11/1998 | JL ANJASMORO | JL ANJASMORO | JL ANJASMORO | JL ANJASMORO | JL ANJASMORO | Kerng Pندان | Pakstaji | KAB MALANG |
| 449 | 01915 | SUPRIAH | 12.30.19.02.01915 | 3660 | 008-0070.0 | 64.044 | M.01697 | 01894 | 00083 | 16/11/1998 | 19/11/1998 | JL ANJASMORO | JL ANJASMORO | JL ANJASMORO | JL ANJASMORO | JL ANJASMORO | Kerng Pندان | Pakstaji | KAB MALANG |

| | | | | | | | | | | | | | | |
|-----|-------|----------------------|-------------------|------|--------|---------|-------|-------|------------|--------------------|-------------------------|--------------|---------|-------------|
| 350 | 18104 | NARI | 12.30.19.02.01804 | 425 | 78.816 | M.01608 | 01805 | 00056 | 16/11/1998 | JL GARUDA | DSN BENDO SELATAN | Karang Ponds | Paketsi | KAB. MALANG |
| 351 | 18105 | MAHPUD | 12.30.19.02.01805 | 248 | 78.759 | M.01609 | 01806 | 00057 | 16/11/1998 | DS BEMANING | DSN KDMONOGO SLT | Karang Ponds | Paketsi | KAB. MALANG |
| 352 | 18106 | DHMAN BASHORI | 12.30.19.02.01806 | 200 | 78.759 | M.01610 | 01807 | 00057 | 16/11/1998 | JL GARUDA | PRAPURIT SLABET | Karang Ponds | Paketsi | KAB. MALANG |
| 353 | 18107 | SUPANAH | 12.30.19.02.01807 | 176 | 78.759 | M.01611 | 01808 | 00057 | 19/11/1998 | DSN KDMONOGO | DSN KDMONOGO SLT.TSAVAH | Karang Ponds | Paketsi | KAB. MALANG |
| 354 | 18108 | DASUKI | 12.30.19.02.01808 | 129 | 78.990 | M.01612 | 01809 | 00057 | 19/11/1998 | JL KEDUNGMONOGO | DSN KDMONOGO | Karang Ponds | Paketsi | KAB. MALANG |
| 355 | 18109 | MAMUDIONO | 12.30.19.02.01809 | 118 | 78.624 | M.01613 | 01810 | 00057 | 19/11/1998 | DSN TAMBAKSARI | DSN KDMONOGO SLT | Karang Ponds | Paketsi | KAB. MALANG |
| 356 | 18110 | WIRIK SUPRANO | 12.30.19.02.01810 | 115 | 78.997 | M.01614 | 01811 | 00057 | 19/11/1998 | DS BEMANING | DSN KDMONOGO SLT | Karang Ponds | Paketsi | KAB. MALANG |
| 357 | 18111 | WALIHAN FATRUH JANAH | 12.30.19.02.01811 | 269 | 78.997 | M.01615 | 01812 | 00057 | 19/11/1998 | LOWOKPEPEN | DSN KDMONOGO SLT.TSAVAH | Karang Ponds | Paketsi | KAB. MALANG |
| 358 | 18112 | TRISNO | 12.30.19.02.01812 | 253 | 78.997 | M.01616 | 01813 | 00057 | 19/11/1998 | JL WARTAMA | DSN KDMONOGO SLT.TSAVAH | Karang Ponds | Paketsi | KAB. MALANG |
| 359 | 18113 | SIDIK | 12.30.19.02.01813 | 217 | 78.900 | M.01617 | 01814 | 00057 | 19/11/1998 | DS KARANGPANDAN | DSN KDMONOGO SLT.TSAVAH | Karang Ponds | Paketsi | KAB. MALANG |
| 360 | 18114 | LADI | 12.30.19.02.01814 | 180 | 78.900 | M.01618 | 01815 | 00057 | 19/11/1998 | DS KARANGPANDAN | DSN KDMONOGO SLT.TSAVAH | Karang Ponds | Paketsi | KAB. MALANG |
| 361 | 18115 | WAHYU KURNIAWATI | 12.30.19.02.01815 | 174 | 78.984 | M.01619 | 01816 | 00058 | 16/11/1998 | KESAMBEN | DSN KDMONOGO SLT | Karang Ponds | Paketsi | KAB. MALANG |
| 362 | 18116 | MOCH YASINI | 12.30.19.02.01816 | 121 | 78.064 | M.01620 | 01817 | 00058 | 16/11/1998 | KARANGPANDAN | JL RAYA KARANGPANDAN | Karang Ponds | Paketsi | KAB. MALANG |
| 363 | 18117 | FATOKH HADI | 12.30.19.02.01817 | 220 | 78.964 | M.01621 | 01818 | 00058 | 19/11/1998 | KARANGPANDAN | JL RAYA KARANGPANDAN | Karang Ponds | Paketsi | KAB. MALANG |
| 364 | 18118 | RUDI NGROHO | 12.30.19.02.01818 | 279 | 78.025 | M.01622 | 01819 | 00058 | 16/11/1998 | JL RAYA PAKISAJI | JL DS KARANGPANDAN | Karang Ponds | Paketsi | KAB. MALANG |
| 365 | 18119 | TRIMANADI | 12.30.19.02.01819 | 86 | 78.012 | M.01623 | 01820 | 00058 | 19/11/1998 | TEGAL KEDUNGMONOGO | DSN KDMONOGO | Karang Ponds | Paketsi | KAB. MALANG |
| 366 | 18120 | MOCH YASINI | 12.30.19.02.01820 | 52 | 78.900 | M.01624 | 01821 | 00058 | 16/11/1998 | KARANGPANDAN | DS KARANGPANDAN | Karang Ponds | Paketsi | KAB. MALANG |
| 367 | 18121 | PUDONO | 12.30.19.02.01821 | 66 | 78.833 | M.01625 | 01822 | 00058 | 19/11/1998 | JL RAYA PAKISAJI | DS KARANGPANDAN | Karang Ponds | Paketsi | KAB. MALANG |
| 368 | 18122 | KAWYAH | 12.30.19.02.01822 | 257 | 77.996 | M.01626 | 01823 | 00058 | 19/11/1998 | RAYA REPEN | DS KARANGPANDAN | Karang Ponds | Paketsi | KAB. MALANG |
| 369 | 18123 | KANTI RAHAYU | 12.30.19.02.01823 | 72 | 77.660 | M.01627 | 01824 | 00058 | 16/11/1998 | JL GARUDA | DSN BENDO SELATAN | Karang Ponds | Paketsi | KAB. MALANG |
| 370 | 18124 | DIDIK KARWITONO | 12.30.19.02.01824 | 31 | 77.617 | M.01628 | 01825 | 00058 | 19/11/1998 | JL GARUDA | JL GARUDA/TMUR SUNGAI | Karang Ponds | Paketsi | KAB. MALANG |
| 371 | 18125 | MUSTOKO | 12.30.19.02.01825 | 360 | 77.148 | M.01629 | 01826 | 00058 | 16/11/1998 | DS KARANGPANDAN | DS KARANGPANDAN | Karang Ponds | Paketsi | KAB. MALANG |
| 372 | 18126 | SOLIKHIN | 12.30.19.02.01826 | 153 | 77.112 | M.01630 | 01827 | 00059 | 19/11/1998 | SIDODADI | DS KARANGPANDAN | Karang Ponds | Paketsi | KAB. MALANG |
| 373 | 18127 | KATOSIM KURNIAI | 12.30.19.02.01827 | 213 | 76.906 | M.01631 | 01828 | 00059 | 19/11/1998 | KARANG PANDAN | PINGGIR SUNGAI METRO | Karang Ponds | Paketsi | KAB. MALANG |
| 374 | 18128 | SUPRIATIN | 12.30.19.02.01828 | 435 | 76.480 | M.01632 | 01829 | 00059 | 19/11/1998 | KARANGPANDAN | DSN BENDOSAWAH | Karang Ponds | Paketsi | KAB. MALANG |
| 375 | 18129 | DARULI ACHMADI | 12.30.19.02.01829 | 246 | 76.991 | M.01633 | 01830 | 00059 | 19/11/1998 | JL GARUDA | JL GARUDA/TMUR SUNGAI | Karang Ponds | Paketsi | KAB. MALANG |
| 376 | 18130 | MOCHAMMAD NAFAN | 12.30.19.02.01830 | 191 | 76.220 | M.01634 | 01831 | 00059 | 19/11/1998 | KARANGPANDAN | DS KARANGPANDAN | Karang Ponds | Paketsi | KAB. MALANG |
| 377 | 18131 | STIBANTI | 12.30.19.02.01831 | 71 | 76.053 | M.01635 | 01832 | 00059 | 19/11/1998 | JL KENDALISODO | DSN BENDO LOT/TEGALAN | Karang Ponds | Paketsi | KAB. MALANG |
| 378 | 18132 | SAMAH | 12.30.19.02.01832 | 67 | 75.666 | M.01636 | 01833 | 00059 | 19/11/1998 | JL KENDALISODO | JL KENDALISODO | Karang Ponds | Paketsi | KAB. MALANG |
| 379 | 18133 | NYARI SETOSO | 12.30.19.02.01833 | 210 | 75.571 | M.01637 | 01834 | 00059 | 19/11/1998 | JL ANIASMORO | JL ANIASMORO | Karang Ponds | Paketsi | KAB. MALANG |
| 380 | 18134 | BANDI | 12.30.19.02.01834 | 337 | 75.564 | M.01638 | 01835 | 00059 | 19/11/1998 | JL KENDALISODO | JL KENDALISODO | Karang Ponds | Paketsi | KAB. MALANG |
| 381 | 18135 | YANTI | 12.30.19.02.01835 | 187 | 75.168 | M.01413 | 01610 | 00031 | 16/11/1998 | JL KENDALISODO | DSN BENDO LOT/TEGALAN | Karang Ponds | Paketsi | KAB. MALANG |
| 382 | 18136 | SUPARNAJI | 12.30.19.02.01836 | 118 | 75.168 | M.01414 | 01611 | 00031 | 19/11/1998 | KARANG PANDAN | DS KARANGPANDAN | Karang Ponds | Paketsi | KAB. MALANG |
| 383 | 18137 | RUPINAH | 12.30.19.02.01837 | 90 | 75.140 | M.01415 | 01612 | 00031 | 19/11/1998 | KARANG PANDAN | PINGGIR SUNGAI METRO | Karang Ponds | Paketsi | KAB. MALANG |
| 384 | 18138 | SUSUMI | 12.30.19.02.01838 | 205 | 74.920 | M.01416 | 01613 | 00031 | 19/11/1998 | DS KEDUNGMONOGO | DSN KDMONOGO SLT.TSAVAH | Karang Ponds | Paketsi | KAB. MALANG |
| 385 | 18139 | MUSTOKO | 12.30.19.02.01839 | 288 | 74.880 | M.01417 | 01614 | 00031 | 19/11/1998 | DS KARANGPANDAN | DS KARANGPANDAN | Karang Ponds | Paketsi | KAB. MALANG |
| 386 | 18140 | SLICEPTO | 12.30.19.02.01840 | 2403 | 74.828 | M.01418 | 01615 | 00033 | 16/11/1998 | DS KARANGPANDAN | DSN KDMONOGO SLT | Karang Ponds | Paketsi | KAB. MALANG |
| 387 | 18141 | P PATIHAH | 12.30.19.02.01841 | 271 | 74.934 | M.01419 | 01616 | 00031 | 19/11/1998 | JL RAYA PAKISAJI | JL RAYA KARANGPANDAN | Karang Ponds | Paketsi | KAB. MALANG |
| 388 | 18142 | PAIRI | 12.30.19.02.01842 | 232 | 74.916 | M.01420 | 01617 | 00032 | 19/11/1998 | JL ANIASMORO | JL ANIASMORO | Karang Ponds | Paketsi | KAB. MALANG |
| 389 | 18143 | NASITIN / UNTUNGS | 12.30.19.02.01843 | 272 | 74.808 | M.01421 | 01618 | 00032 | 19/11/1998 | JL ANIASMORO | JL ANIASMORO | Karang Ponds | Paketsi | KAB. MALANG |
| 390 | 18144 | EDI SUPRISO | 12.30.19.02.01844 | 167 | 73.728 | M.01422 | 01619 | 00032 | 19/11/1998 | KARANGPANDAN | DS KARANGPANDAN | Karang Ponds | Paketsi | KAB. MALANG |
| 391 | 18145 | DHMAN | 12.30.19.02.01845 | 362 | 73.648 | M.01423 | 01620 | 00032 | 19/11/1998 | JL GARUDA | JL GARUDA/TMUR SUNGAI | Karang Ponds | Paketsi | KAB. MALANG |
| 392 | 18146 | DUVARI | 12.30.19.02.01846 | 669 | 72.441 | M.01424 | 01621 | 00032 | 19/11/1998 | JL KAMAH | DSN KDMONOGO SLT.TSAVAH | Karang Ponds | Paketsi | KAB. MALANG |
| 393 | 18147 | YANI SUAGIANTO | 12.30.19.02.01847 | 200 | 72.120 | M.01425 | 01622 | 00032 | 19/11/1998 | JL KEDUNGMONOGO | PINGGIR SUNGAI KDMONOGO | Karang Ponds | Paketsi | KAB. MALANG |
| 394 | 18148 | SYAMSUL RAFFIN | 12.30.19.02.01848 | 230 | 72.990 | M.01426 | 01623 | 00032 | 19/11/1998 | JL KALIMAS TIMUR | JL KENDALISODO | Karang Ponds | Paketsi | KAB. MALANG |
| 395 | 18149 | TALIP | 12.30.19.02.01849 | 268 | 72.387 | M.01427 | 01624 | 00032 | 16/11/1998 | DS KARANGPANDAN | DS KARANGPANDAN | Karang Ponds | Paketsi | KAB. MALANG |
| 396 | 18151 | NGADI YANTI | 12.30.19.02.01851 | 115 | 72.220 | M.01428 | 01625 | 00033 | 19/11/1998 | JL KENDALISODO | PINGGIR SUNGAI METRO | Karang Ponds | Paketsi | KAB. MALANG |
| 397 | 18152 | KUSUMI | 12.30.19.02.01852 | 126 | 72.188 | M.01520 | 01717 | 00044 | 19/11/1998 | JL GARUDA | JL GARUDA/TMUR SUNGAI | Karang Ponds | Paketsi | KAB. MALANG |
| 398 | 18153 | WINARNO / SUCTI | 12.30.19.02.01853 | 394 | 72.009 | M.01521 | 01718 | 00045 | 19/11/1998 | DS KARANGPANDAN | DSN KDMONOGO SLT | Karang Ponds | Paketsi | KAB. MALANG |
| 399 | 18154 | RUKHAN | 12.30.19.02.01854 | 332 | 71.868 | M.01522 | 01719 | 00045 | 16/11/1998 | JL KENDALISODO | JL ANIASMORO | Karang Ponds | Paketsi | KAB. MALANG |

| | | | | | | | | | | | | | | | | |
|-----|-------|-------------------------|-------------------|------|------------|--------|---------|-------|-------|------------|------------|--------------------|------------------------|---------------|----------|-------------|
| 300 | 01751 | PEMILIK | 12.30.19.02.01751 | 317 | 026-0051.0 | 88.800 | M.01554 | 01751 | 00049 | 16/11/1998 | 19/11/1998 | KARANGPANDAN | DS KARANGPANDAN/SAWAH | Karang Pandan | Pakisaji | KAB. MALANG |
| 301 | 01752 | SIH WILUJENQ TRIANI | 12.30.19.02.01752 | 154 | 014-0058.0 | 88.404 | M.01555 | 01752 | 00049 | 16/11/1998 | 19/11/1998 | JL GARUDA | JL GARUDA/TIMUR SUNGAI | Karang Pandan | Pakisaji | KAB. MALANG |
| 302 | 01753 | HARI PRIBADI | 12.30.19.02.01753 | 122 | 007-0138.0 | 88.176 | M.01556 | 01753 | 00049 | 16/11/1998 | 19/11/1998 | JL ANJASMORO | JL KENDALISODO | Karang Pandan | Pakisaji | KAB. MALANG |
| 303 | 01754 | WALTYUDIN | 12.30.19.02.01754 | 157 | 027-0012.0 | 87.860 | M.01557 | 01754 | 00049 | 16/11/1998 | 19/11/1998 | DS KEDUNGMONGGO | PINGGIR SUNGAI METRO | Karang Pandan | Pakisaji | KAB. MALANG |
| 304 | 01755 | SANURI | 12.30.19.02.01755 | 131 | 007-0025.0 | 87.336 | M.01558 | 01755 | 00049 | 16/11/1998 | 19/11/1998 | JL KENDALISODO | DSN BENDO LOR/TEGALAN | Karang Pandan | Pakisaji | KAB. MALANG |
| 305 | 01756 | KASINAH | 12.30.19.02.01756 | 112 | 013-0073.0 | 86.664 | M.01559 | 01756 | 00049 | 16/11/1998 | 19/11/1998 | KEDUNG MONGGO | DSN KDMONGGO | Karang Pandan | Pakisaji | KAB. MALANG |
| 306 | 01757 | MASHURI | 12.30.19.02.01757 | 145 | 008-0299.0 | 86.339 | M.01560 | 01757 | 00049 | 16/11/1998 | 19/11/1998 | JL RAYA PAKISAJI | JL RAYA KARANGPANDAN | Karang Pandan | Pakisaji | KAB. MALANG |
| 307 | 01758 | SOEBAKIR | 12.30.19.02.01758 | 526 | 015-0044.0 | 86.140 | M.01561 | 01758 | 00052 | 16/11/1998 | 19/11/1998 | JL RAYA PAKISAJI | JL SARANGAN | Karang Pandan | Pakisaji | KAB. MALANG |
| 308 | 01759 | SUYITNO | 12.30.19.02.01759 | 594 | 017-0200.0 | 85.932 | M.01562 | 01759 | 00052 | 16/11/1998 | 19/11/1998 | JL SARANGAN | JL TERS KARANGPANDAN | Karang Pandan | Pakisaji | KAB. MALANG |
| 309 | 01760 | SUSTER HADI TARMLUJI | 12.30.19.02.01760 | 1433 | 009-0041.0 | 85.840 | M.01563 | 01760 | 00050 | 16/11/1998 | 19/11/1998 | JL KENDALISODO | PINGGIR SUNGAI METRO | Karang Pandan | Pakisaji | KAB. MALANG |
| 310 | 01761 | WALTYUDIN | 12.30.19.02.01761 | 357 | 030-0001.0 | 85.780 | M.01564 | 01761 | 00048 | 16/11/1998 | 19/11/1998 | KARANGPANDAN | PINGGIR SUNGAI METRO | Karang Pandan | Pakisaji | KAB. MALANG |
| 311 | 01762 | H. KARSIMAN | 12.30.19.02.01762 | 288 | 014-0093.0 | 85.536 | M.01565 | 01762 | 00048 | 16/11/1998 | 19/11/1998 | JL RAYA PAKISAJI | DSN BENDO SELATAN | Karang Pandan | Pakisaji | KAB. MALANG |
| 312 | 01763 | MARIYATI | 12.30.19.02.01763 | 174 | 007-0144.0 | 85.440 | M.01566 | 01763 | 00051 | 16/11/1998 | 19/11/1998 | KENDALISODO | KENDALISODO | Karang Pandan | Pakisaji | KAB. MALANG |
| 313 | 01764 | NANIK SRIATIN | 12.30.19.02.01764 | 139 | 023-0029.0 | 85.428 | M.01567 | 01764 | 00051 | 16/11/1998 | 19/11/1998 | KARANG PANDAN | DS KARANGPANDAN/SAWAH | Karang Pandan | Pakisaji | KAB. MALANG |
| 314 | 01765 | SUWARDJO | 12.30.19.02.01765 | 269 | 023-0030.0 | 85.320 | M.01568 | 01765 | 00051 | 16/11/1998 | 19/11/1998 | DS KARANG PANDAN | DS KARANGPANDAN/SAWAH | Karang Pandan | Pakisaji | KAB. MALANG |
| 315 | 01766 | SUWARNO | 12.30.19.02.01766 | 443 | 023-0022.0 | 84.420 | M.01569 | 01766 | 00051 | 16/11/1998 | 19/11/1998 | KARANG PANDAN | DS KARANGPANDAN/SAWAH | Karang Pandan | Pakisaji | KAB. MALANG |
| 316 | 01767 | MULYAHADI SETYA SUDARMA | 12.30.19.02.01767 | 171 | 026-0029.0 | 84.336 | M.01570 | 01767 | 00051 | 16/11/1998 | 19/11/1998 | JL NONGKOJAJAR | DS KARANGPANDAN | Karang Pandan | Pakisaji | KAB. MALANG |
| 317 | 01768 | SATYIAH | 12.30.19.02.01768 | 118 | 024-0010.0 | 84.240 | M.01571 | 01768 | 00051 | 16/11/1998 | 19/11/1998 | KARANG PANDAN | DS KARANGPANDAN/SAWAH | Karang Pandan | Pakisaji | KAB. MALANG |
| 318 | 01769 | ISBANDI | 12.30.19.02.01769 | 377 | 023-0015.0 | 84.096 | M.01572 | 01769 | 00051 | 16/11/1998 | 19/11/1998 | KARANG PANDAN | DS KARANGPANDAN/SAWAH | Karang Pandan | Pakisaji | KAB. MALANG |
| 319 | 01770 | FATONAH HADI | 12.30.19.02.01770 | 213 | 022-0020.0 | 84.900 | M.01573 | 01770 | 00051 | 16/11/1998 | 19/11/1998 | KARANGPANDAN | DS KARANGPANDAN/SAWAH | Karang Pandan | Pakisaji | KAB. MALANG |
| 320 | 01771 | SUKARTINUSUPRAPTO | 12.30.19.02.01771 | 116 | 018-0005.0 | 83.766 | M.01574 | 01771 | 00051 | 16/11/1998 | 19/11/1998 | JL RAYA PAKISAJI | JL RAYA KARANGPANDAN | Karang Pandan | Pakisaji | KAB. MALANG |
| 321 | 01772 | SUWARDI | 12.30.19.02.01772 | 408 | 017-0197.0 | 83.171 | M.01575 | 01772 | 00051 | 16/11/1998 | 19/11/1998 | JL SARANGAN | JL TERS KARANGPANDAN | Karang Pandan | Pakisaji | KAB. MALANG |
| 322 | 01773 | TASMIN | 12.30.19.02.01773 | 216 | 023-0024.0 | 82.948 | M.01576 | 01773 | 00051 | 16/11/1998 | 19/11/1998 | KARANGPANDAN | DS KARANGPANDAN/SAWAH | Karang Pandan | Pakisaji | KAB. MALANG |
| 323 | 01775 | INDAH ASIANTI | 12.30.19.02.01775 | 770 | 022-0003.0 | 82.410 | M.01577 | 01774 | 00050 | 16/11/1998 | 19/11/1998 | DS KARANGPANDAN | JL RAYA KARANGPANDAN | Karang Pandan | Pakisaji | KAB. MALANG |
| 324 | 01776 | JUWARIYAH | 12.30.19.02.01776 | 744 | 023-0003.0 | 82.368 | M.01578 | 01775 | 00050 | 16/11/1998 | 19/11/1998 | KARANG PANDAN | DS KARANGPANDAN/SAWAH | Karang Pandan | Pakisaji | KAB. MALANG |
| 325 | 01778 | SOLIKHIN | 12.30.19.02.01778 | 798 | 025-0015.0 | 82.260 | M.01579 | 01776 | 00050 | 16/11/1998 | 19/11/1998 | SIDODADI | DS KARANGPANDAN/SAWAH | Karang Pandan | Pakisaji | KAB. MALANG |
| 326 | 01779 | SULASTRI | 12.30.19.02.01779 | 2122 | 001-0009.0 | 82.116 | M.01580 | 01777 | 00050 | 16/11/1998 | 19/11/1998 | SAWAH KEDUNGMONGGO | DSN KDMONGGO/SAWAH | Karang Pandan | Pakisaji | KAB. MALANG |
| 327 | 01780 | RUBITOTOK SUGIANTO | 12.30.19.02.01780 | 1354 | 006-0014.0 | 81.568 | M.01581 | 01778 | 00050 | 16/11/1998 | 19/11/1998 | JL KENDALISODO LOR | JL KENDALISODO LOR | Karang Pandan | Pakisaji | KAB. MALANG |
| 328 | 01781 | KWAN GUNAWAN KUSWANDI | 12.30.19.02.01781 | 664 | 019-0009.0 | 81.508 | M.01582 | 01779 | 00050 | 16/11/1998 | 19/11/1998 | KARANGPANDAN | JL RAYA KARANGPANDAN | Karang Pandan | Pakisaji | KAB. MALANG |
| 329 | 01782 | SENAN | 12.30.19.02.01782 | 1129 | 023-0001.0 | 81.360 | M.01583 | 01780 | 00050 | 16/11/1998 | 19/11/1998 | KARANG PANDAN | DS KARANGPANDAN/SAWAH | Karang Pandan | Pakisaji | KAB. MALANG |
| 330 | 01783 | MUNASIR | 12.30.19.02.01783 | 1130 | 023-0024.0 | 81.324 | M.01584 | 01781 | 00050 | 16/11/1998 | 19/11/1998 | KARANG PANDAN | DS KARANGPANDAN/SAWAH | Karang Pandan | Pakisaji | KAB. MALANG |
| 331 | 01784 | SULISTIANI | 12.30.19.02.01784 | 376 | 023-0026.0 | 81.072 | M.01589 | 01786 | 00053 | 16/11/1998 | 19/11/1998 | DS KARANG PANDAN | DS KARANGPANDAN/SAWAH | Karang Pandan | Pakisaji | KAB. MALANG |
| 332 | 01785 | SULISTIANI | 12.30.19.02.01785 | 241 | 024-0025.0 | 81.072 | M.01590 | 01787 | 00053 | 16/11/1998 | 19/11/1998 | DS KARANG PANDAN | DS KARANGPANDAN/SAWAH | Karang Pandan | Pakisaji | KAB. MALANG |
| 333 | 01786 | SAID | 12.30.19.02.01786 | 119 | 006-0003.0 | 81.060 | M.01591 | 01788 | 00053 | 16/11/1998 | 19/11/1998 | JL KENDALSODO | PINGGIR SUNGAI METRO | Karang Pandan | Pakisaji | KAB. MALANG |
| 334 | 01787 | SUWARNO | 12.30.19.02.01787 | 206 | 008-0346.0 | 81.025 | M.01592 | 01789 | 00053 | 16/11/1998 | 19/11/1998 | JL RAYA PAKISAJI | JL RAYA KARANGPANDAN | Karang Pandan | Pakisaji | KAB. MALANG |
| 335 | 01789 | KASYAN | 12.30.19.02.01789 | 632 | 007-0077.0 | 80.663 | M.01593 | 01790 | 00053 | 16/11/1998 | 19/11/1998 | JL KENDALISODO | JL KENDALISODO LOR | Karang Pandan | Pakisaji | KAB. MALANG |
| 336 | 01790 | KASAN HADI SASMITO | 12.30.19.02.01790 | 240 | 007-0088.0 | 80.255 | M.01594 | 01791 | 00053 | 16/11/1998 | 19/11/1998 | JL KENDALISODO | JL ANJASMORO | Karang Pandan | Pakisaji | KAB. MALANG |
| 337 | 01791 | TRI BUDI WIBOWO | 12.30.19.02.01791 | 197 | 008-0113.0 | 80.146 | M.01595 | 01792 | 00053 | 16/11/1998 | 19/11/1998 | JL ANJASMORO | JL ANJASMORO | Karang Pandan | Pakisaji | KAB. MALANG |
| 338 | 01792 | DAHLAN | 12.30.19.02.01792 | 175 | 027-0014.0 | 79.920 | M.01596 | 01793 | 00053 | 16/11/1998 | 19/11/1998 | DS KEDUNGMONGGO | DSN KDMONGGO SLT/SAWAH | Karang Pandan | Pakisaji | KAB. MALANG |
| 339 | 01793 | SUSMINI | 12.30.19.02.01793 | 180 | 020-0007.0 | 79.677 | M.01597 | 01794 | 00054 | 16/11/1998 | 19/11/1998 | DS KEDUNGMONGGO | DSN KDMONGGO SLT/SAWAH | Karang Pandan | Pakisaji | KAB. MALANG |
| 340 | 01794 | RAHADI | 12.30.19.02.01794 | 185 | 018-0004.0 | 79.660 | M.01598 | 01795 | 00054 | 16/11/1998 | 19/11/1998 | JL RAYA PAKISAJI | JL RAYA KARANGPANDAN | Karang Pandan | Pakisaji | KAB. MALANG |
| 341 | 01795 | SALMIN | 12.30.19.02.01795 | 134 | 011-0077.0 | 79.569 | M.01599 | 01796 | 00054 | 16/11/1998 | 19/11/1998 | DS PERMANU | DSN KDMONGGO SLT | Karang Pandan | Pakisaji | KAB. MALANG |
| 342 | 01796 | ALMIZAN SUWARNO | 12.30.19.02.01796 | 473 | 023-0016.0 | 79.560 | M.01600 | 01797 | 00054 | 16/11/1998 | 19/11/1998 | DS KARANG PANDAN | DS KARANGPANDAN/SAWAH | Karang Pandan | Pakisaji | KAB. MALANG |
| 343 | 01797 | SUYITNO | 12.30.19.02.01797 | 89 | 023-0023.0 | 79.560 | M.01601 | 01798 | 00054 | 16/11/1998 | 19/11/1998 | KARANG PANDAN | DS KARANGPANDAN/SAWAH | Karang Pandan | Pakisaji | KAB. MALANG |
| 344 | 01798 | SUFAMAN | 12.30.19.02.01798 | 116 | 023-0027.0 | 79.560 | M.01602 | 01799 | 00054 | 16/11/1998 | 19/11/1998 | DS KARANG PANDAN | DS KARANGPANDAN/SAWAH | Karang Pandan | Pakisaji | KAB. MALANG |
| 345 | 01799 | AWAT | 12.30.19.02.01799 | 178 | 023-0019.0 | 79.488 | M.01603 | 01800 | 00055 | 16/11/1998 | 19/11/1998 | KARANG PANDAN | DS KARANGPANDAN/SAWAH | Karang Pandan | Pakisaji | KAB. MALANG |
| 346 | 01800 | KARIYATI | 12.30.19.02.01800 | 169 | 011-0073.0 | 79.461 | M.01604 | 01801 | 00055 | 16/11/1998 | 19/11/1998 | KEDUNGMONGGO | DSN KDMONGGO | Karang Pandan | Pakisaji | KAB. MALANG |
| 347 | 01801 | TASEMIN | 12.30.19.02.01801 | 103 | 014-0008.0 | 79.402 | M.01605 | 01802 | 00055 | 16/11/1998 | 19/11/1998 | JL GARUDA | JL GARUDA/TIMUR SUNGAI | Karang Pandan | Pakisaji | KAB. MALANG |
| 348 | 01802 | ACHMAD | 12.30.19.02.01802 | 170 | 023-0005.0 | 79.380 | M.01606 | 01803 | 00055 | 16/11/1998 | 19/11/1998 | KARANG PANDAN | DS KARANGPANDAN/SAWAH | Karang Pandan | Pakisaji | KAB. MALANG |
| 349 | 01803 | WARSDI | 12.30.19.02.01803 | 191 | 015-0057.0 | 78.932 | M.01607 | 01804 | 00055 | 16/11/1998 | 19/11/1998 | JL RAYA PAKISAJI | JL SARANGAN | Karang Pandan | Pakisaji | KAB. MALANG |

| | | | | | | | | | | | | | | | | |
|-----|-------|-------------------------------|-------------------|------|------------|---------|---------|-------|-------|------------|------------|----------------------|---------------------------|----------------|-----------|-------------|
| 250 | 01697 | SIDIK P PATO | 12.30.19.02.01697 | 156 | 001-0006.0 | 101.232 | M.01494 | 01691 | 00042 | 16/11/1998 | 19/11/1998 | DS KARANGPANDAN | PINGGIR SUNGAI KDMONGGO | Kernag Prondan | Paktisaji | KAB. MALANG |
| 251 | 01698 | SANIYA | 12.30.19.02.01698 | 139 | 025-0011.0 | 101.160 | M.01495 | 01692 | 00042 | 16/11/1998 | 19/11/1998 | DS KARANGPANDAN | DS KARANGPANDAN/SAWAH | Kernag Prondan | Paktisaji | KAB. MALANG |
| 252 | 01699 | MARSIDI | 12.30.19.02.01699 | 71 | 007-0068.0 | 101.016 | M.01496 | 01693 | 00042 | 16/11/1998 | 19/11/1998 | JL. KENDALISODO | DSN BENDO LOR/TEGALAN | Kernag Prondan | Paktisaji | KAB. MALANG |
| 253 | 01700 | SUVANGKIS | 12.30.19.02.01700 | 288 | 015-0002.0 | 101.000 | M.01497 | 01694 | 00042 | 16/11/1998 | 19/11/1998 | JL. RAYAPAKISAJI | JL RAYA KARANGPANDAN | Kernag Prondan | Paktisaji | KAB. MALANG |
| 254 | 01701 | LAILA | 12.30.19.02.01701 | 152 | 014-0043.0 | 100.944 | M.01498 | 01695 | 00042 | 16/11/1998 | 19/11/1998 | JL SYARIF QODRI | JL RAYA KARANGPANDAN | Kernag Prondan | Paktisaji | KAB. MALANG |
| 255 | 01702 | KWAN GUNAWAN KUSWANIDI | 12.30.19.02.01702 | 174 | 019-0008.0 | 100.696 | M.01499 | 01696 | 00042 | 16/11/1998 | 19/11/1998 | KARANGPANDAN | JL RAYA KARANGPANDAN | Kernag Prondan | Paktisaji | KAB. MALANG |
| 256 | 01703 | WALIYUDIN | 12.30.19.02.01703 | 264 | 030-0006.0 | 100.640 | M.01500 | 01697 | 00042 | 16/11/1998 | 19/11/1998 | TEGAL KEDUNGMONGGO | JL RAYA KARANGPANDAN | Kernag Prondan | Paktisaji | KAB. MALANG |
| 257 | 01704 | KUSIARTO | 12.30.19.02.01704 | 228 | 001-0002.0 | 100.440 | M.01501 | 01699 | 00042 | 16/11/1998 | 19/11/1998 | JL RAYA PAKISAJI | JL RAYA KARANGPANDAN | Kernag Prondan | Paktisaji | KAB. MALANG |
| 258 | 01705 | SUMARTO | 12.30.19.02.01705 | 173 | 018-0021.0 | 100.163 | M.01502 | 01699 | 00042 | 16/11/1998 | 19/11/1998 | KARANGPANDAN | JL RAYA KARANGPANDAN | Kernag Prondan | Paktisaji | KAB. MALANG |
| 259 | 01706 | NARI | 12.30.19.02.01706 | 147 | 026-0019.0 | 99.876 | M.01503 | 01700 | 00042 | 16/11/1998 | 19/11/1998 | JL ANIASMORO | JL RAYA KARANGPANDAN | Kernag Prondan | Paktisaji | KAB. MALANG |
| 260 | 01707 | SUKARTI KRISTIANA | 12.30.19.02.01707 | 147 | 008-0109.0 | 99.196 | M.01504 | 01701 | 00042 | 16/11/1998 | 19/11/1998 | JL ANIASMORO | JL RAYA KARANGPANDAN | Kernag Prondan | Paktisaji | KAB. MALANG |
| 261 | 01708 | FRANSISCA YANINGWATI RAHMAD K | 12.30.19.02.01708 | 463 | 027-0003.0 | 99.140 | M.01505 | 01702 | 00043 | 16/11/1998 | 19/11/1998 | JL BARENG TERES | PI-PINGGIR SUNGAI METRO | Kernag Prondan | Paktisaji | KAB. MALANG |
| 262 | 01709 | SEMAN | 12.30.19.02.01709 | 109 | 017-0003.0 | 99.036 | M.01506 | 01703 | 00043 | 16/11/1998 | 19/11/1998 | JL. SARANGKANDAN | DS KARANGPANDAN | Kernag Prondan | Paktisaji | KAB. MALANG |
| 263 | 01710 | KADARWATI | 12.30.19.02.01710 | 150 | 019-0012.0 | 98.880 | M.01507 | 01704 | 00043 | 16/11/1998 | 19/11/1998 | KARANGPANDAN | DSN BENDO/SAWAH | Kernag Prondan | Paktisaji | KAB. MALANG |
| 264 | 01711 | DURAKIM | 12.30.19.02.01711 | 196 | 025-0004.0 | 98.380 | M.01508 | 01705 | 00043 | 16/11/1998 | 19/11/1998 | KARANGPANDAN | DS KARANGPANDAN/SAWAH | Kernag Prondan | Paktisaji | KAB. MALANG |
| 265 | 01712 | ITINAYAH | 12.30.19.02.01712 | 242 | 027-0019.0 | 97.997 | M.01509 | 01706 | 00043 | 16/11/1998 | 19/11/1998 | DS KARANGPANDAN | DSN KDMONGGO SLITSAWAJI | Kernag Prondan | Paktisaji | KAB. MALANG |
| 266 | 01713 | YATEMI | 12.30.19.02.01713 | 409 | 025-0016.0 | 96.876 | M.01510 | 01707 | 00043 | 16/11/1998 | 19/11/1998 | KARANGPANDAN | DS KARANGPANDAN/SAWAH | Kernag Prondan | Paktisaji | KAB. MALANG |
| 267 | 01714 | MUKLIS | 12.30.19.02.01714 | 539 | 022-0023.0 | 96.768 | M.01511 | 01708 | 00043 | 16/11/1998 | 19/11/1998 | KARANGPANDAN | DS KARANGPANDAN/SAWAH | Kernag Prondan | Paktisaji | KAB. MALANG |
| 268 | 01716 | KATOSINURUPRIAH | 12.30.19.02.01716 | 2841 | 027-0011.0 | 96.444 | M.01512 | 01709 | 00044 | 16/11/1998 | 19/11/1998 | KARANGPANDAN | DS KARANGPANDAN/SAWAH | Kernag Prondan | Paktisaji | KAB. MALANG |
| 269 | 01718 | SUNARTO DIAJRI | 12.30.19.02.01718 | 159 | 025-0020.0 | 96.120 | M.01513 | 01710 | 00044 | 16/11/1998 | 19/11/1998 | KARANGPANDAN | DSN KDMONGGO SLITSAWAJI | Kernag Prondan | Paktisaji | KAB. MALANG |
| 270 | 01719 | SIANAH DAUMAN | 12.30.19.02.01719 | 127 | 005-0007.0 | 96.048 | M.01514 | 01711 | 00044 | 16/11/1998 | 19/11/1998 | KARANGPANDAN | DS KARANGPANDAN/SAWAH | Kernag Prondan | Paktisaji | KAB. MALANG |
| 271 | 01720 | RIANAH | 12.30.19.02.01720 | 111 | 014-0022.0 | 95.975 | M.01515 | 01712 | 00044 | 16/11/1998 | 19/11/1998 | JL GARUDA | DSN KDMONGGO | Kernag Prondan | Paktisaji | KAB. MALANG |
| 272 | 01721 | SUWANDI | 12.30.19.02.01721 | 113 | 001-0024.0 | 95.544 | M.01516 | 01713 | 00044 | 16/11/1998 | 19/11/1998 | JL GARUDA | JL GARUDA/TIMUR SUNGAI | Kernag Prondan | Paktisaji | KAB. MALANG |
| 273 | 01722 | TOTO HADI | 12.30.19.02.01722 | 113 | 002-0003.0 | 94.968 | M.01517 | 01714 | 00044 | 16/11/1998 | 19/11/1998 | SAWAH KEDUNGMONGGO | DSN KDMONGGO/SAWAH | Kernag Prondan | Paktisaji | KAB. MALANG |
| 274 | 01723 | KATOSINURUPRIAH | 12.30.19.02.01723 | 168 | 027-0009.0 | 94.554 | M.01518 | 01715 | 00044 | 16/11/1998 | 19/11/1998 | TEGAL KEDUNGMONGGO | DSN KDMONGGO SLITSAWAJI | Kernag Prondan | Paktisaji | KAB. MALANG |
| 275 | 01724 | LETIROL H SUARTONO | 12.30.19.02.01724 | 148 | 018-0022.0 | 94.176 | M.01519 | 01716 | 00044 | 16/11/1998 | 19/11/1998 | KARANGPANDAN | DSN KDMONGGO SLITSAWAJI | Kernag Prondan | Paktisaji | KAB. MALANG |
| 276 | 01725 | SULIANDI | 12.30.19.02.01725 | 117 | 016-0023.0 | 94.176 | M.01520 | 01727 | 00046 | 16/11/1998 | 19/11/1998 | KARANGPANDAN | DS KARANGPANDAN/TEGAL | Kernag Prondan | Paktisaji | KAB. MALANG |
| 277 | 01726 | MADASMI | 12.30.19.02.01726 | 156 | 022-0012.0 | 94.080 | M.01521 | 01728 | 00046 | 16/11/1998 | 19/11/1998 | KARANGPANDAN | DS KARANGPANDAN/SAWAH | Kernag Prondan | Paktisaji | KAB. MALANG |
| 278 | 01727 | TASMUNAH | 12.30.19.02.01727 | 309 | 021-0002.0 | 93.816 | M.01522 | 01729 | 00046 | 16/11/1998 | 19/11/1998 | DS KARANGPANDAN | DS KARANGPANDAN/SAWAH | Kernag Prondan | Paktisaji | KAB. MALANG |
| 279 | 01728 | SUSMINI | 12.30.19.02.01728 | 140 | 024-0009.0 | 93.760 | M.01523 | 01730 | 00046 | 16/11/1998 | 19/11/1998 | DS KEDUNGMONGGO | DSN KDMONGGO SLITSAWAJI | Kernag Prondan | Paktisaji | KAB. MALANG |
| 280 | 01729 | POKO SANTOSO | 12.30.19.02.01729 | 97 | 008-0065.0 | 93.477 | M.01524 | 01731 | 00046 | 16/11/1998 | 19/11/1998 | JL ANIASMORO | JL ANIASMORO | Kernag Prondan | Paktisaji | KAB. MALANG |
| 281 | 01730 | MUSTAFAH | 12.30.19.02.01730 | 179 | 005-0002.0 | 93.356 | M.01525 | 01732 | 00046 | 16/11/1998 | 19/11/1998 | KEDUNGMONGGO | DSN KDMONGGO | Kernag Prondan | Paktisaji | KAB. MALANG |
| 282 | 01731 | SANURI | 12.30.19.02.01731 | 279 | 007-0011.0 | 93.060 | M.01526 | 01733 | 00046 | 16/11/1998 | 19/11/1998 | JL. KENDALISODO | DSN KDMONGGO | Kernag Prondan | Paktisaji | KAB. MALANG |
| 283 | 01732 | D-RIHAN | 12.30.19.02.01732 | 574 | 013-0003.0 | 92.900 | M.01527 | 01734 | 00046 | 16/11/1998 | 19/11/1998 | KEDUNGMONGGO | PINGGIR SUNGAI METRO | Kernag Prondan | Paktisaji | KAB. MALANG |
| 284 | 01733 | JUNABDI MARKUS WIDODO | 12.30.19.02.01733 | 191 | 018-0022.0 | 92.792 | M.01528 | 01735 | 00047 | 16/11/1998 | 19/11/1998 | JL RAYA PAKISAJI | JL RAYA KARANGPANDAN | Kernag Prondan | Paktisaji | KAB. MALANG |
| 285 | 01734 | SUKARTI | 12.30.19.02.01734 | 135 | 018-0018.0 | 92.742 | M.01529 | 01736 | 00047 | 16/11/1998 | 19/11/1998 | JL RAYA KARANGPANDAN | JL RAYA KARANGPANDAN | Kernag Prondan | Paktisaji | KAB. MALANG |
| 286 | 01735 | IR ANWAR ISPANDI | 12.30.19.02.01735 | 127 | 018-0007.0 | 92.682 | M.01540 | 01737 | 00047 | 16/11/1998 | 19/11/1998 | JL KENDALISODO | JL KENDALISODO | Kernag Prondan | Paktisaji | KAB. MALANG |
| 287 | 01736 | HENI REPTYAWATI PUJI RAHAYU | 12.30.19.02.01736 | 264 | 014-0069.0 | 92.665 | M.01541 | 01738 | 00047 | 16/11/1998 | 19/11/1998 | JL GARUDA | JL GARUDA/TIMUR SUNGAI | Kernag Prondan | Paktisaji | KAB. MALANG |
| 288 | 01737 | NANI BIDA'ATI | 12.30.19.02.01737 | 584 | 019-0006.0 | 92.608 | M.01542 | 01739 | 00047 | 16/11/1998 | 19/11/1998 | KARANGPANDAN | PINGGIR SUNGAI METROSAWAH | Kernag Prondan | Paktisaji | KAB. MALANG |
| 289 | 01738 | ABDUL ROHMAN | 12.30.19.02.01738 | 498 | 019-0023.0 | 92.580 | M.01543 | 01740 | 00047 | 16/11/1998 | 19/11/1998 | KARANGPANDAN | DS KARANGPANDAN | Kernag Prondan | Paktisaji | KAB. MALANG |
| 290 | 01739 | MARSIDI | 12.30.19.02.01739 | 1109 | 007-0007.0 | 92.442 | M.01544 | 01741 | 00047 | 16/11/1998 | 19/11/1998 | KARANGPANDAN | JL ANIASMORO | Kernag Prondan | Paktisaji | KAB. MALANG |
| 291 | 01740 | SUGENG HARI PRABOWO | 12.30.19.02.01740 | 523 | 007-0001.0 | 92.088 | M.01545 | 01742 | 00048 | 16/11/1998 | 19/11/1998 | JL KENDALISODO | DSN BENDO LOR/TEGALAN | Kernag Prondan | Paktisaji | KAB. MALANG |
| 292 | 01743 | ACHMADI SUPANDI | 12.30.19.02.01743 | 560 | 018-0008.0 | 91.608 | M.01546 | 01743 | 00048 | 16/11/1998 | 19/11/1998 | KARANGPANDAN | JL SARANGAN | Kernag Prondan | Paktisaji | KAB. MALANG |
| 293 | 01744 | MUNADI | 12.30.19.02.01744 | 211 | 025-0019.0 | 91.368 | M.01547 | 01744 | 00048 | 16/11/1998 | 19/11/1998 | KARANGPANDAN | DS KARANGPANDAN/SAWAH | Kernag Prondan | Paktisaji | KAB. MALANG |
| 294 | 01745 | BIANG SARTO PRAMANO | 12.30.19.02.01745 | 295 | 026-0013.0 | 90.510 | M.01548 | 01745 | 00048 | 16/11/1998 | 19/11/1998 | KARANGPANDAN | JL RAYA KARANGPANDAN | Kernag Prondan | Paktisaji | KAB. MALANG |
| 295 | 01746 | IRDAH ASIANI | 12.30.19.02.01746 | 178 | 022-0004.0 | 90.328 | M.01549 | 01746 | 00048 | 16/11/1998 | 19/11/1998 | KARANGPANDAN | JL RAYA KARANGPANDAN | Kernag Prondan | Paktisaji | KAB. MALANG |
| 296 | 01747 | MIENIK | 12.30.19.02.01747 | 313 | 004-0028.0 | 90.130 | M.01550 | 01747 | 00048 | 16/11/1998 | 19/11/1998 | JL RAYA PAKISAJI | JL RAYA KARANGPANDAN | Kernag Prondan | Paktisaji | KAB. MALANG |
| 297 | 01748 | SUN-ARMAN | 12.30.19.02.01748 | 331 | 018-0039.0 | 89.972 | M.01551 | 01748 | 00048 | 16/11/1998 | 19/11/1998 | OOTONG ROTONG | JL RAYA KARANGPANDAN | Kernag Prondan | Paktisaji | KAB. MALANG |
| 298 | 01749 | SUKARTI | 12.30.19.02.01749 | 171 | 007-0009.0 | 89.830 | M.01552 | 01749 | 00048 | 16/11/1998 | 19/11/1998 | JL KENDALISODO | JL ANIASMORO | Kernag Prondan | Paktisaji | KAB. MALANG |
| 299 | 01750 | ASIM | 12.30.19.02.01750 | 131 | 026-0026.0 | 89.280 | M.01553 | 01750 | 00048 | 16/11/1998 | 19/11/1998 | KARANGPANDAN | DS KARANGPANDAN/SAWAH | Kernag Prondan | Paktisaji | KAB. MALANG |

| | | | | | | | | | | | | | | | | |
|-----|-------|------------------------------|-------------------|------|-------------|---------|---------|-------|-------|------------|------------|----------------------|----------------------------|---------------|----------|-------------|
| 200 | 01642 | ERKO | 12.30.19.02.01642 | 296 | 026-00036.0 | 115.620 | M.01444 | 01641 | 00036 | 16/11/1998 | 19/11/1998 | KARANGPANDAN | JL RAYA KARANGPANDAN | Karang Pandan | Pektasji | KAB. MALANG |
| 201 | 01643 | RIYOSO | 12.30.19.02.01643 | 248 | 008-00345.0 | 115.250 | M.01445 | 01642 | 00036 | 16/11/1998 | 19/11/1998 | JL RAYA PAKISAJI | JL RAYA KARANGPANDAN | Karang Pandan | Pektasji | KAB. MALANG |
| 202 | 01644 | BAMBANG SAFITO PRAMONO | 12.30.19.02.01644 | 328 | 007-0018.0 | 114.912 | M.01446 | 01643 | 00036 | 16/11/1998 | 19/11/1998 | JL KENDALISODO | DSN BENDO LOR/TEGALAN | Karang Pandan | Pektasji | KAB. MALANG |
| 203 | 01645 | H KARSIAMAN A ROC'HMAN SH | 12.30.19.02.01645 | 1643 | 026-0002.0 | 113.760 | M.01447 | 01644 | 00037 | 16/11/1998 | 19/11/1998 | KARANGPANDAN | DSN KARANGPANDAN/SAWAH | Karang Pandan | Pektasji | KAB. MALANG |
| 204 | 01646 | DJUMAR | 12.30.19.02.01646 | 103 | 005-00003.0 | 112.860 | M.01448 | 01645 | 00037 | 16/11/1998 | 19/11/1998 | BENDO | PINGGIR SUNGAI METRO | Karang Pandan | Pektasji | KAB. MALANG |
| 205 | 01647 | SUJONO | 12.30.19.02.01647 | 663 | 021-00015.0 | 111.872 | M.01449 | 01646 | 00037 | 16/11/1998 | 19/11/1998 | KARANGPANDAN | DS KARANGPANDAN/SAWAH | Karang Pandan | Pektasji | KAB. MALANG |
| 206 | 01648 | EDI SUTRISNO | 12.30.19.02.01648 | 81 | 006-00004.0 | 111.600 | M.01450 | 01647 | 00037 | 16/11/1998 | 19/11/1998 | JL KENDALISODO | DS KARANGPANDAN/SAWAH | Karang Pandan | Pektasji | KAB. MALANG |
| 207 | 01649 | NAIB BUYATIN | 12.30.19.02.01649 | 276 | 091-00012.0 | 110.628 | M.01451 | 01648 | 00037 | 16/11/1998 | 19/11/1998 | KARANGPANDAN | DS KARANGPANDAN/SAWAH | Karang Pandan | Pektasji | KAB. MALANG |
| 208 | 01650 | SULASTRI | 12.30.19.02.01650 | 198 | 091-00012.0 | 110.628 | M.01452 | 01649 | 00037 | 16/11/1998 | 19/11/1998 | SAWAH KEDUNGMONGGO | DS KARANGPANDAN/SAWAH | Karang Pandan | Pektasji | KAB. MALANG |
| 209 | 01651 | DOIRI/KARSIAMAN | 12.30.19.02.01651 | 131 | 002-00037.0 | 110.592 | M.01453 | 01650 | 00037 | 16/11/1998 | 19/11/1998 | KARANGPANDAN | DS KARANGPANDAN/SAWAH | Karang Pandan | Pektasji | KAB. MALANG |
| 210 | 01652 | SAMITUN | 12.30.19.02.01652 | 131 | 003-0002.0 | 110.460 | M.01454 | 01651 | 00037 | 16/11/1998 | 19/11/1998 | KEDUNGMONGGO | DS KARANGPANDAN/SAWAH | Karang Pandan | Pektasji | KAB. MALANG |
| 211 | 01653 | SUSMINI | 12.30.19.02.01653 | 213 | 013-01199.0 | 110.400 | M.01455 | 01652 | 00037 | 16/11/1998 | 19/11/1998 | KEDUNGMONGGO | PINGGIR SUNGAI METRO | Karang Pandan | Pektasji | KAB. MALANG |
| 212 | 01654 | DADIK WIDODO | 12.30.19.02.01654 | 60 | 019-00030.0 | 110.400 | M.01456 | 01653 | 00037 | 16/11/1998 | 19/11/1998 | JL TAMAN BUNGA MERAH | JL RAYA KARANGPANDAN/RUKO | Karang Pandan | Pektasji | KAB. MALANG |
| 213 | 01655 | DADIK WIDODO | 12.30.19.02.01655 | 229 | 019-00030.0 | 110.000 | M.01457 | 01654 | 00038 | 16/11/1998 | 19/11/1998 | JL TAMAN BUNGA MERAH | JL RAYA KARANGPANDAN/RUKO | Karang Pandan | Pektasji | KAB. MALANG |
| 214 | 01657 | DADIK WIDODO | 12.30.19.02.01657 | 197 | 019-00029.0 | 110.000 | M.01458 | 01655 | 00038 | 16/11/1998 | 19/11/1998 | JL TAMAN BUNGA MERAH | JL RAYA KARANGPANDAN/RUKO | Karang Pandan | Pektasji | KAB. MALANG |
| 215 | 01658 | DADIK WIDODO | 12.30.19.02.01658 | 316 | 019-00031.0 | 110.000 | M.01459 | 01656 | 00038 | 16/11/1998 | 19/11/1998 | JL TAMAN BUNGA MERAH | JL RAYA KARANGPANDAN/RUKO | Karang Pandan | Pektasji | KAB. MALANG |
| 216 | 01659 | DADIK WIDODO | 12.30.19.02.01659 | 175 | 019-00032.0 | 110.000 | M.01460 | 01657 | 00038 | 16/11/1998 | 19/11/1998 | JL TAMAN BUNGA MERAH | JL RAYA KARANGPANDAN/RUKO | Karang Pandan | Pektasji | KAB. MALANG |
| 217 | 01660 | DADIK WIDODO | 12.30.19.02.01660 | 140 | 019-00027.0 | 109.800 | M.01461 | 01658 | 00038 | 16/11/1998 | 19/11/1998 | JL TAMAN BUNGA MERAH | JL RAYA KARANGPANDAN/RUKO | Karang Pandan | Pektasji | KAB. MALANG |
| 218 | 01661 | HARI PRASETYOWATI | 12.30.19.02.01661 | 141 | 009-0105.0 | 109.743 | M.01462 | 01659 | 00038 | 16/11/1998 | 19/11/1998 | JL GARUDA | JL GARUDA/TIMUR SUNGAI | Karang Pandan | Pektasji | KAB. MALANG |
| 219 | 01662 | SUSMINI | 12.30.19.02.01662 | 271 | 013-01190.0 | 109.404 | M.01463 | 01660 | 00038 | 16/11/1998 | 19/11/1998 | KEDUNG MONGGO | JL PRAJURIT MURAWAN | Karang Pandan | Pektasji | KAB. MALANG |
| 220 | 01663 | SUCENGO HARI PRABOWO | 12.30.19.02.01663 | 136 | 026-00018.0 | 109.306 | M.01464 | 01661 | 00038 | 16/11/1998 | 19/11/1998 | KARANGPANDAN | JL RAYA KARANGPANDAN | Karang Pandan | Pektasji | KAB. MALANG |
| 221 | 01664 | MULJABAN | 12.30.19.02.01664 | 640 | 022-00028.0 | 108.900 | M.01465 | 01662 | 00039 | 16/11/1998 | 19/11/1998 | KARANGPANDAN | DS KARANGPANDAN/SAWAH | Karang Pandan | Pektasji | KAB. MALANG |
| 222 | 01665 | KAS DISA | 12.30.19.02.01665 | 192 | 005-00028.0 | 108.792 | M.01466 | 01663 | 00039 | 16/11/1998 | 19/11/1998 | JL GARUDA | DSN KDMONGGO | Karang Pandan | Pektasji | KAB. MALANG |
| 223 | 01666 | HARI MULYONO | 12.30.19.02.01666 | 132 | 009-0115.0 | 108.732 | M.01467 | 01664 | 00039 | 16/11/1998 | 19/11/1998 | JL GARUDA | JL GARUDA/TIMUR SUNGAI | Karang Pandan | Pektasji | KAB. MALANG |
| 224 | 01667 | SRI BAWON | 12.30.19.02.01667 | 138 | 024-0007.0 | 108.720 | M.01468 | 01665 | 00039 | 16/11/1998 | 19/11/1998 | DS KARANG PANDAN | DS KARANGPANDAN/SAWAH | Karang Pandan | Pektasji | KAB. MALANG |
| 225 | 01668 | INDAH ASHANTI | 12.30.19.02.01668 | 136 | 022-00003.0 | 107.712 | M.01469 | 01666 | 00039 | 16/11/1998 | 19/11/1998 | DS KARANGPANDAN | DS KARANGPANDAN/SAWAH | Karang Pandan | Pektasji | KAB. MALANG |
| 226 | 01669 | LUKMAN JARI / LUNJARI | 12.30.19.02.01669 | 147 | 003-0001.0 | 107.220 | M.01470 | 01667 | 00039 | 16/11/1998 | 19/11/1998 | DS KARANGPANDAN | DS KARANGPANDAN/SAWAH | Karang Pandan | Pektasji | KAB. MALANG |
| 227 | 01670 | INDAH ASHANTI | 12.30.19.02.01670 | 179 | 022-00012.0 | 106.704 | M.01471 | 01668 | 00039 | 16/11/1998 | 19/11/1998 | KARANGPANDAN | PINGGIR SUNGAI METRO/SAWAH | Karang Pandan | Pektasji | KAB. MALANG |
| 228 | 01671 | ANIK BIDAYATI | 12.30.19.02.01671 | 628 | 019-00005.0 | 105.984 | M.01472 | 01669 | 00039 | 16/11/1998 | 19/11/1998 | KARANGPANDAN | PINGGIR SUNGAI METRO/SAWAH | Karang Pandan | Pektasji | KAB. MALANG |
| 229 | 01672 | DAR SI | 12.30.19.02.01672 | 418 | 001-00023.0 | 105.804 | M.01473 | 01670 | 00039 | 16/11/1998 | 19/11/1998 | SAWAH KEDUNGMONGGO | DSN KDMONGGOSAWAH | Karang Pandan | Pektasji | KAB. MALANG |
| 230 | 01673 | WARSINI | 12.30.19.02.01673 | 587 | 014-00027.0 | 105.770 | M.01474 | 01671 | 00039 | 16/11/1998 | 19/11/1998 | KARANGPANDAN | DSN BENDO/SAWAH | Karang Pandan | Pektasji | KAB. MALANG |
| 231 | 01674 | NANIK ASHATIN | 12.30.19.02.01674 | 81 | 018-0051.0 | 105.648 | M.01475 | 01672 | 00039 | 16/11/1998 | 19/11/1998 | KARANGPANDAN | DSN BENDO/SAWAH | Karang Pandan | Pektasji | KAB. MALANG |
| 232 | 01675 | MUSTAYAH | 12.30.19.02.01675 | 184 | 005-00024.0 | 105.480 | M.01476 | 01673 | 00034 | 16/11/1998 | 19/11/1998 | JL KEDUNGMONGGO | DSN KDMONGGO | Karang Pandan | Pektasji | KAB. MALANG |
| 233 | 01677 | FRANSISCA YANINGWATI | 12.30.19.02.01677 | 166 | 027-00044.0 | 105.462 | M.01477 | 01674 | 00035 | 16/11/1998 | 19/11/1998 | JL BARENG TENES | DSN KDMONGGO SLT/SAWAH | Karang Pandan | Pektasji | KAB. MALANG |
| 234 | 01680 | PARTOMO | 12.30.19.02.01680 | 331 | 022-00015.0 | 105.216 | M.01478 | 01675 | 00040 | 16/11/1998 | 19/11/1998 | KARANGPANDAN | DS KARANGPANDAN/SAWAH | Karang Pandan | Pektasji | KAB. MALANG |
| 235 | 01681 | KARNOTO | 12.30.19.02.01681 | 433 | 018-00020.0 | 104.882 | M.01479 | 01676 | 00040 | 16/11/1998 | 19/11/1998 | JL ANASIMORO | DSN BENDO LOR/TEGALAN | Karang Pandan | Pektasji | KAB. MALANG |
| 236 | 01682 | MARSIDI | 12.30.19.02.01682 | 217 | 006-00040.0 | 103.608 | M.01481 | 01678 | 00040 | 16/11/1998 | 19/11/1998 | JL KENDALISODO | DSN BENDO LOR/TEGALAN | Karang Pandan | Pektasji | KAB. MALANG |
| 237 | 01683 | EKO ISRYANTO | 12.30.19.02.01683 | 202 | 026-00012.0 | 103.220 | M.01482 | 01679 | 00040 | 16/11/1998 | 19/11/1998 | KARANGPANDAN | JL RAYA KARANGPANDAN | Karang Pandan | Pektasji | KAB. MALANG |
| 238 | 01684 | ERDANG WAHYU SEWIDYATI | 12.30.19.02.01684 | 182 | 022-00011.0 | 103.320 | M.01483 | 01680 | 00040 | 16/11/1998 | 19/11/1998 | DS KARANGPANDAN | JL RAYA KARANGPANDAN | Karang Pandan | Pektasji | KAB. MALANG |
| 239 | 01685 | INDAH ASHANTI | 12.30.19.02.01685 | 380 | 029-0001.0 | 103.040 | M.01484 | 01681 | 00040 | 16/11/1998 | 19/11/1998 | LOWOK PEPEP | JL RAYA KARANGPANDAN | Karang Pandan | Pektasji | KAB. MALANG |
| 240 | 01686 | PAIMAN | 12.30.19.02.01686 | 197 | 029-0001.0 | 103.040 | M.01484 | 01681 | 00040 | 16/11/1998 | 19/11/1998 | KEDUNGMONGGO | PINGGIR SUNGAI METRO | Karang Pandan | Pektasji | KAB. MALANG |
| 241 | 01687 | DUL SAID | 12.30.19.02.01687 | 193 | 013-0081.0 | 102.380 | M.01485 | 01682 | 00040 | 16/11/1998 | 19/11/1998 | DSN KEDUNGMONGGO | JL PRAJURIT MURAWAN | Karang Pandan | Pektasji | KAB. MALANG |
| 242 | 01688 | MARSUDI | 12.30.19.02.01688 | 247 | 013-01148.0 | 102.380 | M.01486 | 01683 | 00041 | 16/11/1998 | 19/11/1998 | KARANGPANDAN | JL RAYA KARANGPANDAN | Karang Pandan | Pektasji | KAB. MALANG |
| 243 | 01689 | LASTRI | 12.30.19.02.01689 | 94 | 026-00024.0 | 102.172 | M.01487 | 01684 | 00041 | 16/11/1998 | 19/11/1998 | KARANGPANDAN | DSN BENDO LOR/TEGALAN | Karang Pandan | Pektasji | KAB. MALANG |
| 244 | 01690 | SUBIANTI | 12.30.19.02.01690 | 187 | 026-0007.0 | 102.080 | M.01488 | 01685 | 00041 | 16/11/1998 | 19/11/1998 | KARANGPANDAN | JL RAYA KARANGPANDAN | Karang Pandan | Pektasji | KAB. MALANG |
| 245 | 01691 | SUSTER HADI TARMUTI | 12.30.19.02.01691 | 112 | 026-0007.0 | 102.080 | M.01489 | 01686 | 00041 | 16/11/1998 | 19/11/1998 | KARANGPANDAN | JL RAYA KARANGPANDAN | Karang Pandan | Pektasji | KAB. MALANG |
| 246 | 01692 | EKO | 12.30.19.02.01692 | 107 | 016-0101.0 | 101.932 | M.01490 | 01687 | 00041 | 16/11/1998 | 19/11/1998 | KARANGPANDAN | DS KARANGPANDAN/TEGAL | Karang Pandan | Pektasji | KAB. MALANG |
| 247 | 01693 | BANI | 12.30.19.02.01693 | 207 | 017-0194.0 | 101.880 | M.01491 | 01688 | 00041 | 16/11/1998 | 19/11/1998 | JL SARANGAN | DS KARANGPANDAN | Karang Pandan | Pektasji | KAB. MALANG |
| 248 | 01694 | SUSMINI | 12.30.19.02.01694 | 111 | 028-00015.0 | 101.763 | M.01492 | 01689 | 00041 | 16/11/1998 | 19/11/1998 | DS KEDUNGMONGGO | DSN KDMONGGO SLT/SAWAH | Karang Pandan | Pektasji | KAB. MALANG |
| 249 | 01696 | PEMERINTAH DESA KARANGPANDAN | 12.30.19.02.01696 | 107 | 011-0081.0 | 101.412 | M.01493 | 01690 | 00041 | 16/11/1998 | 19/11/1998 | DS KARANGPANDAN | DSN KDMONGGO SLT | Karang Pandan | Pektasji | KAB. MALANG |

| | | | | | | | | | | | | | | | |
|-----|-------|--------------------------------|-------------------|------|-------------|---------|---------|-------|-------|------------|-----------------------|-------------------------|-------------|---------|------------|
| 150 | 01580 | LILUK SRIKANI | 12.30.19.02.01580 | 143 | 019-40018.0 | 139.892 | M.01377 | 01574 | 00027 | 16/11/1998 | KARANGPANDAN | JL RAYVA KARANGPANDAN | Kerng Pندان | Pelatih | KAB MALANG |
| 151 | 01580 | YASIRAN | 12.30.19.02.01580 | 230 | 019-40020.0 | 139.806 | M.01378 | 01575 | 00027 | 16/11/1998 | DS KIDMONGGO SLT | DSN KIDMONGGO SLT | Kerng Pندان | Pelatih | KAB MALANG |
| 152 | 01591 | NDRUL USARMINIS/USARIS/STAN | 12.30.19.02.01591 | 127 | 009-40108.0 | 138.918 | M.01379 | 01576 | 00027 | 16/11/1998 | JL GARUDA | JL GARUDAM/THIR SUNGAI | Kerng Pندان | Pelatih | KAB MALANG |
| 153 | 01592 | SAI | 12.30.19.02.01592 | 48 | 007-40010.0 | 138.780 | M.01380 | 01577 | 00027 | 16/11/1998 | JL KENDALISODO | DSN BENDO LOR/TEGALAN | Kerng Pندان | Pelatih | KAB MALANG |
| 154 | 01593 | TIANYAH | 12.30.19.02.01593 | 48 | 011-40099.0 | 138.672 | M.01381 | 01578 | 00027 | 16/11/1998 | DS KARANGPANDAN | DSN KIDMONGGO SLT | Kerng Pندان | Pelatih | KAB MALANG |
| 155 | 01594 | YOSEP AGUSTINUS K | 12.30.19.02.01594 | 133 | 001-40077.0 | 138.168 | M.01382 | 01579 | 00027 | 16/11/1998 | KEPUNORONGGO | DSN KIDMONGGO SLT/TEGAL | Kerng Pندان | Pelatih | KAB MALANG |
| 156 | 01595 | WASIS | 12.30.19.02.01595 | 132 | 011-40041.0 | 138.296 | M.01383 | 01580 | 00027 | 16/11/1998 | DS KARANGPANDAN | DSN KIDMONGGO SLT | Kerng Pندان | Pelatih | KAB MALANG |
| 157 | 01596 | KATOSIN/RUPINAH | 12.30.19.02.01596 | 294 | 027-40022.0 | 135.900 | M.01384 | 01581 | 00027 | 16/11/1998 | DS PEPEN | PINGGIR SUNGAI MERTHO | Kerng Pندان | Pelatih | KAB MALANG |
| 158 | 01597 | ABDUL KADIR | 12.30.19.02.01597 | 211 | 026-40038.0 | 135.560 | M.01385 | 01582 | 00028 | 16/11/1998 | KARANGPANDAN | DS KARANGPANDAN/SAVAH | Kerng Pندان | Pelatih | KAB MALANG |
| 159 | 01598 | YOSEP AGUSTINUS K | 12.30.19.02.01598 | 90 | 004-40088.0 | 134.064 | M.01386 | 01583 | 00028 | 16/11/1998 | KEPUNORONGGO | DSN KIDMONGGO SLT/TEGAL | Kerng Pندان | Pelatih | KAB MALANG |
| 160 | 01599 | WALUYUDIN | 12.30.19.02.01599 | 190 | 027-40077.0 | 133.160 | M.01387 | 01584 | 00028 | 16/11/1998 | DS KARANGPANDAN | PINGGIR SUNGAI MERTHO | Kerng Pندان | Pelatih | KAB MALANG |
| 161 | 01600 | HASAN | 12.30.19.02.01600 | 76 | 018-40011.0 | 132.560 | M.01388 | 01585 | 00028 | 16/11/1998 | KARANGPANDAN | DSN BENDO SAHAH | Kerng Pندان | Pelatih | KAB MALANG |
| 162 | 01601 | ASWIKONOVIN/ARTININGSIH/VOGI K | 12.30.19.02.01601 | 348 | 008-40000.0 | 131.838 | M.01389 | 01586 | 00028 | 16/11/1998 | JL GARUDA | JL GARUDAM/THIR SUNGAI | Kerng Pندان | Pelatih | KAB MALANG |
| 163 | 01602 | BAMBANG NURYAWAN | 12.30.19.02.01602 | 342 | 002-40012.0 | 131.760 | M.01390 | 01587 | 00028 | 16/11/1998 | TEGAL KEDUNORONGGO | DSN KIDMONGGO | Kerng Pندان | Pelatih | KAB MALANG |
| 164 | 01603 | ROHANI NINGSIH | 12.30.19.02.01603 | 306 | 023-40018.0 | 131.139 | M.01391 | 01588 | 00026 | 16/11/1998 | DS KARANGPANDAN | DSN KIDMONGGO SLT/SAVAH | Kerng Pندان | Pelatih | KAB MALANG |
| 165 | 01604 | NARI | 12.30.19.02.01604 | 212 | 026-40046.0 | 130.872 | M.01392 | 01589 | 00026 | 16/11/1998 | KARANGPANDAN | JL RAYVA KARANGPANDAN | Kerng Pندان | Pelatih | KAB MALANG |
| 166 | 01605 | KOCHI RAHELAN | 12.30.19.02.01605 | 203 | 021-40077.0 | 130.304 | M.01393 | 01590 | 00026 | 16/11/1998 | KARANGPANDAN | DS KARANGPANDAN/SAVAH | Kerng Pندان | Pelatih | KAB MALANG |
| 167 | 01606 | ENDANG WAHYU SRI WIDYANTI | 12.30.19.02.01606 | 383 | 008-40064.0 | 129.135 | M.01394 | 01591 | 00026 | 16/11/1998 | JL ANJASMORO | JL ANJASMORO | Kerng Pندان | Pelatih | KAB MALANG |
| 168 | 01607 | EDI | 12.30.19.02.01607 | 130 | 026-40011.0 | 128.248 | M.01395 | 01592 | 00026 | 16/11/1998 | KARANGPANDAN | JL RAYVA KARANGPANDAN | Kerng Pندان | Pelatih | KAB MALANG |
| 169 | 01608 | KUD | 12.30.19.02.01608 | 162 | 022-40022.0 | 127.652 | M.01396 | 01593 | 00029 | 16/11/1998 | KARANGPANDAN | JL RAYVA KARANGPANDAN | Kerng Pندان | Pelatih | KAB MALANG |
| 170 | 01609 | DAI | 12.30.19.02.01609 | 18 | 023-40035.0 | 127.008 | M.01397 | 01594 | 00029 | 16/11/1998 | DS KARANGPANDAN | DS KARANGPANDAN/SAVAH | Kerng Pندان | Pelatih | KAB MALANG |
| 171 | 01610 | NARI | 12.30.19.02.01610 | 218 | 014-40039.0 | 125.907 | M.01398 | 01595 | 00029 | 19/11/1998 | JL GARUDA | JL GARUDAM/THIR SUNGAI | Kerng Pندان | Pelatih | KAB MALANG |
| 172 | 01611 | WALUYUDIN | 12.30.19.02.01611 | 222 | 021-40024.0 | 125.340 | M.01399 | 01596 | 00029 | 16/11/1998 | KARANG PANDAN | PINGGIR SUNGAI MERTHO | Kerng Pندان | Pelatih | KAB MALANG |
| 173 | 01612 | ROCHIM/ TAMANI | 12.30.19.02.01612 | 186 | 023-40077.0 | 124.992 | M.01400 | 01597 | 00029 | 16/11/1998 | KARANG PANDAN | DS KARANGPANDAN/SAVAH | Kerng Pندان | Pelatih | KAB MALANG |
| 174 | 01613 | MADAM | 12.30.19.02.01613 | 288 | 022-40010.0 | 124.944 | M.01401 | 01598 | 00029 | 16/11/1998 | KARANGPANDAN | DS KARANGPANDAN/SAVAH | Kerng Pندان | Pelatih | KAB MALANG |
| 175 | 01614 | SRI HAYATI | 12.30.19.02.01614 | 92 | 008-40031.0 | 123.600 | M.01402 | 01599 | 00030 | 16/11/1998 | JL RAYVA PAKSISAI | JL RAYVA KARANGPANDAN | Kerng Pندان | Pelatih | KAB MALANG |
| 176 | 01615 | KATOSIN/RUPINAH | 12.30.19.02.01615 | 87 | 029-40003.0 | 123.420 | M.01403 | 01600 | 00030 | 16/11/1998 | PEPEN | DSN KIDMONGGO SLT/SAVAH | Kerng Pندان | Pelatih | KAB MALANG |
| 177 | 01616 | ARMAN | 12.30.19.02.01616 | 87 | 027-40021.0 | 123.420 | M.01404 | 01601 | 00030 | 16/11/1998 | JL RAYVA PAKSISAI | PINGGIR SUNGAI MERTHO | Kerng Pندان | Pelatih | KAB MALANG |
| 178 | 01617 | ENDANG KUMALA | 12.30.19.02.01617 | 85 | 019-40030.0 | 123.000 | M.01405 | 01602 | 00030 | 16/11/1998 | JL TAMAR SULPAT | JL RAYVA KARANGPANDAN | Kerng Pندان | Pelatih | KAB MALANG |
| 179 | 01618 | SUPRATNO | 12.30.19.02.01618 | 87 | 019-40021.0 | 123.000 | M.01406 | 01603 | 00030 | 16/11/1998 | KARANGPANDAN | DS KARANGPANDAN/SAVAH | Kerng Pندان | Pelatih | KAB MALANG |
| 180 | 01619 | SOERABNO | 12.30.19.02.01619 | 67 | 013-40122.0 | 122.544 | M.01407 | 01604 | 00030 | 16/11/1998 | JL BRAYUYA | JL RAYVA KARANGPANDAN | Kerng Pندان | Pelatih | KAB MALANG |
| 181 | 01620 | DABMO | 12.30.19.02.01620 | 84 | 022-40028.0 | 122.544 | M.01408 | 01605 | 00030 | 16/11/1998 | KARANGPANDAN | DS KARANGPANDAN/SAVAH | Kerng Pندان | Pelatih | KAB MALANG |
| 182 | 01621 | KUSNADI | 12.30.19.02.01621 | 147 | 013-40073.0 | 122.245 | M.01409 | 01606 | 00030 | 16/11/1998 | PEPEN | JL SARANGAN | Kerng Pندان | Pelatih | KAB MALANG |
| 183 | 01622 | RUPINAH/KATOSIN | 12.30.19.02.01622 | 110 | 028-40018.0 | 121.780 | M.01410 | 01607 | 00031 | 16/11/1998 | KARANGPANDAN | JL SARANGAN | Kerng Pندان | Pelatih | KAB MALANG |
| 184 | 01624 | KATOSIN/RUPINAH | 12.30.19.02.01624 | 95 | 028-40023.0 | 121.720 | M.01411 | 01608 | 00031 | 16/11/1998 | PEPEN | PEPEN | Kerng Pندان | Pelatih | KAB MALANG |
| 185 | 01625 | KACONG | 12.30.19.02.01625 | 206 | 020-40019.0 | 121.881 | M.01412 | 01609 | 00031 | 16/11/1998 | PEPEN | DSN KIDMONGGO SLT/SAVAH | Kerng Pندان | Pelatih | KAB MALANG |
| 186 | 01626 | YUSUF INI MAELIKI | 12.30.19.02.01626 | 501 | 008-40199.0 | 120.907 | M.01430 | 01627 | 00034 | 16/11/1998 | JL KENDALISODO | JL ANJASMORO | Kerng Pندان | Pelatih | KAB MALANG |
| 187 | 01627 | YUSUF BIN MAELIKI | 12.30.19.02.01627 | 593 | 009-40048.0 | 119.966 | M.01431 | 01628 | 00034 | 16/11/1998 | JL KENDALISODO | JL KENDALISODO | Kerng Pندان | Pelatih | KAB MALANG |
| 188 | 01628 | RE SOEBARDJO | 12.30.19.02.01628 | 504 | 018-40001.0 | 119.950 | M.01432 | 01629 | 00034 | 16/11/1998 | JL RAYVA KARANGPANDAN | JL DS KARANGPANDAN | Kerng Pندان | Pelatih | KAB MALANG |
| 189 | 01630 | FRANSISCA VANINGWATI | 12.30.19.02.01630 | 783 | 027-40013.0 | 119.800 | M.01433 | 01630 | 00034 | 16/11/1998 | JL BARENG TEVES | PINGGIR SUNGAI MERTHO | Kerng Pندان | Pelatih | KAB MALANG |
| 190 | 01631 | AGUS DAMARI | 12.30.19.02.01631 | 648 | 008-40029.0 | 119.640 | M.01434 | 01631 | 00035 | 16/11/1998 | JL GARUDA | JL GARUDAM/THIR SUNGAI | Kerng Pندان | Pelatih | KAB MALANG |
| 191 | 01632 | WALUYUDIN | 12.30.19.02.01632 | 294 | 031-40099.0 | 119.240 | M.01435 | 01632 | 00035 | 16/11/1998 | KARANGPANDAN | JL RAYVA KARANGPANDAN | Kerng Pندان | Pelatih | KAB MALANG |
| 192 | 01633 | SEWAN | 12.30.19.02.01633 | 330 | 013-40028.0 | 118.708 | M.01436 | 01633 | 00035 | 16/11/1998 | JL RAYVA PAKSISAI | JL SARANGAN | Kerng Pندان | Pelatih | KAB MALANG |
| 193 | 01634 | HANDAYANI | 12.30.19.02.01634 | 234 | 014-40078.0 | 118.653 | M.01437 | 01634 | 00035 | 16/11/1998 | JL RAYVA PAKSISAI | JL RAYVA KARANGPANDAN | Kerng Pندان | Pelatih | KAB MALANG |
| 194 | 01635 | NGALTEADIN | 12.30.19.02.01635 | 236 | 009-40104.0 | 118.654 | M.01438 | 01635 | 00035 | 16/11/1998 | JL GARUDA | JL GARUDAM/THIR SUNGAI | Kerng Pندان | Pelatih | KAB MALANG |
| 195 | 01636 | B.WATHYAN | 12.30.19.02.01636 | 436 | 006-40037.0 | 118.200 | M.01439 | 01636 | 00036 | 16/11/1998 | DSN KENDUNGONGGO | PINGGIR SUNGAI MERTHO | Kerng Pندان | Pelatih | KAB MALANG |
| 196 | 01637 | TIYAAH | 12.30.19.02.01637 | 140 | 006-40001.0 | 117.820 | M.01440 | 01637 | 00036 | 16/11/1998 | JL KENDALISODO | PINGGIR SUNGAI MERTHO | Kerng Pندان | Pelatih | KAB MALANG |
| 197 | 01638 | TAMATIYASIVAKRI | 12.30.19.02.01638 | 1672 | 007-40003.0 | 116.928 | M.01441 | 01638 | 00036 | 16/11/1998 | JL KENDALISODO | DSN BENDO LOR/TEGALAN | Kerng Pندان | Pelatih | KAB MALANG |
| 198 | 01640 | INDAH ASIANI | 12.30.19.02.01640 | 393 | 022-40006.0 | 116.640 | M.01442 | 01639 | 00036 | 16/11/1998 | DS KARANGPANDAN | DS KARANGPANDAN/SAVAH | Kerng Pندان | Pelatih | KAB MALANG |
| 199 | 01641 | NAIK BIDADYATI | 12.30.19.02.01641 | 296 | 019-40007.0 | 115.904 | M.01443 | 01640 | 00036 | 16/11/1998 | KARANGPANDAN | DSN BENDOSAWAH | Kerng Pندان | Pelatih | KAB MALANG |

| | | | | | | | | | | | | | | | |
|-----|-------|--------------------------------|-------------------|------|-------------|---------|---------|-------|-------|------------|----------------------------|--------------------------|-------------|----------|------------|
| 100 | 01534 | H KARSIYATI A ROCHMAN SH | 12.30.19.02.01534 | 113 | 025-0001.0 | 170.560 | M.01326 | 01523 | 00016 | 16/11/1998 | KARANGPANDAN | JL RAYA KARANGPANDAN | Kerng Pندان | Polstaji | KAB MALANG |
| 101 | 01535 | EDI WULYA | 12.30.19.02.01535 | 68 | 018-0011.0 | 170.224 | M.01327 | 01524 | 00016 | 16/11/1998 | JL RAYA PAKISAJI | JL RAYA KARANGPANDAN | Kerng Pندان | Polstaji | KAB MALANG |
| 102 | 01536 | KATOSIN RUPINAH | 12.30.19.02.01536 | 392 | 027-0023.0 | 168.999 | M.01328 | 01525 | 00015 | 19/11/1998 | DS PEREN | DSN KDMONOGO ST/TS/VA/WH | Kerng Pندان | Polstaji | KAB MALANG |
| 103 | 01537 | KASMAN | 12.30.19.02.01537 | 93 | 029-0009.0 | 168.939 | M.01329 | 01526 | 00013 | 16/11/1998 | PEPEN | DSN KDMONOGO ST/TS/VA/WH | Kerng Pندان | Polstaji | KAB MALANG |
| 104 | 01538 | ADITYA PRADANA | 12.30.19.02.01538 | 538 | 029-0002.0 | 168.620 | M.01330 | 01527 | 00016 | 16/11/1998 | JL BAKEND TERES | PINGGIR SUNGAI KDMONOGO | Kerng Pندان | Polstaji | KAB MALANG |
| 105 | 01539 | SISTER HADI TARMUJI | 12.30.19.02.01539 | 44 | 007-0003.0 | 164.304 | M.01331 | 01528 | 00016 | 16/11/1998 | JL KENDALISODO | DSN BERENDI LOR/TEGALAN | Kerng Pندان | Polstaji | KAB MALANG |
| 106 | 01540 | H RUSMAN | 12.30.19.02.01540 | 134 | 016-0021.0 | 161.208 | M.01332 | 01529 | 00021 | 16/11/1998 | KARANGPANDAN | DSN BERENDI LOR/TEGALAN | Kerng Pندان | Polstaji | KAB MALANG |
| 107 | 01541 | SANURI | 12.30.19.02.01541 | 90 | 007-0001.0 | 161.028 | M.01333 | 01530 | 00021 | 16/11/1998 | JL KENDALISODO | DSN BERENDI LOR/TEGALAN | Kerng Pندان | Polstaji | KAB MALANG |
| 108 | 01542 | SANURI | 12.30.19.02.01542 | 90 | 002-0001.0 | 159.732 | M.01334 | 01531 | 00021 | 16/11/1998 | TEGAL KEDUNGMONOGO | DSN KDMONOGO | Kerng Pندان | Polstaji | KAB MALANG |
| 109 | 01543 | KATOSIN RUPINAH | 12.30.19.02.01543 | 173 | 027-0024.0 | 159.489 | M.01335 | 01532 | 00021 | 16/11/1998 | DS PEREN | DSN KDMONOGO ST/TS/VA/WH | Kerng Pندان | Polstaji | KAB MALANG |
| 110 | 01544 | SOEBAKNO | 12.30.19.02.01544 | 134 | 016-0020.0 | 158.580 | M.01336 | 01533 | 00021 | 16/11/1998 | KARANGPANDAN | DS KARANPANDAN/TEGAL | Kerng Pندان | Polstaji | KAB MALANG |
| 111 | 01545 | P NOTO HARDONO | 12.30.19.02.01545 | 66 | 014-0001.0 | 157.230 | M.01337 | 01534 | 00019 | 16/11/1998 | JL RAYA KARANGPANDAN UTARA | DS KARANPANDAN/UTARA | Kerng Pندان | Polstaji | KAB MALANG |
| 112 | 01546 | KATOSIN RUPINAH | 12.30.19.02.01546 | 170 | 021-0028.0 | 156.672 | M.01338 | 01535 | 00021 | 16/11/1998 | KARANG PANDAN | DS KARANPANDAN/SAVAH | Kerng Pندان | Polstaji | KAB MALANG |
| 113 | 01547 | RAJALIK ISWANTO | 12.30.19.02.01547 | 120 | 020-0022.0 | 156.627 | M.01339 | 01536 | 00021 | 16/11/1998 | DS KEDUNGMONOGO | DSN KDMONOGO ST/TS/VA/WH | Kerng Pندان | Polstaji | KAB MALANG |
| 114 | 01548 | TAMBIN | 12.30.19.02.01548 | 198 | 021-0008.0 | 156.300 | M.01340 | 01537 | 00021 | 16/11/1998 | KARANG PANDAN | PINGGIR SUNGAI METRO | Kerng Pندان | Polstaji | KAB MALANG |
| 115 | 01549 | STRISANO | 12.30.19.02.01549 | 109 | 020-0005.0 | 156.337 | M.01341 | 01538 | 00021 | 16/11/1998 | DS KARANGPANDAN | DSN KDMONOGO ST/TS/VA/WH | Kerng Pندان | Polstaji | KAB MALANG |
| 116 | 01551 | KATOSIN RUPINAH | 12.30.19.02.01551 | 586 | 029-0011.0 | 156.193 | M.01342 | 01539 | 00021 | 16/11/1998 | PEPEN | DSN KDMONOGO ST/TS/VA/WH | Kerng Pندان | Polstaji | KAB MALANG |
| 117 | 01553 | BARNAWI | 12.30.19.02.01553 | 170 | 022-0009.0 | 154.080 | M.01344 | 01541 | 00022 | 16/11/1998 | KARANGPANDAN | DS KARANPANDAN/TEGAL | Kerng Pندان | Polstaji | KAB MALANG |
| 118 | 01554 | KAWIT DWI WIDAYATI | 12.30.19.02.01554 | 309 | 023-0006.0 | 152.640 | M.01345 | 01542 | 00022 | 16/11/1998 | KARANG PANDAN | DS KARANPANDAN/SAVAH | Kerng Pندان | Polstaji | KAB MALANG |
| 119 | 01555 | SIRIK | 12.30.19.02.01555 | 223 | 011-0002.0 | 152.469 | M.01346 | 01543 | 00022 | 16/11/1998 | DS KARANGPANDAN | DSN KDMONOGO SLT | Kerng Pندان | Polstaji | KAB MALANG |
| 120 | 01556 | WALIS | 12.30.19.02.01556 | 179 | 021-0023.0 | 152.360 | M.01347 | 01544 | 00022 | 16/11/1998 | KARANG PANDAN | PINGGIR SUNGAI METRO | Kerng Pندان | Polstaji | KAB MALANG |
| 121 | 01557 | RAHMAD | 12.30.19.02.01557 | 173 | 008-0327.0 | 151.249 | M.01348 | 01545 | 00022 | 16/11/1998 | JL GARUDA | JL GARUDA/TIMUR SUNGAI | Kerng Pندان | Polstaji | KAB MALANG |
| 122 | 01558 | B KINAWATI | 12.30.19.02.01558 | 184 | 011-0078.0 | 150.660 | M.01349 | 01546 | 00022 | 16/11/1998 | DS KARANGPANDAN | DSN KDMONOGO SLT | Kerng Pندان | Polstaji | KAB MALANG |
| 123 | 01559 | YUDHISTIRA DYAN PERMANA | 12.30.19.02.01559 | 323 | 021-0033.0 | 149.760 | M.01350 | 01547 | 00022 | 16/11/1998 | JL YULIUS USMAN | JL RAYA KARANGPANDAN | Kerng Pندان | Polstaji | KAB MALANG |
| 124 | 01560 | TASENI | 12.30.19.02.01560 | 144 | 020-0006.0 | 149.580 | M.01351 | 01548 | 00024 | 16/11/1998 | DS KARANGPANDAN | DSN KDMONOGO ST/TS/VA/WH | Kerng Pندان | Polstaji | KAB MALANG |
| 125 | 01561 | ADI WULYA | 12.30.19.02.01561 | 135 | 020-0001.0 | 149.236 | M.01352 | 01549 | 00024 | 16/11/1998 | DS KARANGPANDAN | DSN KDMONOGO ST/TS/VA/WH | Kerng Pندان | Polstaji | KAB MALANG |
| 126 | 01562 | SUDYONO | 12.30.19.02.01562 | 165 | 017-0201.0 | 148.935 | M.01353 | 01550 | 00024 | 16/11/1998 | JL SARANGAN | JL TERES KARANGPANDAN | Kerng Pندان | Polstaji | KAB MALANG |
| 127 | 01563 | SATYAN | 12.30.19.02.01563 | 193 | 023-0009.0 | 148.392 | M.01354 | 01551 | 00024 | 16/11/1998 | KARANG PANDAN | DS KARANPANDAN/SAVAH | Kerng Pندان | Polstaji | KAB MALANG |
| 128 | 01564 | ALI MASRI W/MIKAN SUDUDI RANUR | 12.30.19.02.01564 | 278 | 007-0075.0 | 148.246 | M.01355 | 01552 | 00024 | 16/11/1998 | JL KENDALISODO | JL ANAYAMONO | Kerng Pندان | Polstaji | KAB MALANG |
| 129 | 01565 | FREKRY SUDI CAHYONO | 12.30.19.02.01565 | 134 | 020-0002.0 | 148.122 | M.01356 | 01553 | 00024 | 16/11/1998 | DS PERMANI | DSN KDMONOGO ST/TS/VA/WH | Kerng Pندان | Polstaji | KAB MALANG |
| 130 | 01566 | WINARNO/SOCIATI | 12.30.19.02.01566 | 156 | 011-0003.0 | 147.930 | M.01357 | 01554 | 00024 | 16/11/1998 | DS KARANGPANDAN | DSN KDMONOGO SLT | Kerng Pندان | Polstaji | KAB MALANG |
| 131 | 01568 | SUSY HANDAYANI | 12.30.19.02.01568 | 170 | 021-0026.0 | 147.200 | M.01358 | 01555 | 00024 | 16/11/1998 | JL S. SUPRIADI XI | JL RAYA KARANGPANDAN | Kerng Pندان | Polstaji | KAB MALANG |
| 132 | 01569 | MESERAN | 12.30.19.02.01569 | 612 | 028-0001.0 | 147.280 | M.01359 | 01556 | 00024 | 16/11/1998 | DS KEDUNGMONOGO | DSN KDMONOGO ST/TS/VA/WH | Kerng Pندان | Polstaji | KAB MALANG |
| 133 | 01571 | LASHMAN | 12.30.19.02.01571 | 230 | 027-0015.0 | 147.204 | M.01360 | 01557 | 00025 | 16/11/1998 | DS PEREN | DSN KDMONOGO ST/TS/VA/WH | Kerng Pندان | Polstaji | KAB MALANG |
| 134 | 01572 | SUPRAMI | 12.30.19.02.01572 | 65 | 008-0271.0 | 146.982 | M.01361 | 01558 | 00025 | 16/11/1998 | JL GARUDA | JL GARUDA/TIMUR SUNGAI | Kerng Pندان | Polstaji | KAB MALANG |
| 135 | 01573 | H KOCH HADI | 12.30.19.02.01573 | 1573 | 021-0019.0 | 146.940 | M.01362 | 01559 | 00025 | 16/11/1998 | KARANGPANDAN | JL RAYA KARANGPANDAN | Kerng Pندان | Polstaji | KAB MALANG |
| 136 | 01574 | ISTI SUNANTI | 12.30.19.02.01574 | 477 | 022-0004.0 | 146.164 | M.01363 | 01560 | 00025 | 16/11/1998 | JL FLAMBOYAN | DS KARANPANDAN/SAVAH | Kerng Pندان | Polstaji | KAB MALANG |
| 137 | 01576 | BAMBANG | 12.30.19.02.01576 | 91 | 022-0027.0 | 146.124 | M.01364 | 01561 | 00025 | 16/11/1998 | DS KALANGPANDAN | JL RAYA KARANGPANDAN | Kerng Pندان | Polstaji | KAB MALANG |
| 138 | 01577 | SANURI | 12.30.19.02.01577 | 124 | 027-0005.0 | 145.422 | M.01365 | 01562 | 00025 | 16/11/1998 | DS KALANGPANDAN | DSN KDMONOGO ST/TS/VA/WH | Kerng Pندان | Polstaji | KAB MALANG |
| 139 | 01578 | PAEBI | 12.30.19.02.01578 | 198 | 022-0029.0 | 144.480 | M.01366 | 01563 | 00025 | 16/11/1998 | KARANGPANDAN | DS KARANPANDAN/SAVAH | Kerng Pندان | Polstaji | KAB MALANG |
| 140 | 01579 | TATIK ARJUNA | 12.30.19.02.01579 | 360 | 021-0027.0 | 144.236 | M.01367 | 01564 | 00025 | 16/11/1998 | JL YULIUS USMAN | JL RAYA KARANGPANDAN | Kerng Pندان | Polstaji | KAB MALANG |
| 141 | 01580 | M. GEHOEN | 12.30.19.02.01580 | 231 | 011-50123.0 | 144.000 | M.01368 | 01565 | 00025 | 16/11/1998 | KARANGPANDAN | DS KARANPANDAN/TEGAL | Kerng Pندان | Polstaji | KAB MALANG |
| 142 | 01581 | EKO KUSRIKONO | 12.30.19.02.01581 | 156 | 023-0021.0 | 143.500 | M.01369 | 01566 | 00025 | 16/11/1998 | KARANGPANDAN | DS KARANPANDAN/TEGAL | Kerng Pندان | Polstaji | KAB MALANG |
| 143 | 01582 | H JUNI BUDI SETYA | 12.30.19.02.01582 | 80 | 019-0010.0 | 143.418 | M.01370 | 01567 | 00025 | 16/11/1998 | KARANGPANDAN | JL RAYA KARANGPANDAN | Kerng Pندان | Polstaji | KAB MALANG |
| 144 | 01583 | SANURI | 12.30.19.02.01583 | 263 | 018-0049.0 | 143.088 | M.01371 | 01568 | 00025 | 16/11/1998 | KARANGPANDAN | DSN BERENDI/SAVAH | Kerng Pندان | Polstaji | KAB MALANG |
| 145 | 01584 | SANURI | 12.30.19.02.01584 | 127 | 022-0011.0 | 142.560 | M.01372 | 01569 | 00025 | 16/11/1998 | KARANGPANDAN | DS KARANPANDAN/SAVAH | Kerng Pندان | Polstaji | KAB MALANG |
| 146 | 01585 | SITI MUSANFOAH | 12.30.19.02.01585 | 44 | 011-0019.0 | 142.340 | M.01373 | 01570 | 00025 | 16/11/1998 | JL RAYA KARANGPANDAN | JL RAYA KARANGPANDAN | Kerng Pندان | Polstaji | KAB MALANG |
| 147 | 01586 | SUPRIAY/KATOSIN | 12.30.19.02.01586 | 118 | 029-0007.0 | 142.260 | M.01374 | 01571 | 00025 | 16/11/1998 | PEPEN | PINGGIR SUNGAI KDMONOGO | Kerng Pندان | Polstaji | KAB MALANG |
| 148 | 01587 | NY/ARJUNIONOSURIPATN/VAHYU | 12.30.19.02.01587 | 486 | 009-0107.0 | 141.939 | M.01375 | 01572 | 00027 | 16/11/1998 | JL GARUDA | JL GARUDA/TIMUR SUNGAI | Kerng Pندان | Polstaji | KAB MALANG |
| 149 | 01588 | H WASIR NURI | 12.30.19.02.01588 | 304 | 031-0012.0 | 140.036 | M.01376 | 01573 | 00027 | 16/11/1998 | KARANGPANDAN | JL RAYA KARANGPANDAN | Kerng Pندان | Polstaji | KAB MALANG |

| | | | | | | | | | | | | | | | | |
|----|-------|------------------------------|-------------------|------|------------|---------|---------|-------|-------|------------|------------|-------------------------|----------------------------|--------------|---------|-------------|
| 50 | 01482 | SRI UTAMI | 12.30.19.02.01482 | 237 | 018-0017.0 | 233.772 | M.01276 | 01473 | 00018 | 16/11/1998 | 19/11/1998 | JL. RAYA PAKISAJI | JL. RAYA KARANPANDAN | Karang Ponds | Pektaji | KAB. MALANG |
| 51 | 01483 | KATOSIN/RUPINAH | 12.30.19.02.01483 | 143 | 029-0003.0 | 233.341 | M.01277 | 01474 | 00018 | 16/11/1998 | 19/11/1998 | PEBEN | DSN KIDMONGGO SLETIS/WAI | Karang Ponds | Pektaji | KAB. MALANG |
| 52 | 01484 | RUPINAH | 12.30.19.02.01484 | 230 | 029-0006.0 | 233.017 | M.01278 | 01475 | 00018 | 16/11/1998 | 19/11/1998 | PEBEN | DSN KIDMONGGO SLETIS/WAI | Karang Ponds | Pektaji | KAB. MALANG |
| 53 | 01485 | FRANSISCA/ADITYA/MADYAWADITA | 12.30.19.02.01485 | 237 | 029-0002.0 | 232.774 | M.01279 | 01476 | 00018 | 16/11/1998 | 19/11/1998 | JL. BAKENG TERES | DSN KIDMONGGO SLETIS/WAI | Karang Ponds | Pektaji | KAB. MALANG |
| 54 | 01486 | DOHRI | 12.30.19.02.01486 | 216 | 026-0045.0 | 243.734 | M.01280 | 01477 | 00018 | 16/11/1998 | 19/11/1998 | KARANPANDAN | JL. RAYA KARANPANDAN | Karang Ponds | Pektaji | KAB. MALANG |
| 55 | 01487 | CHARLES LISTIYO | 12.30.19.02.01487 | 234 | 021-0021.0 | 242.624 | M.01281 | 01478 | 00018 | 16/11/1998 | 19/11/1998 | KARANPANDAN | DS KARANPANDAN/SAWAH | Karang Ponds | Pektaji | KAB. MALANG |
| 56 | 01488 | SANDUHI | 12.30.19.02.01488 | 234 | 022-0008.0 | 241.736 | M.01282 | 01479 | 00018 | 16/11/1998 | 19/11/1998 | KARANPANDAN | DS KARANPANDAN/SAWAH | Karang Ponds | Pektaji | KAB. MALANG |
| 57 | 01489 | SAMUNDI | 12.30.19.02.01489 | 90 | 014-0080.0 | 237.904 | M.01283 | 01480 | 00018 | 16/11/1998 | 19/11/1998 | JL. RAYA PAKISAJI | JL. RAYA KARANPANDAN | Karang Ponds | Pektaji | KAB. MALANG |
| 58 | 01490 | MARSDUDIN/ARAKAN CS | 12.30.19.02.01490 | 319 | 018-0055.0 | 235.904 | M.01284 | 01481 | 00018 | 16/11/1998 | 19/11/1998 | KARANPANDAN | JL. RAYA KARANPANDAN | Karang Ponds | Pektaji | KAB. MALANG |
| 59 | 01491 | BUDJANTO | 12.30.19.02.01491 | 1338 | 009-0044.0 | 230.400 | M.01285 | 01482 | 00017 | 16/11/1998 | 19/11/1998 | JL. KENDALSODO | DSN BENDO LOR/TEGALAN | Karang Ponds | Pektaji | KAB. MALANG |
| 60 | 01492 | MOEDJIATI | 12.30.19.02.01492 | 83 | 024-0006.0 | 226.296 | M.01286 | 01483 | 00012 | 16/11/1998 | 19/11/1998 | KARANPANDAN | DS KARANPANDAN/SAWAH | Karang Ponds | Pektaji | KAB. MALANG |
| 61 | 01493 | BAKI | 12.30.19.02.01493 | 77 | 022-0009.0 | 223.642 | M.01287 | 01484 | 00013 | 16/11/1998 | 19/11/1998 | DS KARANPANDAN | DSN KIDMONGGO SLET | Karang Ponds | Pektaji | KAB. MALANG |
| 62 | 01494 | PEMBRINTAH DESA KARANPANDAN | 12.30.19.02.01494 | 241 | 011-0073.0 | 222.040 | M.01288 | 01485 | 00012 | 16/11/1998 | 19/11/1998 | DS KARANPANDAN | DSN KIDMONGGO SLET | Karang Ponds | Pektaji | KAB. MALANG |
| 63 | 01495 | KATOSIN | 12.30.19.02.01495 | 164 | 018-0009.0 | 221.932 | M.01289 | 01486 | 00013 | 16/11/1998 | 19/11/1998 | KARANPANDAN | DS KARANPANDAN | Karang Ponds | Pektaji | KAB. MALANG |
| 64 | 01496 | DIONO | 12.30.19.02.01496 | 103 | 004-0011.0 | 221.076 | M.01290 | 01487 | 00013 | 16/11/1998 | 19/11/1998 | KIDMONGONGO | DSN KIDMONGGO SLET/TEGAL | Karang Ponds | Pektaji | KAB. MALANG |
| 65 | 01497 | KATOSIN/RUPINAH | 12.30.19.02.01497 | 113 | 001-0013.0 | 220.212 | M.01291 | 01488 | 00013 | 16/11/1998 | 19/11/1998 | SAWAH KIDMONGONGO | DSN KIDMONGGO/SAWAH | Karang Ponds | Pektaji | KAB. MALANG |
| 66 | 01498 | P.SUBRO WINANGUN | 12.30.19.02.01498 | 908 | 013-0123.0 | 218.640 | M.01292 | 01489 | 00013 | 16/11/1998 | 19/11/1998 | DSN KIDMONGONGO | PINGGIR SUNGAI METRO | Karang Ponds | Pektaji | KAB. MALANG |
| 67 | 01499 | SUGIANTO | 12.30.19.02.01499 | 175 | 008-0150.0 | 214.738 | M.01293 | 01490 | 00014 | 16/11/1998 | 19/11/1998 | JL. ANJASMORO | JL. ANJASMORO | Karang Ponds | Pektaji | KAB. MALANG |
| 68 | 01500 | WARDIONO | 12.30.19.02.01500 | 210 | 007-0016.0 | 210.067 | M.01294 | 01491 | 00014 | 16/11/1998 | 19/11/1998 | JL. KENDALSODO | JL. KENDALSODO LOR | Karang Ponds | Pektaji | KAB. MALANG |
| 69 | 01501 | MARGASANI | 12.30.19.02.01501 | 133 | 026-0023.0 | 208.936 | M.01295 | 01492 | 00014 | 16/11/1998 | 19/11/1998 | DS KARANPANDAN | JL. RAYA KARANPANDAN | Karang Ponds | Pektaji | KAB. MALANG |
| 70 | 01502 | NOEDEL HERU WIBOWO | 12.30.19.02.01502 | 401 | 017-0054.0 | 206.844 | M.01296 | 01493 | 00014 | 16/11/1998 | 19/11/1998 | JL. SAANGAN | DS KARANPANDAN | Karang Ponds | Pektaji | KAB. MALANG |
| 71 | 01503 | KATOSIN/RUPINAH | 12.30.19.02.01503 | 221 | 028-0024.0 | 204.880 | M.01297 | 01494 | 00014 | 16/11/1998 | 19/11/1998 | PEBEN | PINGGIR SUNGAI KIDMONGGO | Karang Ponds | Pektaji | KAB. MALANG |
| 72 | 01504 | DIONARI | 12.30.19.02.01504 | 129 | 001-0020.0 | 204.740 | M.01298 | 01495 | 00014 | 16/11/1998 | 19/11/1998 | KARANPANDAN | DS KARANPANDAN/TEGAL | Karang Ponds | Pektaji | KAB. MALANG |
| 73 | 01505 | PABMAN | 12.30.19.02.01505 | 443 | 016-0059.0 | 202.932 | M.01299 | 01496 | 00016 | 16/11/1998 | 19/11/1998 | DSN KIDMONGONGO | JL. PRABURIT KUBAWAN | Karang Ponds | Pektaji | KAB. MALANG |
| 74 | 01506 | N.V.ARI SETIYASA | 12.30.19.02.01506 | 336 | 013-0151.0 | 202.932 | M.01300 | 01497 | 00016 | 16/11/1998 | 19/11/1998 | JL. KENDALSODO | JL. KENDALSODO LOR | Karang Ponds | Pektaji | KAB. MALANG |
| 75 | 01507 | SENU | 12.30.19.02.01507 | 346 | 008-0017.0 | 202.399 | M.01301 | 01498 | 00016 | 16/11/1998 | 19/11/1998 | JL. ANJASMORO | JL. ANJASMORO | Karang Ponds | Pektaji | KAB. MALANG |
| 76 | 01508 | DEWI BENTO WILANDARI | 12.30.19.02.01508 | 177 | 007-0038.0 | 201.576 | M.01302 | 01499 | 00015 | 16/11/1998 | 19/11/1998 | JL. KENDALSODO | JL. RAYA KARANPANDAN | Karang Ponds | Pektaji | KAB. MALANG |
| 77 | 01509 | SISKA YUNINGWATI | 12.30.19.02.01509 | 67 | 004-0009.0 | 199.344 | M.01303 | 01500 | 00015 | 16/11/1998 | 19/11/1998 | SAWAH KIDMONGONGO | DSN KIDMONGGO/SAWAH | Karang Ponds | Pektaji | KAB. MALANG |
| 78 | 01510 | MOCRIYOSNI | 12.30.19.02.01510 | 178 | 001-0053.0 | 197.928 | M.01304 | 01501 | 00015 | 16/11/1998 | 19/11/1998 | SAWAH KIDMONGONGO | DSN KIDMONGGO/SAWAH | Karang Ponds | Pektaji | KAB. MALANG |
| 79 | 01511 | H YUSUDA BM | 12.30.19.02.01511 | 132 | 015-0017.0 | 196.644 | M.01305 | 01502 | 00015 | 16/11/1998 | 19/11/1998 | JL. KENDALSODO | JL. RAYA KARANPANDAN | Karang Ponds | Pektaji | KAB. MALANG |
| 80 | 01512 | PARTOMAN/IRAH | 12.30.19.02.01512 | 227 | 001-0022.0 | 193.320 | M.01306 | 01503 | 00015 | 16/11/1998 | 19/11/1998 | SAWAH KIDMONGONGO | JL. RAYA KARANPANDAN | Karang Ponds | Pektaji | KAB. MALANG |
| 81 | 01513 | DOHRI | 12.30.19.02.01513 | 386 | 026-0049.0 | 191.880 | M.01307 | 01504 | 00015 | 16/11/1998 | 19/11/1998 | KARANPANDAN | JL. RAYA KARANPANDAN | Karang Ponds | Pektaji | KAB. MALANG |
| 82 | 01514 | ACHMAD KARTONO | 12.30.19.02.01514 | 202 | 001-0027.0 | 191.844 | M.01308 | 01505 | 00019 | 16/11/1998 | 19/11/1998 | SAWAH KIDMONGONGO | DSN KIDMONGGO/SAWAH | Karang Ponds | Pektaji | KAB. MALANG |
| 83 | 01516 | MANIRAH | 12.30.19.02.01516 | 284 | 002-0006.0 | 191.588 | M.01309 | 01506 | 00019 | 16/11/1998 | 19/11/1998 | TEGAL KIDMONGONGO | DSN KIDMONGGO | Karang Ponds | Pektaji | KAB. MALANG |
| 84 | 01517 | JR SUSILO RAHWANTO | 12.30.19.02.01517 | 216 | 002-0007.0 | 189.792 | M.01310 | 01507 | 00019 | 16/11/1998 | 19/11/1998 | TEGAL KIDMONGONGO | DSN KIDMONGGO | Karang Ponds | Pektaji | KAB. MALANG |
| 85 | 01518 | JUR/IRRAWAN | 12.30.19.02.01518 | 91 | 004-0006.0 | 186.300 | M.01311 | 01508 | 00020 | 16/11/1998 | 19/11/1998 | TEGAL KIDMONGONGO | DSN KIDMONGGO SLET/TEGAL | Karang Ponds | Pektaji | KAB. MALANG |
| 86 | 01519 | SANDURI | 12.30.19.02.01519 | 200 | 006-0005.0 | 186.300 | M.01312 | 01509 | 00020 | 16/11/1998 | 19/11/1998 | TEGALAN BENDO LOR | DSN KIDMONGGO SLET/TEGAL | Karang Ponds | Pektaji | KAB. MALANG |
| 87 | 01520 | ENDANG WAHYU SRI WIDYAWATI | 12.30.19.02.01520 | 348 | 007-0024.0 | 183.780 | M.01313 | 01510 | 00018 | 16/11/1998 | 19/11/1998 | JL. KENDALSODO | DSN BENDO LOR/TEGALAN | Karang Ponds | Pektaji | KAB. MALANG |
| 88 | 01521 | NASAITIN | 12.30.19.02.01521 | 384 | 018-0038.0 | 183.680 | M.01314 | 01511 | 00020 | 16/11/1998 | 19/11/1998 | KARANPANDAN | JL. RAYA KARANPANDAN | Karang Ponds | Pektaji | KAB. MALANG |
| 89 | 01522 | DOHRI/KATOSIN | 12.30.19.02.01522 | 263 | 022-0018.0 | 183.680 | M.01315 | 01512 | 00020 | 16/11/1998 | 19/11/1998 | KARANPANDAN | JL. RAYA KARANPANDAN | Karang Ponds | Pektaji | KAB. MALANG |
| 90 | 01523 | DIONARI | 12.30.19.02.01523 | 120 | 001-0017.0 | 182.320 | M.01316 | 01513 | 00020 | 16/11/1998 | 19/11/1998 | KARANPANDAN | JL. RAYA KARANPANDAN | Karang Ponds | Pektaji | KAB. MALANG |
| 91 | 01524 | EKO KUSPONDANO | 12.30.19.02.01524 | 206 | 023-0003.0 | 181.230 | M.01317 | 01514 | 00020 | 16/11/1998 | 19/11/1998 | PINGGIR SAWAH KIDMONGGO | PINGGIR SAWAH KIDMONGGO | Karang Ponds | Pektaji | KAB. MALANG |
| 92 | 01525 | YATIMAH | 12.30.19.02.01525 | 231 | 002-0013.0 | 180.000 | M.01318 | 01515 | 00020 | 16/11/1998 | 19/11/1998 | KARANPANDAN | DS KARANPANDAN | Karang Ponds | Pektaji | KAB. MALANG |
| 93 | 01527 | KASENO | 12.30.19.02.01527 | 186 | 002-0014.0 | 180.000 | M.01319 | 01516 | 00019 | 16/11/1998 | 19/11/1998 | TEGAL KIDMONGONGO | DSN KIDMONGGO | Karang Ponds | Pektaji | KAB. MALANG |
| 94 | 01528 | KAYATI RAHAYU | 12.30.19.02.01528 | 226 | 019-0004.0 | 177.824 | M.01320 | 01517 | 00021 | 16/11/1998 | 19/11/1998 | KARANPANDAN | PINGGIR SUNGAI METRO/SAWAH | Karang Ponds | Pektaji | KAB. MALANG |
| 95 | 01529 | KUD | 12.30.19.02.01529 | 74 | 022-0026.0 | 175.834 | M.01321 | 01518 | 00015 | 16/11/1998 | 19/11/1998 | KARANPANDAN | JL. RAYA KARANPANDAN | Karang Ponds | Pektaji | KAB. MALANG |
| 96 | 01530 | EKO KUSPONDANO | 12.30.19.02.01530 | 104 | 023-0023.0 | 174.660 | M.01322 | 01519 | 00015 | 16/11/1998 | 19/11/1998 | KARANPANDAN | DS KARANPANDAN | Karang Ponds | Pektaji | KAB. MALANG |
| 97 | 01531 | KASMANA/DOHRI | 12.30.19.02.01531 | 164 | 026-0053.0 | 174.230 | M.01323 | 01520 | 00015 | 16/11/1998 | 19/11/1998 | KARANPANDAN | JL. RAYA KARANPANDAN | Karang Ponds | Pektaji | KAB. MALANG |
| 98 | 01532 | SAMINAH | 12.30.19.02.01532 | 165 | 022-0023.0 | 173.424 | M.01324 | 01521 | 00015 | 16/11/1998 | 19/11/1998 | KARANPANDAN | DS KARANPANDAN/SAWAH | Karang Ponds | Pektaji | KAB. MALANG |
| 99 | 01533 | SUPRIANTO | 12.30.19.02.01533 | 135 | 018-0019.0 | 172.385 | M.01325 | 01522 | 00016 | 16/11/1998 | 19/11/1998 | JL. RAYA PAKISAJI | JL. RAYA KARANPANDAN | Karang Ponds | Pektaji | KAB. MALANG |

| No | NIB_JD | Nama Pemilik Bidang | N I B | L U A S (M2) | NOP | PBB | No. Hak | NO. SU | No. GU | Tgl/No Penerbitan S U | Tgl/No Penerbitan Sertifikat | Alamat WP | Alamat OP | Kelurahan | Kecamatan | Kota |
|----|--------|----------------------------|-------------------|---------------|------------|---------|---------|--------|--------|-----------------------|------------------------------|----------------------|---------------------------|---------------|-----------|-------------|
| 1 | 01421 | Alim | 12.30.19.02.01421 | 809 | 026-0050.0 | 496.100 | M.01213 | 01410 | 00007 | 16/11/1998 | 19/11/1998 | KARANGPANDAN | JL RAYA KARANGPANDAN | Karang Pandan | Pakisaji | KAB. MALANG |
| 2 | 01423 | IRWANTO | 12.30.19.02.01423 | 756 | 021-0022.0 | 487.552 | M.01214 | 01411 | 00007 | 16/11/1998 | 19/11/1998 | KARANG PANDAN | DS KARANGPANDAN/SAWAH | Karang Pandan | Pakisaji | KAB. MALANG |
| 3 | 01424 | SETIAWAN RUBAI | 12.30.19.02.01424 | 109 | 021-0017.0 | 463.616 | M.01215 | 01412 | 00007 | 16/11/1998 | 19/11/1998 | KARANG PANDAN | DS KARANGPANDAN/SAWAH | Karang Pandan | Pakisaji | KAB. MALANG |
| 4 | 01426 | ABDUL KADIR | 12.30.19.02.01426 | 321 | 026-0037.0 | 462.726 | M.01216 | 01413 | 00001 | 16/11/1998 | 19/11/1998 | DS KARANGPANDAN | JL RAYA KARANGPANDAN | Karang Pandan | Pakisaji | KAB. MALANG |
| 5 | 01427 | IRWAN/PERUM GARUDA WISNU K | 12.30.19.02.01427 | 568 | 014-0047.0 | 416.000 | M.01217 | 01414 | 00001 | 16/11/1998 | 19/11/1998 | JL GARUDA | JL GARUDA/TIMUR SUNGAI | Karang Pandan | Pakisaji | KAB. MALANG |
| 6 | 01428 | SUWANDI | 12.30.19.02.01428 | 260 | 001-0019.0 | 412.812 | M.01218 | 01415 | 00001 | 16/11/1998 | 19/11/1998 | SAWAH KEDUNG MONGGO | DSN KDMONGGO/SAWAH | Karang Pandan | Pakisaji | KAB. MALANG |
| 7 | 01429 | WALIYUDIN | 12.30.19.02.01429 | 187 | 030-0008.0 | 400.448 | M.01219 | 01416 | 00001 | 16/11/1998 | 19/11/1998 | JL KARANGPANDAN | PINGGIR SUNGAI METRO | Karang Pandan | Pakisaji | KAB. MALANG |
| 8 | 01430 | IR SUSILO BAWANTO | 12.30.19.02.01430 | 756 | 002-0004.0 | 382.716 | M.01220 | 01411 | 00001 | 16/11/1998 | 19/11/1998 | TEGAL KEDUNG MONGGO | DSN KDMONGGO | Karang Pandan | Pakisaji | KAB. MALANG |
| 9 | 01431 | SIDIK | 12.30.19.02.01431 | 127 | 020-0011.0 | 379.240 | M.01221 | 01418 | 00001 | 16/11/1998 | 19/11/1998 | DS KARANGPANDAN | DSN KDMONGGO SLT/SAWAH | Karang Pandan | Pakisaji | KAB. MALANG |
| 10 | 01433 | KASMINTEN | 12.30.19.02.01433 | 68 | 009-0014.0 | 375.316 | M.01222 | 01419 | 00002 | 16/11/1998 | 19/11/1998 | JL KENDALISODO | JL KENDALISODO | Karang Pandan | Pakisaji | KAB. MALANG |
| 11 | 01434 | SALIM GUNAWAN | 12.30.19.02.01434 | 88 | 022-0032.0 | 373.920 | M.01223 | 01420 | 00002 | 16/11/1998 | 19/11/1998 | JL PELATUK | JL RAYA KARANGPANDAN | Karang Pandan | Pakisaji | KAB. MALANG |
| 12 | 01435 | H MOCH MAUDJIN | 12.30.19.02.01435 | 144 | 019-0016.0 | 369.000 | M.01224 | 01421 | 00002 | 16/11/1998 | 19/11/1998 | KARANGPANDAN | JL RAYA KARANGPANDAN | Karang Pandan | Pakisaji | KAB. MALANG |
| 13 | 01436 | IR SUSILO BAWANTO | 12.30.19.02.01436 | 144 | 004-0001.0 | 353.376 | M.01225 | 01422 | 00002 | 16/11/1998 | 19/11/1998 | KEDUNG MONGGO | DSN KDMONGGO SLT/TEGAL | Karang Pandan | Pakisaji | KAB. MALANG |
| 14 | 01437 | SOEPADMI | 12.30.19.02.01437 | 58 | 003-0005.0 | 352.800 | M.01226 | 01423 | 00002 | 16/11/1998 | 19/11/1998 | S SUPRIADI | DSN KDMONGGO/SAWAH | Karang Pandan | Pakisaji | KAB. MALANG |
| 15 | 01438 | DJUMARI | 12.30.19.02.01438 | 130 | 001-0018.0 | 349.920 | M.01227 | 01424 | 00002 | 16/11/1998 | 19/11/1998 | SAWAH KEDUNG MONGGO | DSN KDMONGGO/SAWAH | Karang Pandan | Pakisaji | KAB. MALANG |
| 16 | 01439 | H. SUDIARTO | 12.30.19.02.01439 | 122 | 008-0304.0 | 349.335 | M.01228 | 01425 | 00002 | 16/11/1998 | 19/11/1998 | JL. GARUDA | JL GARUDA/TIMUR SUNGAI | Karang Pandan | Pakisaji | KAB. MALANG |
| 17 | 01440 | TAMBAR | 12.30.19.02.01440 | 84 | 025-0012.0 | 342.560 | M.01229 | 01426 | 00002 | 16/11/1998 | 19/11/1998 | JL. MAWAR | DS KARANGPANDAN/SAWAH | Karang Pandan | Pakisaji | KAB. MALANG |
| 18 | 01442 | EDI SANJOTO | 12.30.19.02.01442 | 197 | 031-0017.0 | 341.940 | M.01230 | 01427 | 00002 | 16/11/1998 | 19/11/1998 | KARANGPANDAN | JL RAYA KARANGPANDAN | Karang Pandan | Pakisaji | KAB. MALANG |
| 19 | 01443 | MAHFUD HAMDI | 12.30.19.02.01443 | 550 | 031-0014.0 | 339.480 | M.01231 | 01428 | 00003 | 16/11/1998 | 19/11/1998 | KARANGPANDAN | JL RAYA KARANGPANDAN | Karang Pandan | Pakisaji | KAB. MALANG |
| 20 | 01445 | BENGKOK MUDIN | 12.30.19.02.01445 | 1613 | 018-0037.0 | 338.660 | M.01232 | 01429 | 00003 | 16/11/1998 | 19/11/1998 | KARANGPANDAN | JL RAYA KARANGPANDAN | Karang Pandan | Pakisaji | KAB. MALANG |
| 21 | 01446 | RIANAH | 12.30.19.02.01446 | 274 | 031-0006.0 | 338.250 | M.01233 | 01430 | 00007 | 16/11/1998 | 19/11/1998 | KARANGPANDAN | JL RAYA KARANGPANDAN | Karang Pandan | Pakisaji | KAB. MALANG |
| 22 | 01452 | YUSUP BM | 12.30.19.02.01452 | 2452 | 022-0031.0 | 336.200 | M.01234 | 01431 | 00004 | 16/11/1998 | 16/11/1998 | KARANGPANDAN | JL RAYA KARANGPANDAN | Karang Pandan | Pakisaji | KAB. MALANG |
| 23 | 01453 | SENAN | 12.30.19.02.01453 | 111 | 022-0036.0 | 331.680 | M.01235 | 01432 | 00004 | 16/11/1998 | 16/11/1998 | KARANGPANDAN | DS KARANGPANDAN/SAWAH | Karang Pandan | Pakisaji | KAB. MALANG |
| 24 | 01454 | B. SEGER KANDI | 12.30.19.02.01454 | 2930 | 005-0035.0 | 328.150 | M.01236 | 01433 | 00008 | 16/11/1998 | 16/11/1998 | JL GARUDA | JL GARUDA | Karang Pandan | Pakisaji | KAB. MALANG |
| 25 | 01455 | B. PIANAH SUPIANAH | 12.30.19.02.01455 | 912 | 014-0096.0 | 326.800 | M.01237 | 01434 | 00008 | 16/11/1998 | 16/11/1998 | JL. RAYA PAKISAJI | JL RAYA KARANGPANDAN | Karang Pandan | Pakisaji | KAB. MALANG |
| 26 | 01456 | TINAYAH | 12.30.19.02.01456 | 1656 | 030-0002.0 | 325.120 | M.01238 | 01435 | 00008 | 16/11/1998 | 16/11/1998 | JL KARANGPANDAN | DSN KDMONGGO/SAWAH | Karang Pandan | Pakisaji | KAB. MALANG |
| 27 | 01459 | SUWARDJO | 12.30.19.02.01459 | 973 | 025-0001.0 | 317.952 | M.01239 | 01436 | 00005 | 16/11/1998 | 16/11/1998 | DS KARANG PANDAN | DS KARANGPANDAN/SAWAH | Karang Pandan | Pakisaji | KAB. MALANG |
| 28 | 01460 | BENGKOK LURAH | 12.30.19.02.01460 | 1064 | 018-0056.0 | 315.126 | M.01240 | 01437 | 00005 | 16/11/1998 | 16/11/1998 | KARANGPANDAN | JL RAYA KARANGPANDAN | Karang Pandan | Pakisaji | KAB. MALANG |
| 29 | 01461 | IR SUSILO BAWANTO | 12.30.19.02.01461 | 1242 | 020-0012.0 | 313.254 | M.01241 | 01438 | 00005 | 16/11/1998 | 16/11/1998 | DS KEDUNG MONGGO | DSN KDMONGGO SLT/SAWAH | Karang Pandan | Pakisaji | KAB. MALANG |
| 30 | 01462 | DJOEWARI | 12.30.19.02.01462 | 910 | 028-0026.0 | 309.150 | M.01242 | 01439 | 00006 | 16/11/1998 | 16/11/1998 | DS KEDUNG MONGGO | DSN KDMONGGO SLT/SAWAH | Karang Pandan | Pakisaji | KAB. MALANG |
| 31 | 01463 | DADIK WIDODO | 12.30.19.02.01463 | 654 | 019-0033.0 | 305.364 | M.01243 | 01440 | 00006 | 16/11/1998 | 16/11/1998 | JL TAMAN BUNGA MERAK | JL RAYA KARANGPANDAN/RUKO | Karang Pandan | Pakisaji | KAB. MALANG |
| 32 | 01464 | MARSIDI CS | 12.30.19.02.01464 | 316 | 018-0050.0 | 305.280 | M.01244 | 01441 | 00005 | 16/11/1998 | 16/11/1998 | KARANGPANDAN | DSN BENDO/SAWAH | Karang Pandan | Pakisaji | KAB. MALANG |
| 33 | 01465 | BANI | 12.30.19.02.01465 | 427 | 022-0007.0 | 304.560 | M.01245 | 01442 | 00005 | 16/11/1998 | 16/11/1998 | DS KARANGPANDAN | DS KARANGPANDAN/SAWAH | Karang Pandan | Pakisaji | KAB. MALANG |
| 34 | 01466 | H KARSIMAN | 12.30.19.02.01466 | 99 | 014-0097.0 | 304.000 | M.01260 | 01457 | 00011 | 16/11/1998 | 19/11/1998 | JL. RAYA PAKISAJI | JL RAYA KARANGPANDAN | Karang Pandan | Pakisaji | KAB. MALANG |
| 35 | 01467 | WALIYUDIN | 12.30.19.02.01467 | 301 | 030-0005.0 | 295.808 | M.01261 | 01458 | 00011 | 16/11/1998 | 19/11/1998 | KARANGPANDAN | PINGGIR SUNGAI METRO | Karang Pandan | Pakisaji | KAB. MALANG |
| 36 | 01468 | SUWARDJO | 12.30.19.02.01468 | 276 | 025-0002.0 | 287.280 | M.01262 | 01459 | 00014 | 16/11/1998 | 19/11/1998 | DS KARANGPANDAN | DS KARANGPANDAN/SAWAH | Karang Pandan | Pakisaji | KAB. MALANG |
| 37 | 01469 | HASAN HS DKK | 12.30.19.02.01469 | 255 | 025-0006.0 | 280.872 | M.01263 | 01460 | 00011 | 16/11/1998 | 19/11/1998 | KARANGPANDAN | DS KARANGPANDAN/SAWAH | Karang Pandan | Pakisaji | KAB. MALANG |
| 38 | 01470 | ACHMAD HADI | 12.30.19.02.01470 | 248 | 021-0006.0 | 279.232 | M.01264 | 01461 | 00011 | 16/11/1998 | 19/11/1998 | KARANG PANDAN | DS KARANGPANDAN/SAWAH | Karang Pandan | Pakisaji | KAB. MALANG |
| 39 | 01471 | KATOSIN/RUPINAH | 12.30.19.02.01471 | 458 | 029-0004.0 | 273.321 | M.01265 | 01462 | 00011 | 16/11/1998 | 19/11/1998 | PEPEN | DSN KDMONGGO SLT/SAWAH | Karang Pandan | Pakisaji | KAB. MALANG |
| 40 | 01472 | DJUARI | 12.30.19.02.01472 | 169 | 004-0010.0 | 269.532 | M.01266 | 01463 | 00011 | 16/11/1998 | 19/11/1998 | KEDUNG MONGGO | DSN KDMONGGO SLT/TEGAL | Karang Pandan | Pakisaji | KAB. MALANG |
| 41 | 01473 | IBNU SAFAT ATOILLAH SE | 12.30.19.02.01473 | 243 | 018-0039.0 | 268.272 | M.01267 | 01464 | 00012 | 16/11/1998 | 19/11/1998 | JL SULTAN AGUNG | DS KARANGPANDAN | Karang Pandan | Pakisaji | KAB. MALANG |
| 42 | 01474 | PEMERINTAHAN DESA | 12.30.19.02.01474 | 483 | 028-0002.0 | 267.219 | M.01268 | 01465 | 00012 | 16/11/1998 | 19/11/1998 | KARANGPANDAN | DSN KDMONGGO SLT/SAWAH | Karang Pandan | Pakisaji | KAB. MALANG |
| 43 | 01475 | H.SAPAHWI | 12.30.19.02.01475 | 95 | 025-0010.0 | 266.112 | M.01269 | 01466 | 00012 | 16/11/1998 | 19/11/1998 | DS KARANGPANDAN | DS KARANGPANDAN/SAWAH | Karang Pandan | Pakisaji | KAB. MALANG |
| 44 | 01476 | ABDUL ROCHMAN | 12.30.19.02.01476 | 100 | 021-0005.0 | 262.848 | M.01270 | 01467 | 00012 | 16/11/1998 | 19/11/1998 | KARANG PANDAN | DS KARANGPANDAN/SAWAH | Karang Pandan | Pakisaji | KAB. MALANG |
| 45 | 01477 | IR ANWAR ISPANDI | 12.30.19.02.01477 | 80 | 009-0009.0 | 262.728 | M.01271 | 01468 | 00012 | 16/11/1998 | 19/11/1998 | JL. KENDALISODO | JL KENDALISODO | Karang Pandan | Pakisaji | KAB. MALANG |
| 46 | 01478 | BENGKOK LURAH | 12.30.19.02.01478 | 517 | 018-0054.0 | 262.080 | M.01272 | 01469 | 00012 | 16/11/1998 | 19/11/1998 | KARANGPANDAN | DSN BENDO/SAWAH | Karang Pandan | Pakisaji | KAB. MALANG |
| 47 | 01479 | SUPATMI | 12.30.19.02.01479 | 210 | 012-0060.0 | 260.400 | M.01273 | 01470 | 00012 | 16/11/1998 | 19/11/1998 | DS. KEDUNG MONGGO | JL. GARUDA/BARAT SUNGAI | Karang Pandan | Pakisaji | KAB. MALANG |
| 48 | 01480 | CIPTO | 12.30.19.02.01480 | 279 | 026-0041.0 | 255.840 | M.01274 | 01471 | 00017 | 16/11/1998 | 19/11/1998 | KARANGPANDAN | JL RAYA KARANGPANDAN | Karang Pandan | Pakisaji | KAB. MALANG |
| 49 | 01481 | SARMINAH | 12.30.19.02.01481 | 207 | 019-0015.0 | 255.040 | M.01275 | 01472 | 00017 | 16/11/1998 | 19/11/1998 | KARANGPANDAN | DSN BENDO/SAWAH | Karang Pandan | Pakisaji | KAB. MALANG |

| No | NIB_ID | Nama Pemilik Bidang | N I B | Luas (M2) | No. OP | PBB | No. Hak | NO. SU | NO. GU | Tgl/NO. Pembaruan S.U | Tgl/NO. Penneblian Sertifikat | Alamat WP | Alamat OP | Keturahan | Kecamatan | Kota |
|----|--------|----------------------------|-------------------|-----------|------------|---------|---------|--------|--------|-----------------------|-------------------------------|-----------------------------|---------------------------|--------------|-----------|-------------|
| 1 | 00177 | ROMLY EDY SUNYOTO | 12.30.19.05.00177 | 221 | 052-0027.0 | 474.656 | 01782 | 00151 | 01782 | 28/11/1998 | 31/12/1998 | DS KARANGDUREN | JL KARANGDUREN | Karang Duren | Pakisaji | KAB. MALANG |
| 2 | 00178 | GANJARAN KAUH KEUANGAN | 12.30.19.05.00178 | 268 | 009-0015.0 | 453.456 | 01783 | 00151 | 01783 | 28/11/1998 | 31/12/1998 | DS SENTONG | DSN SENTONGSAWAH | Karang Duren | Pakisaji | KAB. MALANG |
| 3 | 00179 | PG REBONG AGUNG | 12.30.19.05.00179 | 228 | 041-0056.0 | 448.000 | 01784 | 00151 | 01784 | 28/11/1998 | 31/12/1998 | JL RAYA KEBON AGUNG | JL KARANGDUREN | Karang Duren | Pakisaji | KAB. MALANG |
| 4 | 00180 | H ABUL MANAN | 12.30.19.05.00180 | 108 | 054-0004.0 | 447.488 | 01785 | 00152 | 01785 | 28/11/1998 | 31/12/1998 | DS KARANGDUREN | JL KARANGDUREN | Karang Duren | Pakisaji | KAB. MALANG |
| 5 | 00181 | ARIF HARTONO | 12.30.19.05.00181 | 68 | 062-0027.0 | 438.400 | 01786 | 00152 | 01786 | 28/11/1998 | 31/12/1998 | DS KARANGDUREN | JL KARANGDUREN | Karang Duren | Pakisaji | KAB. MALANG |
| 6 | 00182 | HI SITI AMINAH | 12.30.19.05.00182 | 322 | 047-0044.0 | 438.444 | 01787 | 00152 | 01787 | 28/11/1998 | 31/12/1998 | DS KARANGDUREN | JL KARANGDUREN | Karang Duren | Pakisaji | KAB. MALANG |
| 7 | 00183 | IR GAYOT SUHARTO ABD FATAH | 12.30.19.05.00183 | 556 | 048-0030.0 | 418.176 | 01788 | 00152 | 01788 | 28/11/1998 | 31/12/1998 | RANDUJUGUNG SINGOSARI | JL KARANGDUREN | Karang Duren | Pakisaji | KAB. MALANG |
| 8 | 00184 | KARMINATUN | 12.30.19.05.00184 | 103 | 047-0030.0 | 413.424 | 01789 | 00152 | 01789 | 28/11/1998 | 31/12/1998 | JL LEKSO | JL KARANGDUREN | Karang Duren | Pakisaji | KAB. MALANG |
| 9 | 00185 | ARMAN | 12.30.19.05.00185 | 153 | 016-0012.0 | 404.712 | 01790 | 00152 | 01790 | 28/11/1998 | 31/12/1998 | DS GOLEK | DSN GOLEK | Karang Duren | Pakisaji | KAB. MALANG |
| 10 | 00186 | UMI KULSUM AZ | 12.30.19.05.00186 | 218 | 037-0063.0 | 403.200 | 01791 | 00152 | 01791 | 28/11/1998 | 31/12/1998 | INDRO PRASTO | JL RAYA KARANGDUREN | Karang Duren | Pakisaji | KAB. MALANG |
| 11 | 00187 | SUKIRNO | 12.30.19.05.00187 | 418 | 034-0002.0 | 397.404 | 01792 | 00152 | 01792 | 28/11/1998 | 31/12/1998 | DS GOLEK | DSN GOLEK / SAWAH | Karang Duren | Pakisaji | KAB. MALANG |
| 12 | 00188 | SUCIPTOSRIPAH | 12.30.19.05.00188 | 91 | 047-0045.0 | 393.588 | 01793 | 00152 | 01793 | 28/11/1998 | 31/12/1998 | DS KARANGDUREN | JL KARANGDUREN | Karang Duren | Pakisaji | KAB. MALANG |
| 13 | 00189 | H. UMI KULSUM | 12.30.19.05.00189 | 178 | 029-0024.0 | 392.580 | 01794 | 00152 | 01794 | 28/11/1998 | 31/12/1998 | MALANG | DSN GOLEK | Karang Duren | Pakisaji | KAB. MALANG |
| 14 | 00190 | MAGDALENA | 12.30.19.05.00190 | 298 | 030-0003.0 | 376.452 | 01795 | 00153 | 01795 | 28/11/1998 | 31/12/1998 | DS GOLEK | DSN GOLEK / SAWAH | Karang Duren | Pakisaji | KAB. MALANG |
| 15 | 00191 | TAM SUKET TEKI | 12.30.19.05.00191 | 279 | 042-0006.0 | 372.168 | 01796 | 00153 | 01796 | 28/11/1998 | 31/12/1998 | KEDUNGKANDANG | JL KARANGDUREN | Karang Duren | Pakisaji | KAB. MALANG |
| 16 | 00192 | SLAMET | 12.30.19.05.00192 | 308 | 036-0009.0 | 361.620 | 01797 | 00153 | 01797 | 28/11/1998 | 31/12/1998 | DS KARANGDUREN | DSN GOLEK | Karang Duren | Pakisaji | KAB. MALANG |
| 17 | 00193 | HANDAYATI SAIDANI | 12.30.19.05.00193 | 108 | 009-0022.0 | 354.420 | 01798 | 00153 | 01798 | 28/11/1998 | 31/12/1998 | JL CENGGER AYAM NO 54 | DSN SENTONG | Karang Duren | Pakisaji | KAB. MALANG |
| 18 | 00194 | AKI WIDAJA | 12.30.19.05.00194 | 440 | 048-0008.0 | 353.844 | 01799 | 00153 | 01799 | 28/11/1998 | 31/12/1998 | BRANJANG | JL KARANGDUREN | Karang Duren | Pakisaji | KAB. MALANG |
| 19 | 00195 | GANJARAN KEBAYAN | 12.30.19.05.00195 | 321 | 020-0006.0 | 353.844 | 01800 | 00153 | 01800 | 28/11/1998 | 31/12/1998 | DS KARANGDUREN | DSN PIDEK | Karang Duren | Pakisaji | KAB. MALANG |
| 20 | 00196 | KUSWAJI KUMALA | 12.30.19.05.00196 | 690 | 052-0026.0 | 353.280 | 01801 | 00153 | 01801 | 28/11/1998 | 31/12/1998 | DS KARANGDUREN | DSN GOLEK / SAWAH | Karang Duren | Pakisaji | KAB. MALANG |
| 21 | 00197 | H IKRAM HARLY | 12.30.19.05.00197 | 644 | 048-0029.0 | 344.136 | 01802 | 00153 | 01802 | 15/02/1999 | 18/02/1999 | DS KARANGDUREN | JL RAYA KARANGDUREN | Karang Duren | Pakisaji | KAB. MALANG |
| 22 | 00198 | IONO | 12.30.19.05.00198 | 584 | 065-0076.0 | 336.236 | 01802 | 00153 | 01802 | 15/02/1999 | 18/02/1999 | DS KARANGDUREN | JL KARANGDUREN | Karang Duren | Pakisaji | KAB. MALANG |
| 23 | 00199 | HENGGY RUDIANTO | 12.30.19.05.00199 | 261 | 004-0008.0 | 323.784 | 01802 | 00153 | 01802 | 15/02/1999 | 18/02/1999 | S SYPRYADI | DSN SENTONGSAWAH | Karang Duren | Pakisaji | KAB. MALANG |
| 24 | 00200 | GUNAWAN | 12.30.19.05.00200 | 223 | 043-0008.0 | 327.924 | 01803 | 00155 | 01803 | 28/11/1998 | 31/12/1998 | MALANG | JL KARANGDUREN | Karang Duren | Pakisaji | KAB. MALANG |
| 25 | 00201 | NUNUK ANDRIANI SH | 12.30.19.05.00201 | 337 | 033-0030.0 | 324.200 | 01804 | 00155 | 01804 | 28/11/1998 | 31/12/1998 | JL ACALIPA | JL RAYA KARANGDUREN | Karang Duren | Pakisaji | KAB. MALANG |
| 26 | 00202 | GANJARAN KAMITUWO GOLEK | 12.30.19.05.00202 | 294 | 015-0021.0 | 324.000 | 01805 | 00155 | 01805 | 15/02/1999 | 18/02/1999 | DS GOLEK | DSN GOLEK / SAWAH | Karang Duren | Pakisaji | KAB. MALANG |
| 27 | 00203 | H AFANDI | 12.30.19.05.00203 | 545 | 045-0099.0 | 322.920 | 01806 | 00154 | 01806 | 15/02/1999 | 18/02/1999 | PAKISAJI | JL KARANGDUREN | Karang Duren | Pakisaji | KAB. MALANG |
| 28 | 00204 | TIORRO CAHYONO | 12.30.19.05.00204 | 215 | 054-0089.0 | 294.552 | 01806 | 00154 | 01806 | 15/02/1999 | 18/02/1999 | ORO-ORO DOWO | JL KARANGDUREN | Karang Duren | Pakisaji | KAB. MALANG |
| 29 | 00205 | RAUN | 12.30.19.05.00205 | 127 | 031-0087.0 | 286.464 | 01806 | 00154 | 01806 | 15/02/1999 | 18/02/1999 | DS GOLEK / KARANGDUREN DLM | DSN GOLEK/KARANGDUREN DLM | Karang Duren | Pakisaji | KAB. MALANG |
| 30 | 00206 | GANJARAN KUWOWO | 12.30.19.05.00206 | 111 | 029-0005.0 | 286.092 | 01807 | 00155 | 01807 | 15/02/1999 | 18/02/1999 | DS SENTONG | DSN GOLEK | Karang Duren | Pakisaji | KAB. MALANG |
| 31 | 00207 | MULYADI PUJO SUNARTO | 12.30.19.05.00207 | 132 | 035-0033.0 | 280.832 | 01805 | 00155 | 01805 | 28/11/1998 | 31/12/1998 | DS GOLEK | DSN GOLEK | Karang Duren | Pakisaji | KAB. MALANG |
| 32 | 00208 | ABDUL LATIF | 12.30.19.05.00208 | 126 | 037-0020.0 | 271.404 | 01807 | 00155 | 01807 | 28/11/1998 | 31/12/1998 | DS GOLEK | DSN GOLEK / SAWAH | Karang Duren | Pakisaji | KAB. MALANG |
| 33 | 00209 | SURADI SLAMET | 12.30.19.05.00209 | 136 | 037-0020.0 | 271.404 | 01808 | 00155 | 01808 | 28/11/1998 | 31/12/1998 | KARANGDUREN | DSN GOLEK | Karang Duren | Pakisaji | KAB. MALANG |
| 34 | 00210 | IKRAM HARLY | 12.30.19.05.00210 | 126 | 043-0015.0 | 263.412 | 01808 | 00155 | 01808 | 28/11/1998 | 31/12/1998 | RAYA CANDI | JL KARANGDUREN | Karang Duren | Pakisaji | KAB. MALANG |
| 35 | 00211 | H KUSNADI | 12.30.19.05.00211 | 252 | 034-0014.0 | 263.280 | 01809 | 00155 | 01809 | 28/11/1998 | 31/12/1998 | DS GOLEK | DSN GOLEK | Karang Duren | Pakisaji | KAB. MALANG |
| 36 | 00212 | INDAH WAHYUNI | 12.30.19.05.00212 | 70 | 039-0024.0 | 262.188 | 01810 | 00155 | 01810 | 28/11/1998 | 31/12/1998 | NUSAKAMBANGAN | DSN SIDOMULYO SAWAH | Karang Duren | Pakisaji | KAB. MALANG |
| 37 | 00213 | INDAH WAHYUNI | 12.30.19.05.00213 | 48 | 039-0023.0 | 261.684 | 01811 | 00155 | 01811 | 28/11/1998 | 31/12/1998 | NUSAKAMBANGAN | DSN SIDOMULYO SAWAH | Karang Duren | Pakisaji | KAB. MALANG |
| 38 | 00214 | INDAH WAHYUNI | 12.30.19.05.00214 | 54 | 039-0025.0 | 261.612 | 01812 | 00155 | 01812 | 28/11/1998 | 31/12/1998 | JL NUSAKAMBANGAN | DSN SIDOMULYO SAWAH | Karang Duren | Pakisaji | KAB. MALANG |
| 39 | 00215 | EKO ESPINTO | 12.30.19.05.00215 | 84 | 016-0034.0 | 260.640 | 01813 | 00155 | 01813 | 28/11/1998 | 31/12/1998 | RAYA PAKISAJI | DSN GOLEK | Karang Duren | Pakisaji | KAB. MALANG |
| 40 | 00216 | GANJARAN DESA | 12.30.19.05.00216 | 84 | 026-0042.0 | 255.600 | 01814 | 00155 | 01814 | 28/11/1998 | 31/12/1998 | GOLEK | DSN GOLEK | Karang Duren | Pakisaji | KAB. MALANG |
| 41 | 00217 | JUMAYAH | 12.30.19.05.00217 | 255 | 031-0002.0 | 251.912 | 01815 | 00155 | 01815 | 28/11/1998 | 31/12/1998 | DS GOLEK / RAYA KARANGDUREN | JL RAYA KARANGDUREN | Karang Duren | Pakisaji | KAB. MALANG |
| 42 | 00218 | LUTFIYAH | 12.30.19.05.00218 | 289 | 060-0016.0 | 249.948 | 01816 | 00155 | 01816 | 28/11/1998 | 31/12/1998 | BLIMBING | JL KARANGDUREN | Karang Duren | Pakisaji | KAB. MALANG |
| 43 | 00219 | TUTIK SUNDARI | 12.30.19.05.00219 | 92 | 063-0039.0 | 249.616 | 01808 | 00156 | 01808 | 15/02/1999 | 18/02/1999 | DS KARANGDUREN | JL KARANGDUREN | Karang Duren | Pakisaji | KAB. MALANG |
| 44 | 00220 | GANJARAN DESA | 12.30.19.05.00220 | 102 | 034-0001.0 | 243.216 | 01809 | 00156 | 01809 | 15/02/1999 | 18/02/1999 | DS KARANGDUREN | DSN GOLEK / SAWAH | Karang Duren | Pakisaji | KAB. MALANG |
| 45 | 00221 | BAMBANG SUMARGONO | 12.30.19.05.00221 | 146 | 002-0100.0 | 240.096 | 01805 | 00156 | 01805 | 15/02/1999 | 18/02/1999 | DS SENTONG | DSN SENTONG | Karang Duren | Pakisaji | KAB. MALANG |
| 46 | 00222 | NAWATI | 12.30.19.05.00222 | 265 | 009-0013.0 | 234.684 | 01806 | 00154 | 01806 | 15/02/1999 | 18/02/1999 | DADAPAN - WAJAK | DSN SENTONGSAWAH | Karang Duren | Pakisaji | KAB. MALANG |
| 47 | 00223 | KASHONO | 12.30.19.05.00223 | 241 | 058-0038.0 | 233.330 | 01802 | 00154 | 01802 | 15/02/1999 | 18/02/1999 | DS KARANGDUREN | JL KARANGDUREN | Karang Duren | Pakisaji | KAB. MALANG |
| 48 | 00224 | SULASTRI | 12.30.19.05.00224 | 173 | 053-0036.0 | 233.266 | 01802 | 00154 | 01802 | 15/02/1999 | 18/02/1999 | DS KARANGDUREN | JL KARANGDUREN | Karang Duren | Pakisaji | KAB. MALANG |
| 49 | 00225 | KASMINAH | 12.30.19.05.00225 | 303 | 014-0066.0 | 229.773 | 01803 | 00154 | 01803 | 15/02/1999 | 18/02/1999 | DS PIDEK | DSN PIDEK | Karang Duren | Pakisaji | KAB. MALANG |
| 50 | 00226 | WULONO | 12.30.19.05.00226 | 247 | 039-0012.0 | 228.204 | 01803 | 00153 | 01803 | 15/02/1999 | 18/02/1999 | DS KARANGDUREN | DSN SIDOMULYO SAWAH | Karang Duren | Pakisaji | KAB. MALANG |
| 51 | 00227 | GANJARAN MODIN | 12.30.19.05.00227 | 248 | 012-0018.0 | 227.412 | 01803 | 00157 | 01803 | 15/02/1999 | 18/02/1999 | DS GOLEK | DSN GOLEK / SAWAH | Karang Duren | Pakisaji | KAB. MALANG |
| 52 | 00228 | MUSLIMIN | 12.30.19.05.00228 | 1138 | 061-0027.0 | 222.976 | 01807 | 00157 | 01807 | 15/02/1999 | 18/02/1999 | JL KARANGDUREN | JL KARANGDUREN | Karang Duren | Pakisaji | KAB. MALANG |
| 53 | 00229 | HENDRO MULYONO | 12.30.19.05.00229 | 445 | 052-0025.0 | 221.696 | 01802 | 00157 | 01802 | 15/02/1999 | 18/02/1999 | DS KARANGDUREN | JL KARANGDUREN | Karang Duren | Pakisaji | KAB. MALANG |
| 54 | 00230 | NURALI | 12.30.19.05.00230 | 488 | 016-0001.0 | 215.254 | 01802 | 00157 | 01802 | 15/02/1999 | 18/02/1999 | JL CANDI | DSN GOLEK / SAWAH | Karang Duren | Pakisaji | KAB. MALANG |
| 55 | 00231 | SAPRIADI | 12.30.19.05.00231 | 363 | 058-0050.0 | 215.254 | 01802 | 00157 | 01802 | 15/02/1999 | 18/02/1999 | DS KARANGDUREN | JL KARANGDUREN | Karang Duren | Pakisaji | KAB. MALANG |
| 56 | 00232 | GANJARAN KAMITUWO | 12.30.19.05.00232 | 349 | 008-0010.0 | 214.236 | 01802 | 00158 | 01802 | 15/02/1999 | 18/02/1999 | DS KARANGDUREN | DSN SENTONGSAWAH | Karang Duren | Pakisaji | KAB. MALANG |
| 57 | 00233 | TOHARI | 12.30.19.05.00233 | 315 | 034-0017.0 | 214.120 | 01802 | 00158 | 01802 | 15/02/1999 | 18/02/1999 | DS GOLEK | DSN GOLEK | Karang Duren | Pakisaji | KAB. MALANG |
| 58 | 00234 | | | | | | | | | | | | | | | |

| | | | | | | | | | | | | | | | | | |
|-----|-------|--------------------------|-------------------|------|------------|---------|---------|---------|-------|-------|------------|------------|-------------------------------|-----------------------------|--------------|---------|-------------|
| 63 | 00239 | HERI BUDIANTO | 12.30.19.05.00239 | 944 | 004-0012.0 | 208.836 | M.00321 | M.00321 | 00026 | 00139 | 15/02/1999 | 18/02/1999 | KARANGLO INDAH | DSN SENTONGSAWAH | Karang Duren | Pakseji | KAB. MALANG |
| 64 | 00240 | LILIK | 12.30.19.05.00240 | 1650 | 016-0003.0 | 208.404 | M.00322 | M.00322 | 00027 | 00139 | 15/02/1999 | 18/02/1999 | GENENGGAN | DSN GOLEK / SAWAH | Karang Duren | Pakseji | KAB. MALANG |
| 65 | 00241 | SRIBASIH | 12.30.19.05.00241 | 1620 | 014-0009.0 | 207.396 | M.00323 | M.00323 | 00028 | 00161 | 15/02/1999 | 18/02/1999 | DS PIBEK | DSN GOLEK / SAWAH | Karang Duren | Pakseji | KAB. MALANG |
| 66 | 00242 | TONI BASUNI | 12.30.19.05.00242 | 1429 | 047-0031.0 | 207.072 | M.00324 | M.00324 | 00029 | 00161 | 15/02/1999 | 18/02/1999 | KENDALPAYAK | JL. KARANGDUREN | Karang Duren | Pakseji | KAB. MALANG |
| 67 | 00243 | TUMI KARAYE | 12.30.19.05.00243 | 112 | 047-0047.0 | 206.066 | M.00325 | M.00325 | 00030 | 00161 | 15/02/1999 | 18/02/1999 | DS KARANGDUREN | JL. KARANGDUREN | Karang Duren | Pakseji | KAB. MALANG |
| 68 | 00244 | M GENG WAHYUDI | 12.30.19.05.00244 | 803 | 003-0111.0 | 205.688 | M.00326 | M.00326 | 00031 | 00161 | 15/02/1999 | 18/02/1999 | SEKARPURJO | DSN SENTONG | Karang Duren | Pakseji | KAB. MALANG |
| 69 | 00245 | GANJARAN DESA SEKARPURJO | 12.30.19.05.00245 | 632 | 005-0010.0 | 205.272 | M.00327 | M.00327 | 00032 | 00161 | 15/02/1999 | 18/02/1999 | DSN SENTONGSAWAH | DSN SENTONGSAWAH | Karang Duren | Pakseji | KAB. MALANG |
| 70 | 00246 | PATIMAH | 12.30.19.05.00246 | 476 | 064-0028.0 | 204.552 | M.00328 | M.00328 | 00033 | 00161 | 15/02/1999 | 18/02/1999 | DS KARANGDUREN | JL. KARANGDUREN | Karang Duren | Pakseji | KAB. MALANG |
| 71 | 00247 | KUSUMAHADI | 12.30.19.05.00247 | 397 | 058-0043.0 | 203.148 | M.00329 | M.00329 | 00034 | 00161 | 15/02/1999 | 18/02/1999 | DS KARANGDUREN | JL. KARANGDUREN | Karang Duren | Pakseji | KAB. MALANG |
| 72 | 00248 | TASERI | 12.30.19.05.00248 | 750 | 053-0014.0 | 202.240 | M.00330 | M.00330 | 00035 | 00161 | 15/02/1999 | 18/02/1999 | DS GOLEK | DSN GOLEK | Karang Duren | Pakseji | KAB. MALANG |
| 73 | 00249 | MULYANTO PRAYOGI | 12.30.19.05.00249 | 304 | 056-0042.0 | 201.414 | M.00331 | M.00331 | 00036 | 00164 | 15/02/1999 | 18/02/1999 | DS KARANGDUREN | JL. KARANGDUREN | Karang Duren | Pakseji | KAB. MALANG |
| 74 | 00250 | WIDARWATI | 12.30.19.05.00250 | 184 | 018-0016.0 | 198.720 | M.00332 | M.00332 | 00037 | 00163 | 15/02/1999 | 18/02/1999 | PENANGGUNGAN KLOJEN | DSN GOLEK / SAWAH | Karang Duren | Pakseji | KAB. MALANG |
| 75 | 00251 | H FARAH | 12.30.19.05.00251 | 182 | 045-0076.0 | 198.108 | M.00333 | M.00333 | 00038 | 00163 | 15/02/1999 | 18/02/1999 | JL. TIDAR | JL. KARANGDUREN | Karang Duren | Pakseji | KAB. MALANG |
| 76 | 00252 | LITIFARAH | 12.30.19.05.00252 | 182 | 048-0018.0 | 197.568 | M.00334 | M.00334 | 00039 | 00163 | 15/02/1999 | 18/02/1999 | KARANGDUREN | JL. KARANGDUREN | Karang Duren | Pakseji | KAB. MALANG |
| 77 | 00253 | NGATEBO | 12.30.19.05.00253 | 181 | 005-0022.0 | 197.532 | M.00335 | M.00335 | 00040 | 00163 | 15/02/1999 | 18/02/1999 | DS SENTONG | DSN SENTONGSAWAH | Karang Duren | Pakseji | KAB. MALANG |
| 78 | 00254 | MUCH ZALULIANTO | 12.30.19.05.00254 | 336 | 048-0031.0 | 197.173 | M.00336 | M.00336 | 00041 | 00163 | 15/02/1999 | 18/02/1999 | DS KARANGDUREN | DSN SENTONGSAWAH | Karang Duren | Pakseji | KAB. MALANG |
| 79 | 00255 | HUKUSAN | 12.30.19.05.00255 | 335 | 042-0008.0 | 196.956 | M.00337 | M.00337 | 00042 | 00163 | 15/02/1999 | 18/02/1999 | KENDALPAYAK | JL. KARANGDUREN | Karang Duren | Pakseji | KAB. MALANG |
| 80 | 00256 | MUNADI | 12.30.19.05.00256 | 593 | 016-0006.0 | 196.956 | M.00338 | M.00338 | 00043 | 00163 | 15/02/1999 | 18/02/1999 | DS GOLEK | JL. KARANGDUREN | Karang Duren | Pakseji | KAB. MALANG |
| 81 | 00257 | SUKWIKO | 12.30.19.05.00257 | 618 | 039-0011.0 | 196.956 | M.00339 | M.00339 | 00044 | 00163 | 15/02/1999 | 18/02/1999 | DSN SIDOMULYO SAWAH | DSN SIDOMULYO SAWAH | Karang Duren | Pakseji | KAB. MALANG |
| 82 | 00258 | CARYANINGSIH | 12.30.19.05.00258 | 637 | 056-0009.0 | 195.442 | M.00340 | M.00340 | 00045 | 00163 | 15/02/1999 | 18/02/1999 | DS KARANGDUREN | JL. KARANGDUREN | Karang Duren | Pakseji | KAB. MALANG |
| 83 | 00259 | LIDAWATI | 12.30.19.05.00259 | 678 | 040-0032.0 | 195.072 | M.00341 | M.00341 | 00046 | 00162 | 15/02/1999 | 18/02/1999 | JL. MAYYEN PANAITAN | JL. RAYA KARANGDUREN | Karang Duren | Pakseji | KAB. MALANG |
| 84 | 00260 | PATONAH | 12.30.19.05.00260 | 272 | 016-0019.0 | 193.752 | M.00342 | M.00342 | 00047 | 00162 | 15/02/1999 | 18/02/1999 | DS GOLEK | DSN GOLEK | Karang Duren | Pakseji | KAB. MALANG |
| 85 | 00261 | BAMBANG GUNAWAN | 12.30.19.05.00261 | 193 | 021-0012.0 | 193.436 | M.00343 | M.00343 | 00048 | 00162 | 15/02/1999 | 18/02/1999 | DS GOLEK | DSN GOLEK | Karang Duren | Pakseji | KAB. MALANG |
| 86 | 00262 | SAL | 12.30.19.05.00262 | 711 | 014-0008.0 | 193.428 | M.00344 | M.00344 | 00049 | 00162 | 15/02/1999 | 18/02/1999 | DS GOLEK | DSN GOLEK | Karang Duren | Pakseji | KAB. MALANG |
| 87 | 00263 | KAYENA | 12.30.19.05.00263 | 118 | 034-0068.0 | 192.896 | M.00345 | M.00345 | 00050 | 00162 | 15/02/1999 | 18/02/1999 | DS SENTONG | DSN SENTONGSAWAH | Karang Duren | Pakseji | KAB. MALANG |
| 88 | 00264 | RANU | 12.30.19.05.00264 | 197 | 004-0020.0 | 192.852 | M.00346 | M.00346 | 00051 | 00162 | 15/02/1999 | 18/02/1999 | DS SENTONG | DSN SENTONGSAWAH | Karang Duren | Pakseji | KAB. MALANG |
| 89 | 00265 | DS KURNIA SIVA UTMOMO | 12.30.19.05.00265 | 205 | 041-0059.0 | 192.640 | M.00347 | M.00347 | 00052 | 00162 | 15/02/1999 | 18/02/1999 | DS KARANGDUREN | JL. KARANGDUREN | Karang Duren | Pakseji | KAB. MALANG |
| 90 | 00266 | ISMAN | 12.30.19.05.00266 | 1037 | 003-0008.0 | 192.600 | M.00348 | M.00348 | 00053 | 00162 | 15/02/1999 | 18/02/1999 | DS SENTONG | DSN SENTONGSAWAH | Karang Duren | Pakseji | KAB. MALANG |
| 91 | 00267 | SUNIK MISENAN | 12.30.19.05.00267 | 2371 | 016-0020.0 | 192.420 | M.00349 | M.00349 | 00054 | 00160 | 15/02/1999 | 18/02/1999 | DS GOLEK | DSN GOLEK | Karang Duren | Pakseji | KAB. MALANG |
| 92 | 00268 | SUKRAMI | 12.30.19.05.00268 | 687 | 034-0043.0 | 191.927 | M.00350 | M.00350 | 00055 | 00163 | 15/02/1999 | 18/02/1999 | DS PIBEK | DSN GOLEK | Karang Duren | Pakseji | KAB. MALANG |
| 93 | 00269 | MULYADI | 12.30.19.05.00269 | 1347 | 034-0048.0 | 191.448 | M.00351 | M.00351 | 00056 | 00163 | 15/02/1999 | 18/02/1999 | DS GOLEK | DSN GOLEK | Karang Duren | Pakseji | KAB. MALANG |
| 94 | 00270 | SUPARMAN | 12.30.19.05.00270 | 227 | 004-0014.0 | 190.944 | M.00352 | M.00352 | 00057 | 00165 | 15/02/1999 | 18/02/1999 | DS PIBEK | DSN GOLEK | Karang Duren | Pakseji | KAB. MALANG |
| 95 | 00271 | NURANTO | 12.30.19.05.00271 | 493 | 048-0005.0 | 190.336 | M.00353 | M.00353 | 00058 | 00165 | 15/02/1999 | 18/02/1999 | DS KARANGDUREN | JL. KARANGDUREN | Karang Duren | Pakseji | KAB. MALANG |
| 96 | 00272 | KADIS | 12.30.19.05.00272 | 207 | 074-0023.0 | 188.928 | M.00354 | M.00354 | 00059 | 00165 | 15/02/1999 | 18/02/1999 | SAWOJAJAR | DSN SIDOMULYO SAWAH | Karang Duren | Pakseji | KAB. MALANG |
| 97 | 00273 | SAIDANI | 12.30.19.05.00273 | 186 | 069-0025.0 | 188.380 | M.00355 | M.00355 | 00060 | 00166 | 15/02/1999 | 18/02/1999 | JL. CENGGER AYAM | DSN SENTONGSAWAH | Karang Duren | Pakseji | KAB. MALANG |
| 98 | 00274 | HANDAYATI SAIDANI | 12.30.19.05.00274 | 58 | 009-0020.0 | 187.560 | M.00356 | M.00356 | 00061 | 00166 | 15/02/1999 | 18/02/1999 | JKL CENGGER AYAM NO 34 | DSN SENTONGSAWAH | Karang Duren | Pakseji | KAB. MALANG |
| 99 | 00275 | TIKOROTIARYONO | 12.30.19.05.00275 | 448 | 042-0023.0 | 187.560 | M.00357 | M.00357 | 00062 | 00166 | 15/02/1999 | 18/02/1999 | DS GOLEK / KARANGDUREN DLM | JL. KARANGDUREN | Karang Duren | Pakseji | KAB. MALANG |
| 100 | 00276 | WALIDI LAHADI | 12.30.19.05.00276 | 623 | 021-0097.0 | 185.216 | M.00370 | M.00370 | 00073 | 00166 | 15/02/1999 | 18/02/1999 | KARANG DUREN | DSN GOLEK / KARANGDUREN DLM | Karang Duren | Pakseji | KAB. MALANG |
| 101 | 00277 | BAITAH | 12.30.19.05.00277 | 184 | 054-0062.0 | 184.000 | M.00371 | M.00371 | 00074 | 00166 | 15/02/1999 | 18/02/1999 | DS KARANGDUREN | JL. KARANGDUREN | Karang Duren | Pakseji | KAB. MALANG |
| 102 | 00278 | SUTATI | 12.30.19.05.00278 | 3160 | 041-0023.0 | 184.000 | M.00372 | M.00372 | 00075 | 00167 | 15/02/1999 | 18/02/1999 | DS KARANGDUREN | JL. KARANGDUREN | Karang Duren | Pakseji | KAB. MALANG |
| 103 | 00279 | ASUATI | 12.30.19.05.00279 | 1141 | 037-0046.0 | 183.960 | M.00373 | M.00373 | 00076 | 00167 | 15/02/1999 | 18/02/1999 | DS KARANGDUREN | JL. KARANGDUREN | Karang Duren | Pakseji | KAB. MALANG |
| 104 | 00280 | SELAN | 12.30.19.05.00280 | 499 | 055-0024.0 | 183.780 | M.00374 | M.00374 | 00077 | 00167 | 15/02/1999 | 18/02/1999 | PERUM KARANG DUREN PERMAI KDP | JL. KARANGDUREN | Karang Duren | Pakseji | KAB. MALANG |
| 105 | 00281 | RAHMADI | 12.30.19.05.00281 | 532 | 026-0212.0 | 182.128 | M.00375 | M.00375 | 00078 | 00167 | 15/02/1999 | 18/02/1999 | DS GOLEK | DSN GOLEK | Karang Duren | Pakseji | KAB. MALANG |
| 106 | 00282 | RULIYAH | 12.30.19.05.00282 | 150 | 024-0033.0 | 181.316 | M.00376 | M.00376 | 00081 | 00167 | 15/02/1999 | 18/02/1999 | DS KARANGDUREN | JL. KARANGDUREN | Karang Duren | Pakseji | KAB. MALANG |
| 107 | 00283 | KUSNIN | 12.30.19.05.00283 | 213 | 058-0049.0 | 180.338 | M.00377 | M.00377 | 00082 | 00167 | 15/02/1999 | 18/02/1999 | DS KARANGDUREN | JL. KARANGDUREN | Karang Duren | Pakseji | KAB. MALANG |
| 108 | 00284 | GANBARAN MODIN | 12.30.19.05.00284 | 1251 | 029-0016.0 | 180.000 | M.00378 | M.00378 | 00083 | 00167 | 15/02/1999 | 18/02/1999 | KARANGDUREN | JL. KARANGDUREN | Karang Duren | Pakseji | KAB. MALANG |
| 109 | 00285 | GANBARAN BAYAN | 12.30.19.05.00285 | 561 | 015-0022.0 | 180.000 | M.00379 | M.00379 | 00084 | 00168 | 15/02/1999 | 18/02/1999 | DS SENTONG | DSN GOLEK / SAWAH | Karang Duren | Pakseji | KAB. MALANG |
| 110 | 00286 | SAHAR | 12.30.19.05.00286 | 142 | 007-0006.0 | 178.688 | M.00380 | M.00380 | 00085 | 00168 | 15/02/1999 | 18/02/1999 | GADANG | DSN GOLEK / SAWAH | Karang Duren | Pakseji | KAB. MALANG |
| 111 | 00287 | M GENG WAHYUDI | 12.30.19.05.00287 | 383 | 016-0029.0 | 178.632 | M.00381 | M.00381 | 00086 | 00168 | 15/02/1999 | 18/02/1999 | SAWAH GOLEK | DSN GOLEK | Karang Duren | Pakseji | KAB. MALANG |
| 112 | 00288 | SUWONIDO / RIAMAH | 12.30.19.05.00288 | 227 | 018-0011.0 | 177.840 | M.00382 | M.00382 | 00087 | 00168 | 15/02/1999 | 18/02/1999 | SAWAH GOLEK | DSN GOLEK / SAWAH | Karang Duren | Pakseji | KAB. MALANG |
| 113 | 00289 | SUWONIDO / RIAMAH | 12.30.19.05.00289 | 325 | 022-0031.0 | 177.426 | M.00383 | M.00383 | 00088 | 00169 | 15/02/1999 | 18/02/1999 | SAWAH GOLEK | DSN GOLEK / SAWAH | Karang Duren | Pakseji | KAB. MALANG |
| 114 | 00290 | SUDJONO | 12.30.19.05.00290 | 550 | 009-0040.0 | 177.120 | M.00384 | M.00384 | 00089 | 00169 | 15/02/1999 | 18/02/1999 | DS GOLEK | DSN GOLEK | Karang Duren | Pakseji | KAB. MALANG |
| 115 | 00291 | HANDAYATI | 12.30.19.05.00291 | 51 | 054-0094.0 | 176.940 | M.00385 | M.00385 | 00090 | 00169 | 15/02/1999 | 18/02/1999 | JL. CENGGER AYAM | DSN SENTONGSAWAH | Karang Duren | Pakseji | KAB. MALANG |
| 116 | 00292 | CARYANINGSIH | 12.30.19.05.00292 | 196 | 043-0016.0 | 176.652 | M.00386 | M.00386 | 00091 | 00169 | 15/02/1999 | 18/02/1999 | DS KARANGDUREN | JL. KARANGDUREN | Karang Duren | Pakseji | KAB. MALANG |
| 117 | 00293 | SAJALAN | 12.30.19.05 | | | | | | | | | | | | | | |

| | | | | | | | | | | | | | | | | |
|-----|-------|---------------------|-------------------|------|------------|---------|---------|-------|-------|------------|------------|----------------------------|---------------------------|--------------|----------|-------------|
| 126 | 00302 | BUDIONO | 12.30.19.05.00302 | 232 | 060-0029.0 | 168.804 | M.00394 | 00099 | 00170 | 15/02/1999 | 18/02/1999 | DS KARANGDUREN | JL KARANGDUREN | Karang Duren | Pakisaji | KAB. MALANG |
| 127 | 00303 | HARIJANI RINI UTAMI | 12.30.19.05.00303 | 245 | 030-0050.0 | 167.724 | M.00395 | 00100 | 00171 | 15/02/1999 | 18/02/1999 | PAKISAJI | DSN GOLEK / SAWAH | Karang Duren | Pakisaji | KAB. MALANG |
| 128 | 00304 | MISTRI HANDAYANI | 12.30.19.05.00304 | 114 | 041-0048.0 | 167.680 | M.00396 | 00101 | 00171 | 15/02/1999 | 18/02/1999 | DS KARANGDUREN | JL KARANGDUREN | Karang Duren | Pakisaji | KAB. MALANG |
| 129 | 00305 | H SUPRAPTO | 12.30.19.05.00305 | 809 | 052-0010.0 | 167.480 | M.00397 | 00102 | 00171 | 15/02/1999 | 18/02/1999 | DS KARANG DUREN | JL KARANGDUREN | Karang Duren | Pakisaji | KAB. MALANG |
| 130 | 00306 | SUPOYORUPIAH | 12.30.19.05.00306 | 667 | 012-0012.0 | 167.148 | M.00398 | 00103 | 00171 | 15/02/1999 | 18/02/1999 | PURWODADI | DSN GOLEK / SAWAH | Karang Duren | Pakisaji | KAB. MALANG |
| 131 | 00307 | SUWANGKIS | 12.30.19.05.00307 | 179 | 038-0008.0 | 166.500 | M.00399 | 00104 | 00166 | 15/02/1999 | 18/02/1999 | PAKISAJI | DSN SIDOMULYOSAWAH | Karang Duren | Pakisaji | KAB. MALANG |
| 132 | 00308 | NOADERI | 12.30.19.05.00308 | 205 | 063-0034.0 | 166.200 | M.00400 | 00105 | 00166 | 15/02/1999 | 18/02/1999 | DS. KARANGDUREN | JL KARANGDUREN | Karang Duren | Pakisaji | KAB. MALANG |
| 133 | 00309 | M SHODIKIN | 12.30.19.05.00309 | 353 | 012-0009.0 | 164.232 | | 01822 | 00172 | 28/11/1998 | 31/12/1998 | PURWANTORO | DSN GOLEK / SAWAH | Karang Duren | Pakisaji | KAB. MALANG |
| 134 | 00310 | H SUPANDI | 12.30.19.05.00310 | 103 | 012-0008.0 | 162.972 | | 01823 | 00172 | 28/11/1998 | 31/12/1998 | BUMIAYU | DSN GOLEK / SAWAH | Karang Duren | Pakisaji | KAB. MALANG |
| 135 | 00311 | RIEN SAHOER | 12.30.19.05.00311 | 230 | 051-0043.0 | 162.900 | | 01824 | 00172 | 28/11/1998 | 31/12/1998 | JL ANANAS | JL RAYA KARANGDUREN | Karang Duren | Pakisaji | KAB. MALANG |
| 136 | 00312 | FARIDA | 12.30.19.05.00312 | 98 | 059-0017.0 | 161.820 | | 01825 | 00172 | 28/11/1998 | 31/12/1998 | DS. KARANGDUREN | DSN SIDOMULYOSAWAH | Karang Duren | Pakisaji | KAB. MALANG |
| 137 | 00313 | BIADAH CS | 12.30.19.05.00313 | 178 | 003-0106.0 | 161.496 | | 01826 | 00172 | 28/11/1998 | 31/12/1998 | DS SENTONG | DSN SENTONG | Karang Duren | Pakisaji | KAB. MALANG |
| 138 | 00314 | SUMIATIM | 12.30.19.05.00314 | 70 | 016-0023.0 | 161.388 | | 01827 | 00172 | 28/11/1998 | 31/12/1998 | KEBONSARI/SUKUN | DSN GOLEK | Karang Duren | Pakisaji | KAB. MALANG |
| 139 | 00315 | AKI WIDIJAYA | 12.30.19.05.00315 | 142 | 048-0009.0 | 161.152 | | 01828 | 00172 | 28/11/1998 | 31/12/1998 | JL BRANJANGAN | JL KARANGDUREN | Karang Duren | Pakisaji | KAB. MALANG |
| 140 | 00316 | M. RISEN DANURI | 12.30.19.05.00316 | 402 | 003-0067.0 | 159.948 | | 01829 | 00172 | 28/11/1998 | 31/12/1998 | ARDI REKO | DSN SENTONG | Karang Duren | Pakisaji | KAB. MALANG |
| 141 | 00317 | SOLIKHIN | 12.30.19.05.00317 | 156 | 027-0045.0 | 159.844 | | 01830 | 00173 | 28/11/1998 | 31/12/1998 | DS KARANGDUREN | JL KARANGDUREN | Karang Duren | Pakisaji | KAB. MALANG |
| 142 | 00318 | SAMAN | 12.30.19.05.00318 | 88 | 016-0007.0 | 159.840 | | 01831 | 00174 | 28/11/1998 | 31/12/1998 | DS GOLEK | DSN GOLEK | Karang Duren | Pakisaji | KAB. MALANG |
| 143 | 00319 | SUMARTI | 12.30.19.05.00319 | 100 | 048-0028.0 | 159.210 | | 01832 | 00174 | 28/11/1998 | 31/12/1998 | DS KARANGDUREN | JL KARANGDUREN | Karang Duren | Pakisaji | KAB. MALANG |
| 144 | 00320 | SUPRIYANTO | 12.30.19.05.00320 | 111 | 031-0069.0 | 158.208 | | 01833 | 00173 | 28/11/1998 | 31/12/1998 | DS GOLEK / KARANGDUREN DLM | DSN GOLEK/KARANGDUREN DLM | Karang Duren | Pakisaji | KAB. MALANG |
| 145 | 00321 | MARIYONO | 12.30.19.05.00321 | 137 | 039-0005.0 | 157.788 | | 01834 | 00173 | 28/11/1998 | 31/12/1998 | DS KARANGDUREN | DSN SIDOMULYOSAWAH | Karang Duren | Pakisaji | KAB. MALANG |
| 146 | 00322 | SAID | 12.30.19.05.00322 | 152 | 016-0032.0 | 156.708 | | 01835 | 00173 | 28/11/1998 | 31/12/1998 | JL SAWONGGALING | DSN GOLEK | Karang Duren | Pakisaji | KAB. MALANG |
| 147 | 00323 | SOEWARSO | 12.30.19.05.00323 | 91 | 020-0017.0 | 156.728 | | 01836 | 00173 | 28/11/1998 | 31/12/1998 | DS GOLEK | DSN GOLEK | Karang Duren | Pakisaji | KAB. MALANG |
| 148 | 00324 | PANGKAT | 12.30.19.05.00324 | 37 | 030-0056.0 | 156.492 | | 01837 | 00173 | 28/11/1998 | 31/12/1998 | DS KARANGDUREN | DSN GOLEK / SAWAH | Karang Duren | Pakisaji | KAB. MALANG |
| 149 | 00325 | YUSRIANAH | 12.30.19.05.00325 | 52 | 030-0057.0 | 156.492 | | 01838 | 00173 | 28/11/1998 | 31/12/1998 | DS GOLEK | DSN GOLEK / SAWAH | Karang Duren | Pakisaji | KAB. MALANG |
| 150 | 00326 | KABID | 12.30.19.05.00326 | 146 | 058-0044.0 | 156.336 | | 01839 | 00173 | 28/11/1998 | 31/12/1998 | DS KARANGDUREN | JL KARANGDUREN | Karang Duren | Pakisaji | KAB. MALANG |
| 151 | 00327 | ISTIAHYONO | 12.30.19.05.00327 | 214 | 016-0033.0 | 155.556 | | 01840 | 00174 | 28/11/1998 | 31/12/1998 | KENDALPAYAK | DSN GOLEK | Karang Duren | Pakisaji | KAB. MALANG |
| 152 | 00328 | YARUL ISWANDI | 12.30.19.05.00328 | 592 | 016-0024.0 | 155.340 | | 01841 | 00174 | 28/11/1998 | 31/12/1998 | DS GOLEK | DSN GOLEK | Karang Duren | Pakisaji | KAB. MALANG |
| 153 | 00329 | K. ASMAUN | 12.30.19.05.00329 | 344 | 018-0033.0 | 155.124 | | 01842 | 00174 | 28/11/1998 | 31/12/1998 | SAWAH GOLEK | DSN GOLEK / SAWAH | Karang Duren | Pakisaji | KAB. MALANG |
| 154 | 00330 | H SITI AMINAH | 12.30.19.05.00330 | 209 | 064-0023.0 | 154.980 | | 01843 | 00174 | 28/11/1998 | 31/12/1998 | DS KARANGDUREN | JL KARANGDUREN | Karang Duren | Pakisaji | KAB. MALANG |
| 155 | 00331 | ASHIARI | 12.30.19.05.00331 | 211 | 051-0035.0 | 154.692 | | 01844 | 00174 | 28/11/1998 | 31/12/1998 | TLOOMAS | JL KARANGDUREN | Karang Duren | Pakisaji | KAB. MALANG |
| 156 | 00332 | ZAINAL PANANI | 12.30.19.05.00332 | 224 | 016-0030.0 | 154.224 | | 01845 | 00175 | 28/11/1998 | 31/12/1998 | BAUKSIT | DSN GOLEK | Karang Duren | Pakisaji | KAB. MALANG |
| 157 | 00333 | WINARNO ANDOYO | 12.30.19.05.00333 | 120 | 038-0009.0 | 153.432 | | 01846 | 00175 | 28/11/1998 | 31/12/1998 | DS. KARANGDUREN | DSN SIDOMULYOSAWAH | Karang Duren | Pakisaji | KAB. MALANG |
| 158 | 00334 | WARIAH | 12.30.19.05.00334 | 67 | 048-0022.0 | 153.071 | | 01847 | 00175 | 28/11/1998 | 31/12/1998 | DS KARANGDUREN | JL KARANGDUREN | Karang Duren | Pakisaji | KAB. MALANG |
| 159 | 00335 | SOPAN / PATEMI | 12.30.19.05.00335 | 41 | 019-0004.0 | 152.828 | | 01848 | 00175 | 28/11/1998 | 31/12/1998 | DS PIDEK | DSN PIDEK | Karang Duren | Pakisaji | KAB. MALANG |
| 160 | 00336 | H. AFFANDI | 12.30.19.05.00336 | 105 | 029-0007.0 | 152.532 | | 01849 | 00174 | 28/11/1998 | 31/12/1998 | RAYA PAKISAJI | DSN GOLEK | Karang Duren | Pakisaji | KAB. MALANG |
| 161 | 00337 | KASIONO | 12.30.19.05.00337 | 164 | 058-0045.0 | 151.884 | | 01850 | 00175 | 28/11/1998 | 31/12/1998 | DS KARANGDUREN | JL KARANGDUREN | Karang Duren | Pakisaji | KAB. MALANG |
| 162 | 00338 | SISWANTO | 12.30.19.05.00338 | 95 | 037-0019.0 | 151.744 | | 01851 | 00175 | 28/11/1998 | 31/12/1998 | DS GOLEK | DSN GOLEK | Karang Duren | Pakisaji | KAB. MALANG |
| 163 | 00339 | DWI HERNU MULYANTO | 12.30.19.05.00339 | 229 | 054-0095.0 | 151.524 | | 01852 | 00175 | 28/11/1998 | 31/12/1998 | DS KARANGDUREN | JL KARANGDUREN | Karang Duren | Pakisaji | KAB. MALANG |
| 164 | 00340 | MULYADI | 12.30.19.05.00340 | 51 | 066-0001.0 | 151.421 | M.00639 | 00344 | 00214 | 15/02/1999 | 18/02/1999 | DS GOLEK | DSN GOLEK | Karang Duren | Pakisaji | KAB. MALANG |
| 165 | 00341 | SUSANTI | 12.30.19.05.00341 | 179 | 017-0015.0 | 151.092 | M.00869 | 00374 | 00187 | 15/02/1999 | 18/02/1999 | KARANGPANDAN | DSN GOLEK / SAWAH | Karang Duren | Pakisaji | KAB. MALANG |
| 166 | 00342 | WAHMAN | 12.30.19.05.00342 | 223 | 058-0100.0 | 150.768 | M.00870 | 00575 | 00187 | 15/02/1999 | 18/02/1999 | JL KARANGDUREN | JL KARANGDUREN | Karang Duren | Pakisaji | KAB. MALANG |
| 167 | 00343 | MUKARI | 12.30.19.05.00343 | 126 | 034-0027.0 | 150.450 | M.00871 | 00576 | 00187 | 15/02/1999 | 18/02/1999 | DS GOLEK | DSN GOLEK | Karang Duren | Pakisaji | KAB. MALANG |
| 168 | 00344 | GANJARAN | 12.30.19.05.00344 | 292 | 005-0015.0 | 150.264 | M.00872 | 00577 | 00187 | 15/02/1999 | 18/02/1999 | DS KARANGDUREN | DSN SENTONGSAWAH | Karang Duren | Pakisaji | KAB. MALANG |
| 169 | 00345 | ACH SANUSI H | 12.30.19.05.00345 | 82 | 054-0003.0 | 149.120 | M.00873 | 00578 | 00187 | 15/02/1999 | 18/02/1999 | DSN BARAT | JL KARANGDUREN | Karang Duren | Pakisaji | KAB. MALANG |
| 170 | 00346 | SUDARTI | 12.30.19.05.00346 | 180 | 018-0014.0 | 148.392 | M.00874 | 00579 | 00187 | 15/02/1999 | 18/02/1999 | SAWAH GOLEK | DSN GOLEK / SAWAH | Karang Duren | Pakisaji | KAB. MALANG |
| 171 | 00347 | RUKMI WIDAYATI | 12.30.19.05.00347 | 139 | 026-0422.0 | 146.748 | M.00875 | 00580 | 00187 | 15/02/1999 | 18/02/1999 | KARANG DUREN PERMAI | PERUM KARANGDUREN PERMAI | Karang Duren | Pakisaji | KAB. MALANG |
| 172 | 00348 | RIEN SAHOER | 12.30.19.05.00348 | 351 | 051-0044.0 | 146.560 | M.00876 | 00581 | 00187 | 15/02/1999 | 18/02/1999 | JL ANANAS | JL RAYA KARANGDUREN | Karang Duren | Pakisaji | KAB. MALANG |
| 173 | 00349 | TEGUH WIANTO | 12.30.19.05.00349 | 110 | 023-0003.0 | 146.412 | M.00877 | 00582 | 00188 | 15/02/1999 | 18/02/1999 | DS GOLEK | DSN GOLEK | Karang Duren | Pakisaji | KAB. MALANG |
| 174 | 00350 | MARSINI | 12.30.19.05.00350 | 164 | 012-0007.0 | 146.268 | M.00878 | 00583 | 00188 | 15/02/1999 | 18/02/1999 | BUMIAYU | DSN GOLEK / SAWAH | Karang Duren | Pakisaji | KAB. MALANG |
| 175 | 00351 | PUJIATI | 12.30.19.05.00351 | 150 | 048-0026.0 | 145.024 | M.00879 | 00584 | 00188 | 15/02/1999 | 18/02/1999 | DS KARANGDUREN | JL KARANGDUREN | Karang Duren | Pakisaji | KAB. MALANG |
| 176 | 00352 | H SITI MARIYAM | 12.30.19.05.00352 | 143 | 051-0091.0 | 144.896 | M.00880 | 00585 | 00188 | 15/02/1999 | 18/02/1999 | DS GOLEK / KARANGDUREN DLM | DSN GOLEK/KARANGDUREN DLM | Karang Duren | Pakisaji | KAB. MALANG |
| 177 | 00353 | KHOTIMAH | 12.30.19.05.00353 | 1207 | 046-0001.0 | 143.532 | M.00881 | 00586 | 00189 | 15/02/1999 | 18/02/1999 | DS KARANGDUREN | JL KARANGDUREN | Karang Duren | Pakisaji | KAB. MALANG |
| 178 | 00354 | SUWIKNYO | 12.30.19.05.00354 | 271 | 054-0106.0 | 143.210 | M.00882 | 00587 | 00189 | 15/02/1999 | 18/02/1999 | DS KARANGDUREN | JL KARANGDUREN | Karang Duren | Pakisaji | KAB. MALANG |
| 179 | 00355 | SUGIANTO | 12.30.19.05.00355 | 145 | 012-0025.0 | 142.944 | M.00883 | 00588 | 00189 | 15/02/1999 | 18/02/1999 | DS GOLEK | DSN PIDEK | Karang Duren | Pakisaji | KAB. MALANG |
| 180 | 00356 | SAUMI | 12.30.19.05.00356 | 1745 | 021-0002.0 | 141.648 | M.00884 | 00589 | 00189 | 15/02/1999 | 18/02/1999 | DS GOLEK | DSN GOLEK | Karang Duren | Pakisaji | KAB. MALANG |
| 181 | 00357 | MISMAN | 12.30.19.05.00357 | 311 | 063-0040.0 | 141.084 | M.00885 | 00590 | 00191 | 15/02/1999 | 18/02/1999 | DS KARANGDUREN | JL KARANGDUREN | Karang Duren | Pakisaji | KAB. MALANG |
| 182 | 00358 | SUPINI | 12.30.19.05.00358 | 52 | 018-0009.0 | 140.616 | M.00886 | 00591 | 00191 | 15/02/1999 | 18/02/1999 | SAWAH GOLEK | DSN GOLEK / SAWAH | Karang Duren | Pakisaji | KAB. MALANG |
| 183 | 00359 | KUSNUL FARID | 12.30.19.05.00359 | 73 | 018-0017.0 | 140.616 | M.00888 | 00593 | 00191 | 15/02/1999 | 18/02/1999 | SAWAH GOLEK | DSN GOLEK / SAWAH | Karang Duren | Pakisaji | KAB. MALANG |
| 184 | 00360 | SAMANU | 12.30.19.05.00360 | 344 | 018-0018.0 | 140.616 | M.00889 | 00594 | 00191 | 15/02/1999 | 18/02/1999 | SAWAH GOLEK | DSN GOLEK / SAWAH | Karang Duren | Pakisaji | KAB. MALANG |
| 185 | 00361 | RINDA HERMAWAN | 12.30.19.05.00361 | 244 | 035-0070.0 | 139.968 | M.00890 | 00595 | 00190 | 15/02/1999 | 18/02/1999 | PAKISAJI | DSN GOLEK | Karang Duren | Pakisaji | KAB. MALANG |
| 186 | 00362 | LIAYAH | 12.30.19.05.00362 | 289 | 021-0001.0 | 139.824 | M.00891 | 00596 | 00190 | 15/02/1999 | 18/02/1999 | DS GOLEK | DSN GOLEK | Karang Duren | Pakisaji | KAB. MALANG |
| 187 | 00363 | SAUMI | 12.30.19.05.00363 | 359 | 021-0004.0 | 139.824 | M.00892 | 00597 | 00190 | 15/02/1999 | 18/02/1999 | DS GOLEK | DSN GOLEK | Karang Duren | Pakisaji | KAB. MALANG |
| 188 | 00364 | JUWARIAH | 12.30.19.05.00364 | 128 | 048-0025.0 | 139.648 | M.00887 | 00592 | 00192 | 15/02/1999 | 18/02/1999 | DS KARANGDUREN | JL KARANGDUREN | Karang Duren | Pakisaji | KAB. MALANG |

| | | | | | | | | | | | | | | | | |
|-----|-------|--------------------------|-------------------|------|------------|---------|---------|-------|-------|------------|-------------------------------|---------------------------|---------------------------|--------------|--------|-------------|
| 189 | 00365 | LUTTYVAH | 12.30.19.03.00365 | 227 | 048-0032.0 | 139.564 | M.00893 | 00398 | 00192 | 15/02/1999 | KARANGDUREN | DS KARANGDUREN | DS KARANGDUREN | Karang Duren | Pakisi | KAB. MALANG |
| 190 | 00366 | INAYAH | 12.30.19.03.00366 | 212 | 048-0024.0 | 139.264 | M.00894 | 00399 | 00192 | 15/02/1999 | DS KARANGDUREN | JL. KARANGDUREN | JL. KARANGDUREN | Karang Duren | Pakisi | KAB. MALANG |
| 191 | 00367 | KUSNURANTO | 12.30.19.03.00367 | 118 | 018-0002.0 | 139.300 | M.00895 | 00600 | 00192 | 15/02/1999 | KARANGDUREN | KARANGDUREN | JL. KARANGDUREN | Karang Duren | Pakisi | KAB. MALANG |
| 192 | 00368 | MARIATI | 12.30.19.03.00368 | 259 | 048-0023.0 | 138.880 | M.00896 | 00601 | 00192 | 15/02/1999 | DS KARANGDUREN | DS KARANGDUREN | JL. KARANGDUREN | Karang Duren | Pakisi | KAB. MALANG |
| 193 | 00369 | SULASTRI | 12.30.19.03.00369 | 214 | 038-0011.0 | 138.816 | M.00897 | 00602 | 00192 | 15/02/1999 | DS KARANGDUREN | DS SIDOMULYOSAWAH | DS KARANGDUREN | Karang Duren | Pakisi | KAB. MALANG |
| 194 | 00370 | ARUF HARTONO | 12.30.19.03.00370 | 232 | 060-0008.0 | 138.455 | M.00898 | 00603 | 00192 | 15/02/1999 | DS KARANGDUREN | DS KARANGDUREN | JL. KARANGDUREN | Karang Duren | Pakisi | KAB. MALANG |
| 195 | 00371 | WIDAYATI | 12.30.19.03.00371 | 175 | 048-0021.0 | 138.112 | M.00899 | 00604 | 00190 | 15/02/1999 | DS KARANGDUREN | DS KARANGDUREN | JL. KARANGDUREN | Karang Duren | Pakisi | KAB. MALANG |
| 196 | 00372 | SAITTO SUHARWANTO | 12.30.19.03.00372 | 219 | 025-0063.0 | 137.458 | M.00900 | 00605 | 00190 | 15/02/1999 | DS KARANGDUREN | DSN GOLEK | DSN GOLEK | Karang Duren | Pakisi | KAB. MALANG |
| 197 | 00373 | KALAL | 12.30.19.03.00373 | 91 | 025-0007.0 | 137.492 | M.00901 | 00606 | 00190 | 15/02/1999 | SUTOMAYAN | DSN PIDEREK | DSN PIDEREK | Karang Duren | Pakisi | KAB. MALANG |
| 198 | 00374 | SAHAR | 12.30.19.03.00374 | 236 | 017-0004.0 | 137.290 | M.00902 | 00607 | 00190 | 15/02/1999 | GADANG | DSN SENTONGSAWAH | DSN SENTONGSAWAH | Karang Duren | Pakisi | KAB. MALANG |
| 199 | 00375 | DONI PRASETYO | 12.30.19.03.00375 | 310 | 038-0014.0 | 136.980 | M.00903 | 00608 | 00190 | 15/02/1999 | DS KARANGDUREN | DSN SIDOMULYOSAWAH | DSN SIDOMULYOSAWAH | Karang Duren | Pakisi | KAB. MALANG |
| 200 | 00376 | HERAN, TRONO | 12.30.19.03.00376 | 144 | 026-0214.0 | 136.888 | M.00904 | 00609 | 00191 | 15/02/1999 | PERUM KARANG DUREN PERMAI KDP | PERUM KARANG DUREN PERMAI | PERUM KARANG DUREN PERMAI | Karang Duren | Pakisi | KAB. MALANG |
| 201 | 00377 | WARSO | 12.30.19.03.00377 | 47 | 054-0091.0 | 136.636 | M.00905 | 00610 | 00191 | 15/02/1999 | DS KARANGDUREN | JL. KARANGDUREN | JL. KARANGDUREN | Karang Duren | Pakisi | KAB. MALANG |
| 202 | 00378 | YAHDI | 12.30.19.03.00378 | 52 | 035-0089.0 | 136.655 | M.00906 | 00611 | 00191 | 15/02/1999 | DS GOLEK | DS GOLEK | DS GOLEK | Karang Duren | Pakisi | KAB. MALANG |
| 203 | 00379 | TIONO TANTONO | 12.30.19.03.00379 | 69 | 042-0013.0 | 136.080 | M.00907 | 00612 | 00191 | 15/02/1999 | KARANGDUREN | JL. KARANGDUREN | JL. KARANGDUREN | Karang Duren | Pakisi | KAB. MALANG |
| 204 | 00380 | KUSNIN | 12.30.19.03.00380 | 233 | 043-0010.0 | 135.864 | M.00908 | 00613 | 00193 | 15/02/1999 | DS KARANGDUREN | DS KARANGDUREN | JL. KARANGDUREN | Karang Duren | Pakisi | KAB. MALANG |
| 205 | 00381 | WARITO | 12.30.19.03.00381 | 76 | 054-0044.0 | 135.828 | M.00909 | 00614 | 00193 | 15/02/1999 | DS KARANGDUREN | DS KARANGDUREN | JL. KARANGDUREN | Karang Duren | Pakisi | KAB. MALANG |
| 206 | 00382 | WINARTI | 12.30.19.03.00382 | 145 | 037-0018.0 | 135.296 | M.00910 | 00615 | 00193 | 15/02/1999 | DS PAKISAJI | DSN GOLEK | DSN GOLEK | Karang Duren | Pakisi | KAB. MALANG |
| 207 | 00383 | NARI | 12.30.19.03.00383 | 346 | 007-0003.0 | 133.704 | M.00911 | 00616 | 00193 | 15/02/1999 | DS SENTONG | DSN SENTONGSAWAH | DSN SENTONGSAWAH | Karang Duren | Pakisi | KAB. MALANG |
| 208 | 00384 | ROSAWI | 12.30.19.03.00384 | 679 | 012-0011.0 | 133.272 | M.00912 | 00617 | 00193 | 15/02/1999 | FLAMBROYAN | DSN GOLEK / SAWAH | DSN GOLEK / SAWAH | Karang Duren | Pakisi | KAB. MALANG |
| 209 | 00385 | RATNA WIDIASARI | 12.30.19.03.00385 | 206 | 015-0010.0 | 133.052 | M.00913 | 00618 | 00193 | 15/02/1999 | HAYAM WURUK | DSN GOLEK / SAWAH | DSN GOLEK / SAWAH | Karang Duren | Pakisi | KAB. MALANG |
| 210 | 00386 | SUSANTI | 12.30.19.03.00386 | 244 | 026-0040.0 | 133.056 | M.00914 | 00619 | 00193 | 15/02/1999 | SUDIRMAN 2/KLOJEN | DSN GOLEK | DSN GOLEK | Karang Duren | Pakisi | KAB. MALANG |
| 211 | 00387 | WIWUN, SALLYO | 12.30.19.03.00387 | 175 | 004-0018.0 | 132.984 | M.00915 | 00620 | 00194 | 15/02/1999 | BARENG RAYA | DSN SENTONGSAWAH | DSN SENTONGSAWAH | Karang Duren | Pakisi | KAB. MALANG |
| 212 | 00388 | H ROMLI EDI SUNYOTO | 12.30.19.03.00388 | 145 | 054-0002.0 | 132.756 | M.00917 | 00620 | 00194 | 15/02/1999 | DS KARANGDUREN | DSN GOLEK | JL. KARANGDUREN | Karang Duren | Pakisi | KAB. MALANG |
| 213 | 00389 | WENARTI | 12.30.19.03.00389 | 205 | 035-0039.0 | 132.507 | M.00918 | 00623 | 00194 | 15/02/1999 | DS GOLEK | DSN GOLEK | JL. KARANGDUREN | Karang Duren | Pakisi | KAB. MALANG |
| 214 | 00390 | WITO WIDODO | 12.30.19.03.00390 | 143 | 056-0024.0 | 131.940 | M.00919 | 00624 | 00195 | 15/02/1999 | DS KARANGDUREN | DSN GOLEK | JL. KARANGDUREN | Karang Duren | Pakisi | KAB. MALANG |
| 215 | 00391 | GANJARAN KUNOWO | 12.30.19.03.00391 | 159 | 017-0017.0 | 131.184 | M.00916 | 00625 | 00195 | 15/02/1999 | DS GOLEK | DSN GOLEK / SAWAH | JL. KARANGDUREN | Karang Duren | Pakisi | KAB. MALANG |
| 216 | 00392 | NGASAP | 12.30.19.03.00392 | 83 | 029-0013.0 | 131.076 | M.00920 | 00625 | 00194 | 15/02/1999 | DS KARANGDUREN | DSN SIDOMULYOSAWAH | DSN SIDOMULYOSAWAH | Karang Duren | Pakisi | KAB. MALANG |
| 217 | 00393 | RINI HANDAYANI | 12.30.19.03.00393 | 73 | 039-0002.0 | 130.872 | M.00921 | 00626 | 00194 | 15/02/1999 | DS KARANG DUREN | JL. KARANGDUREN | JL. KARANGDUREN | Karang Duren | Pakisi | KAB. MALANG |
| 218 | 00394 | INDAH WAHYUNI | 12.30.19.03.00394 | 76 | 054-0128.0 | 130.716 | M.00922 | 00627 | 00194 | 15/02/1999 | NISAKAMBANGAN | DSN SIDOMULYOSAWAH | DSN SIDOMULYOSAWAH | Karang Duren | Pakisi | KAB. MALANG |
| 219 | 00395 | MIRNANTI | 12.30.19.03.00395 | 166 | 038-0012.0 | 130.608 | M.00923 | 00628 | 00194 | 15/02/1999 | DS KARANGDUREN | DSN SIDOMULYOSAWAH | DSN SIDOMULYOSAWAH | Karang Duren | Pakisi | KAB. MALANG |
| 220 | 00396 | SRI KUSTINAH | 12.30.19.03.00396 | 243 | 048-0013.0 | 130.320 | M.00940 | 00106 | 00196 | 15/02/1999 | DS SENTONG | DSN SENTONGSAWAH | DSN SENTONGSAWAH | Karang Duren | Pakisi | KAB. MALANG |
| 221 | 00397 | MOCH ROPIK | 12.30.19.03.00397 | 238 | 063-0027.0 | 129.923 | M.00942 | 00107 | 00196 | 15/02/1999 | DS KARANGDUREN | JL. KARANGDUREN | JL. KARANGDUREN | Karang Duren | Pakisi | KAB. MALANG |
| 222 | 00398 | RASELIN | 12.30.19.03.00398 | 474 | 029-0013.0 | 129.212 | M.00943 | 00108 | 00196 | 15/02/1999 | DS GOLEK | DSN GOLEK | DSN GOLEK | Karang Duren | Pakisi | KAB. MALANG |
| 223 | 00399 | GANJARAN DESA SEKARPURJO | 12.30.19.03.00399 | 370 | 001-0001.0 | 128.232 | M.00940 | 00109 | 00196 | 15/02/1999 | SEKARPURJO | DSN SENTONGSAWAH | DSN SENTONGSAWAH | Karang Duren | Pakisi | KAB. MALANG |
| 224 | 00400 | CIK ANIK | 12.30.19.03.00400 | 92 | 054-0083.0 | 128.088 | M.00945 | 00110 | 00196 | 15/02/1999 | DS KARANGDUREN | JL. KARANGDUREN | JL. KARANGDUREN | Karang Duren | Pakisi | KAB. MALANG |
| 225 | 00401 | INDAH WAHYUNI | 12.30.19.03.00401 | 1433 | 054-0127.0 | 127.768 | M.00946 | 00111 | 00196 | 15/02/1999 | NUSAKAMBANGAN | DSN SIDOMULYOSAWAH | DSN SIDOMULYOSAWAH | Karang Duren | Pakisi | KAB. MALANG |
| 226 | 00402 | SAIDI ISTANTO | 12.30.19.03.00402 | 104 | 041-0057.0 | 127.488 | M.00947 | 00112 | 00150 | 15/02/1999 | DS KARANGDUREN | JL. KARANGDUREN | JL. KARANGDUREN | Karang Duren | Pakisi | KAB. MALANG |
| 227 | 00403 | SUNARS | 12.30.19.03.00403 | 108 | 035-0069.0 | 127.424 | M.00948 | 00113 | 00153 | 15/02/1999 | DS GOLEK | DSN GOLEK | DSN GOLEK | Karang Duren | Pakisi | KAB. MALANG |
| 228 | 00404 | JUARI | 12.30.19.03.00404 | 790 | 059-0012.0 | 126.144 | M.00941 | 00115 | 00197 | 15/02/1999 | JL R CANDI | DSN SENTONGSAWAH | DSN SENTONGSAWAH | Karang Duren | Pakisi | KAB. MALANG |
| 229 | 00405 | MUBARMIN | 12.30.19.03.00405 | 672 | 018-0031.0 | 125.568 | M.00941 | 00116 | 00197 | 15/02/1999 | SAWAH GOLEK | DSN GOLEK / SAWAH | DSN GOLEK / SAWAH | Karang Duren | Pakisi | KAB. MALANG |
| 230 | 00406 | M CHOZAINI | 12.30.19.03.00406 | 743 | 038-0013.0 | 124.996 | M.00942 | 00117 | 00197 | 15/02/1999 | DS KARANGDUREN | DSN SIDOMULYOSAWAH | DSN SIDOMULYOSAWAH | Karang Duren | Pakisi | KAB. MALANG |
| 231 | 00407 | SUGIENG | 12.30.19.03.00407 | 741 | 048-0027.0 | 124.160 | M.00943 | 00118 | 00197 | 15/02/1999 | DS KARANGDUREN | JL. KARANGDUREN | JL. KARANGDUREN | Karang Duren | Pakisi | KAB. MALANG |
| 232 | 00408 | SUGIANTO | 12.30.19.03.00408 | 808 | 029-0020.0 | 123.768 | M.00944 | 00119 | 00197 | 15/02/1999 | DS GOLEK | DSN GOLEK | DSN GOLEK | Karang Duren | Pakisi | KAB. MALANG |
| 233 | 00409 | SUBRU MUJANTO | 12.30.19.03.00409 | 906 | 029-0016.0 | 123.444 | M.00945 | 00120 | 00197 | 15/02/1999 | JL. PULANG JIWO | DSN GOLEK / SAWAH | DSN GOLEK / SAWAH | Karang Duren | Pakisi | KAB. MALANG |
| 234 | 00410 | SURIANI | 12.30.19.03.00410 | 1258 | 059-0083.0 | 123.236 | M.00946 | 00121 | 00197 | 15/02/1999 | DS KARANGDUREN | JL. KARANGDUREN | JL. KARANGDUREN | Karang Duren | Pakisi | KAB. MALANG |
| 235 | 00411 | BRUBAN | 12.30.19.03.00411 | 331 | 027-0039.0 | 122.688 | M.00947 | 00122 | 00197 | 15/02/1999 | DS KARANGDUREN | DS KARANGDUREN | JL. KARANGDUREN | Karang Duren | Pakisi | KAB. MALANG |
| 236 | 00412 | HARI SUBEKTI | 12.30.19.03.00412 | 134 | 004-0009.0 | 122.004 | M.00948 | 00123 | 00198 | 15/02/1999 | DS KARANGDUREN | DSN SENTONGSAWAH | DSN SENTONGSAWAH | Karang Duren | Pakisi | KAB. MALANG |
| 237 | 00413 | ROMLY EDY SUNYOTO | 12.30.19.03.00413 | 126 | 062-0056.0 | 121.968 | M.00949 | 00124 | 00198 | 15/02/1999 | DS KARANGDUREN | DSN GOLEK | DSN GOLEK | Karang Duren | Pakisi | KAB. MALANG |
| 238 | 00414 | KADIS | 12.30.19.03.00414 | 170 | 018-0013.0 | 121.824 | M.00940 | 00133 | 00198 | 15/02/1999 | SAWAH GOLEK | DSN GOLEK / SAWAH | DSN GOLEK / SAWAH | Karang Duren | Pakisi | KAB. MALANG |
| 239 | 00415 | KUSNU | 12.30.19.03.00415 | 191 | 054-0069.0 | 121.644 | M.00942 | 00126 | 00199 | 15/02/1999 | DS KARANGDUREN | JL. KARANGDUREN | JL. KARANGDUREN | Karang Duren | Pakisi | KAB. MALANG |
| 240 | 00416 | BAHROWI AMIN | 12.30.19.03.00416 | 152 | 051-0031.0 | 121.428 | M.00942 | 00137 | 00198 | 15/02/1999 | DS KARANGDUREN | JL. KARANGDUREN | JL. KARANGDUREN | Karang Duren | Pakisi | KAB. MALANG |
| 241 | 00417 | SURADI SLAMET | 12.30.19.03.00417 | 116 | 037-0022.0 | 120.896 | M.00943 | 00128 | 00198 | 15/02/1999 | KARANGDUREN | DSN GOLEK | DSN GOLEK | Karang Duren | Pakisi | KAB. MALANG |
| 242 | 00418 | SRI HANDAYANI | 12.30.19.03.00418 | 145 | 054-0026.0 | 120.832 | M.00944 | 00129 | 00198 | 15/02/1999 | DS GOLEK | DSN GOLEK / SAWAH | DSN GOLEK / SAWAH | Karang Duren | Pakisi | KAB. MALANG |
| 243 | 00419 | ALISIN | 12.30.19.03.00419 | 115 | 016-0003.0 | 120.816 | M.00945 | 00130 | 00198 | 15/02/1999 | DS GOLEK | DSN GOLEK / SAWAH | DSN GOLEK / SAWAH | Karang Duren | Pakisi | KAB. MALANG |
| 244 | 00420 | SUWARNO/SALIMIN | 12.30.19.03.00420 | 116 | 061-0003.0 | 120.700 | M.00946 | 00131 | 00198 | 15/02/1999 | DS KARANGDUREN | JL. KARANGDUREN | JL. KARANGDUREN | Karang Duren | Pakisi | KAB. MALANG |
| 245 | 00421 | RASIMAN | 12.30.19.03.00421 | 129 | 051-0031.0 | 120.600 | M.00947 | 00132 | 00199 | 15/02/1999 | DS KARANGDUREN | JL. KARANGDUREN | JL. KARANGDUREN | Karang Duren | Pakisi | KAB. MALANG |
| 246 | 00422 | DWI HERNU MULYANTO | 12.30.19.03.00422 | 101 | 054-0084.0 | 120.420 | M.00948 | 00133 | 00199 | 15/02/1999 | DS KARANGDUREN | DSN SIDOMULYOSAWAH | DSN SIDOMULYOSAWAH | Karang Duren | Pakisi | KAB. MALANG |
| 247 | 00423 | SLAMET | 12.30.19.03.00423 | 104 | 039-0006.0 | 120.096 | M.00949 | 00134 | 00199 | 15/02/1999 | DS KARANGDUREN | DSN SIDOMULYOSAWAH | DSN SIDOMULYOSAWAH | Karang Duren | Pakisi | KAB. MALANG |
| 248 | 00424 | ABDUL LATIF | 12.30.19.03.00424 | 110 | 033-0008.0 | 119.552 | M.00940 | 00135 | 00199 | 15/02/1999 | DS GOLEK | DSN SIDOMULYOSAWAH | DSN SIDOMULYOSAWAH | Karang Duren | Pakisi | KAB. MALANG |
| 249 | 00425 | WARNO | 12.30.19.03.00425 | 110 | 029-0010.0 | 118.872 | M.00943 | 00136 | 00199 | 15/02/1999 | JL. PESANTREN | DSN GOLEK | DSN GOLEK | Karang Duren | Pakisi | KAB. MALANG |
| 250 | 00426 | SRIASHI | 12.30.19.03.00426 | 117 | 013-0048.0 | 118.728 | M.00943 | 00137 | 00199 | 15/02/1999 | DS PIDEREK | DSN PIDEREK | DSN PIDEREK | Karang Duren | Pakisi | KAB. MALANG |

| | | | | | | | | | | | | | | | | |
|-----|-------|-----------------------|-------------------|-----|------------|---------|---------|-------|-------|------------|------------|------------------------------|--------------------------|--------------|----------|-------------|
| 252 | 00428 | ROKAYAH | 12.30.19.05.00428 | 251 | 016-0002.0 | 118.568 | M.00433 | 00138 | 00199 | 15/02/1999 | 18/02/1999 | DS GOLEK | DS GOLEK / SAWAH | Karang Duren | Pakastji | KAB. MALANG |
| 253 | 00429 | SURADI SLAMET | 12.30.19.05.00429 | 218 | 037-0002.0 | 118.772 | M.00434 | 00139 | 00200 | 15/02/1999 | 18/02/1999 | KARANGDUREN | DSN GOLEK | Karang Duren | Pakastji | KAB. MALANG |
| 254 | 00430 | DULPRI | 12.30.19.05.00430 | 372 | 021-0002.0 | 118.128 | M.00435 | 00140 | 00200 | 15/02/1999 | 18/02/1999 | REMBUSARI | DSN GOLEK | Karang Duren | Pakastji | KAB. MALANG |
| 255 | 00431 | SULJURNAN | 12.30.19.05.00431 | 330 | 004-0006.0 | 117.036 | M.00436 | 00141 | 00200 | 15/02/1999 | 18/02/1999 | SEMENIK | DSN SERTONGSAWAH | Karang Duren | Pakastji | KAB. MALANG |
| 256 | 00432 | SUKUR | 12.30.19.05.00432 | 151 | 015-0006.0 | 116.712 | M.00437 | 00142 | 00200 | 15/02/1999 | 18/02/1999 | SEMENIK | DSN GOLEK / SAWAH | Karang Duren | Pakastji | KAB. MALANG |
| 257 | 00433 | MURHAMAD YUSMAN | 12.30.19.05.00433 | 343 | 021-0003.0 | 116.076 | M.00438 | 00143 | 00201 | 15/02/1999 | 18/02/1999 | DS KARANGDUREN | JL KARANGDUREN | Karang Duren | Pakastji | KAB. MALANG |
| 258 | 00434 | MUSTAKIM LILISNA | 12.30.19.05.00434 | 252 | 031-0042.0 | 116.297 | M.00439 | 00144 | 00201 | 15/02/1999 | 18/02/1999 | DS GOLEK / RAYA KARANGDUREN | JL RAYA KARANGDUREN | Karang Duren | Pakastji | KAB. MALANG |
| 259 | 00435 | UKHATI SURATI | 12.30.19.05.00435 | 142 | 051-0028.0 | 115.776 | M.00440 | 00145 | 00201 | 15/02/1999 | 18/02/1999 | DS KARANGDUREN | JL KARANGDUREN | Karang Duren | Pakastji | KAB. MALANG |
| 260 | 00436 | JL WAGALI S/HARTO | 12.30.19.05.00436 | 125 | 018-0007.0 | 115.688 | M.00441 | 00146 | 00201 | 15/02/1999 | 18/02/1999 | SAWAH GOLEK | JL KARANGDUREN | Karang Duren | Pakastji | KAB. MALANG |
| 261 | 00437 | DWI KRISTYANA | 12.30.19.05.00437 | 153 | 075-0048.0 | 115.688 | M.00442 | 00147 | 00201 | 15/02/1999 | 18/02/1999 | PERUM KARANGDUREN PERMAI KDP | PERUM KARANGDUREN PERMAI | Karang Duren | Pakastji | KAB. MALANG |
| 262 | 00438 | RUDI HERMANSYAH | 12.30.19.05.00438 | 171 | 029-0008.0 | 115.560 | M.00443 | 00148 | 00201 | 15/02/1999 | 18/02/1999 | JL KOL SUGIONO | DS GOLEK | Karang Duren | Pakastji | KAB. MALANG |
| 263 | 00439 | LIATYAH | 12.30.19.05.00439 | 135 | 029-0014.0 | 115.736 | M.00444 | 00149 | 00201 | 15/02/1999 | 18/02/1999 | DS SERTONGSAWAH | DSN SERTONGSAWAH | Karang Duren | Pakastji | KAB. MALANG |
| 264 | 00440 | SAUDI ESTANTO | 12.30.19.05.00440 | 222 | 014-0011.0 | 115.056 | M.00445 | 00150 | 00201 | 15/02/1999 | 18/02/1999 | DS SERTONGSAWAH | DSN SERTONGSAWAH | Karang Duren | Pakastji | KAB. MALANG |
| 265 | 00441 | SAUDI ESTANTO | 12.30.19.05.00441 | 222 | 014-0011.0 | 115.056 | M.00445 | 00150 | 00201 | 15/02/1999 | 18/02/1999 | DS SERTONGSAWAH | DSN SERTONGSAWAH | Karang Duren | Pakastji | KAB. MALANG |
| 266 | 00442 | SARMI | 12.30.19.05.00442 | 234 | 004-0010.0 | 114.988 | M.00447 | 00152 | 00201 | 15/02/1999 | 18/02/1999 | DS GOLEK | DSN GOLEK | Karang Duren | Pakastji | KAB. MALANG |
| 267 | 00443 | HJ MUTMAINAH | 12.30.19.05.00443 | 86 | 024-0003.0 | 114.720 | M.00448 | 00153 | 00200 | 15/02/1999 | 18/02/1999 | DS KARANGDUREN | DSN GOLEK | Karang Duren | Pakastji | KAB. MALANG |
| 268 | 00444 | MILASIH | 12.30.19.05.00444 | 255 | 058-0007.0 | 113.940 | M.00449 | 00154 | 00200 | 15/02/1999 | 18/02/1999 | DS KARANGDUREN | JL KARANGDUREN | Karang Duren | Pakastji | KAB. MALANG |
| 269 | 00445 | HUSNADJAK | 12.30.19.05.00445 | 87 | 025-0003.0 | 113.940 | M.00450 | 00155 | 00200 | 15/02/1999 | 18/02/1999 | DS GOLEK | DSN GOLEK | Karang Duren | Pakastji | KAB. MALANG |
| 270 | 00446 | UMI KILSUM | 12.30.19.05.00446 | 84 | 037-0003.0 | 113.920 | M.00451 | 00156 | 00200 | 15/02/1999 | 18/02/1999 | GADANG BUKUN | JL KARANGDUREN | Karang Duren | Pakastji | KAB. MALANG |
| 271 | 00447 | GUNAWI | 12.30.19.05.00447 | 300 | 051-0029.0 | 113.904 | M.00452 | 00157 | 00200 | 15/02/1999 | 18/02/1999 | GADANG | JL KARANGDUREN | Karang Duren | Pakastji | KAB. MALANG |
| 272 | 00448 | SUTRISNODIATI | 12.30.19.05.00448 | 200 | 019-0009.0 | 113.980 | M.00453 | 00158 | 00202 | 15/02/1999 | 18/02/1999 | DS KARANGDUREN | JL KARANGDUREN | Karang Duren | Pakastji | KAB. MALANG |
| 273 | 00449 | K-RIZAIMAH | 12.30.19.05.00449 | 162 | 042-0017.0 | 113.435 | M.00454 | 00159 | 00202 | 15/02/1999 | 18/02/1999 | DS KARANGDUREN | JL KARANGDUREN | Karang Duren | Pakastji | KAB. MALANG |
| 274 | 00450 | SULISTIANI | 12.30.19.05.00450 | 182 | 029-0003.0 | 113.400 | M.00455 | 00160 | 00202 | 15/02/1999 | 18/02/1999 | RAYA PAKISAJI | DSN GOLEK | Karang Duren | Pakastji | KAB. MALANG |
| 275 | 00451 | FILIPUS SUDIONO | 12.30.19.05.00451 | 280 | 054-0117.0 | 113.400 | M.00456 | 00161 | 00202 | 15/02/1999 | 18/02/1999 | DS KARANGDUREN | JL KARANGDUREN | Karang Duren | Pakastji | KAB. MALANG |
| 276 | 00452 | NGATERO | 12.30.19.05.00452 | 200 | 001-0002.0 | 113.400 | M.00457 | 00162 | 00202 | 15/02/1999 | 18/02/1999 | DS SERTONGSAWAH | DSN SERTONGSAWAH | Karang Duren | Pakastji | KAB. MALANG |
| 277 | 00453 | NANANG ABDIN | 12.30.19.05.00453 | 133 | 009-0008.0 | 113.200 | M.00458 | 00163 | 00202 | 15/02/1999 | 18/02/1999 | SONOTENGGAH | DSN SERTONGSAWAH | Karang Duren | Pakastji | KAB. MALANG |
| 278 | 00454 | MOCH ROFIK | 12.30.19.05.00454 | 133 | 063-0026.0 | 112.920 | M.00459 | 00164 | 00202 | 15/02/1999 | 18/02/1999 | DS KARANGDUREN | JL KARANGDUREN | Karang Duren | Pakastji | KAB. MALANG |
| 279 | 00455 | YUNIA SUDIONO | 12.30.19.05.00455 | 295 | 009-0007.0 | 112.860 | M.00460 | 00166 | 00203 | 15/02/1999 | 18/02/1999 | DS SERTONGSAWAH | DSN SERTONGSAWAH | Karang Duren | Pakastji | KAB. MALANG |
| 280 | 00456 | BUDIONO | 12.30.19.05.00456 | 316 | 063-0019.0 | 112.832 | M.00461 | 00166 | 00203 | 15/02/1999 | 18/02/1999 | DS KARANGDUREN | JL KARANGDUREN | Karang Duren | Pakastji | KAB. MALANG |
| 281 | 00457 | MARIA INDAH ESTER IRA | 12.30.19.05.00457 | 104 | 054-0077.0 | 112.440 | M.00462 | 00167 | 00203 | 15/02/1999 | 18/02/1999 | DS KARANGDUREN | JL KARANGDUREN | Karang Duren | Pakastji | KAB. MALANG |
| 282 | 00458 | ROMILY EDY SUNYOTO | 12.30.19.05.00458 | 109 | 057-0008.0 | 112.317 | M.00463 | 00168 | 00204 | 15/02/1999 | 18/02/1999 | DS KARANGDUREN | JL KARANGDUREN | Karang Duren | Pakastji | KAB. MALANG |
| 283 | 00459 | RINDA HERMANVAH | 12.30.19.05.00459 | 121 | 035-0003.0 | 112.384 | M.00464 | 00169 | 00204 | 15/02/1999 | 18/02/1999 | PAKISAJI | DSN GOLEK | Karang Duren | Pakastji | KAB. MALANG |
| 284 | 00460 | SITI NURHOMAH | 12.30.19.05.00460 | 155 | 047-0020.0 | 112.104 | M.00465 | 00170 | 00204 | 15/02/1999 | 18/02/1999 | DS KARANGDUREN | JL KARANGDUREN | Karang Duren | Pakastji | KAB. MALANG |
| 285 | 00461 | KASHONO | 12.30.19.05.00461 | 164 | 051-0009.0 | 111.960 | M.00466 | 00171 | 00204 | 15/02/1999 | 18/02/1999 | DS KARANGDUREN | JL KARANGDUREN | Karang Duren | Pakastji | KAB. MALANG |
| 286 | 00462 | IBRAHIM | 12.30.19.05.00462 | 968 | 037-0042.0 | 111.443 | M.00467 | 00172 | 00203 | 15/02/1999 | 18/02/1999 | DS KARANGDUREN | JL KARANGDUREN | Karang Duren | Pakastji | KAB. MALANG |
| 287 | 00463 | DRS. SAMIADI | 12.30.19.05.00463 | 63 | 052-0009.0 | 110.484 | M.00468 | 00173 | 00203 | 15/02/1999 | 18/02/1999 | KARANGDUREN | JL KARANGDUREN | Karang Duren | Pakastji | KAB. MALANG |
| 288 | 00464 | H ROMILY EDI SUNYOTO | 12.30.19.05.00464 | 198 | 054-0104.0 | 110.484 | M.00469 | 00174 | 00203 | 15/02/1999 | 18/02/1999 | DS KARANGDUREN | JL KARANGDUREN | Karang Duren | Pakastji | KAB. MALANG |
| 289 | 00465 | DWI KRISTYO ANDARI | 12.30.19.05.00465 | 105 | 029-0004.0 | 110.088 | M.00470 | 00175 | 00203 | 15/02/1999 | 18/02/1999 | RAYA KEPUR | DSN GOLEK | Karang Duren | Pakastji | KAB. MALANG |
| 290 | 00466 | HAI HERU WIDYANTO | 12.30.19.05.00466 | 73 | 007-0003.0 | 109.872 | M.00471 | 00176 | 00203 | 15/02/1999 | 18/02/1999 | PERUM ASABRI | DSN SERTONGSAWAH | Karang Duren | Pakastji | KAB. MALANG |
| 291 | 00467 | ABDUL WAHAB | 12.30.19.05.00467 | 96 | 028-0006.0 | 109.800 | M.00472 | 00177 | 00203 | 15/02/1999 | 18/02/1999 | DAWURAH-KEP ANJEN | DSN SERTONGSAWAH | Karang Duren | Pakastji | KAB. MALANG |
| 292 | 00468 | IMAM | 12.30.19.05.00468 | 125 | 028-0003.0 | 109.764 | M.00473 | 00178 | 00203 | 15/02/1999 | 18/02/1999 | DS PIBEK | DSN SERTONGSAWAH | Karang Duren | Pakastji | KAB. MALANG |
| 293 | 00469 | DUBADDAH | 12.30.19.05.00469 | 63 | 035-0049.0 | 109.764 | M.00474 | 00179 | 00203 | 15/02/1999 | 18/02/1999 | SAWAH GOLEK | DSN GOLEK / SAWAH | Karang Duren | Pakastji | KAB. MALANG |
| 294 | 00470 | K. ASMADIN | 12.30.19.05.00470 | 377 | 018-0025.0 | 109.764 | M.00475 | 00180 | 00204 | 15/02/1999 | 18/02/1999 | JL BAUKSIT PURWANTORO | DSN GOLEK / SAWAH | Karang Duren | Pakastji | KAB. MALANG |
| 295 | 00471 | ZANAL ARIFFIN | 12.30.19.05.00471 | 292 | 018-0004.0 | 109.296 | M.00476 | 00181 | 00204 | 15/02/1999 | 18/02/1999 | JL BAUKSIT PURWANTORO | DSN GOLEK / SAWAH | Karang Duren | Pakastji | KAB. MALANG |
| 296 | 00472 | SURAHMAN | 12.30.19.05.00472 | 165 | 018-0003.0 | 108.972 | M.01121 | 00816 | 00063 | 15/02/1999 | 18/02/1999 | SAWAH GOLEK | SAWAH GOLEK | Karang Duren | Pakastji | KAB. MALANG |
| 297 | 00473 | ISTINI | 12.30.19.05.00473 | 389 | 002-0009.0 | 108.900 | M.01122 | 00817 | 00063 | 15/02/1999 | 18/02/1999 | JL KEBONAGUNG | DSN SERTONGSAWAH | Karang Duren | Pakastji | KAB. MALANG |
| 298 | 00474 | MARIYONO | 12.30.19.05.00474 | 355 | 054-0009.0 | 108.828 | M.01123 | 00818 | 00063 | 15/02/1999 | 18/02/1999 | DS KARANGDUREN | JL KARANGDUREN | Karang Duren | Pakastji | KAB. MALANG |
| 299 | 00475 | SITI KUKHAYAH | 12.30.19.05.00475 | 23 | 015-0001.0 | 108.756 | M.01124 | 00819 | 00063 | 15/02/1999 | 18/02/1999 | DS PIBEK | DSN GOLEK / SAWAH | Karang Duren | Pakastji | KAB. MALANG |
| 300 | 00476 | RIAMA | 12.30.19.05.00476 | 23 | 037-0009.0 | 108.456 | M.01125 | 00820 | 00063 | 15/02/1999 | 18/02/1999 | DS GOLEK | DSN GOLEK | Karang Duren | Pakastji | KAB. MALANG |
| 301 | 00477 | MULALIM | 12.30.19.05.00477 | 24 | 051-0043.0 | 107.880 | M.01126 | 00821 | 00063 | 15/02/1999 | 18/02/1999 | DS GOLEK / RAYA KARANGDUREN | JL RAYA KARANGDUREN | Karang Duren | Pakastji | KAB. MALANG |
| 302 | 00478 | SUMADI | 12.30.19.05.00478 | 49 | 029-0002.0 | 107.856 | M.01127 | 00822 | 00063 | 15/02/1999 | 18/02/1999 | DS RESIMBUKA | DSN GOLEK | Karang Duren | Pakastji | KAB. MALANG |
| 303 | 00479 | PANNINGSRI SRI L. DRA | 12.30.19.05.00479 | 28 | 026-0033.0 | 107.644 | M.01128 | 00823 | 00063 | 15/02/1999 | 18/02/1999 | PERUM KARANGDUREN PERMAI | PERUM KARANGDUREN PERMAI | Karang Duren | Pakastji | KAB. MALANG |
| 304 | 00480 | KADIS | 12.30.19.05.00480 | 26 | 029-0002.0 | 107.604 | M.01129 | 00824 | 00063 | 15/02/1999 | 18/02/1999 | DS GOLEK | DSN GOLEK | Karang Duren | Pakastji | KAB. MALANG |
| 305 | 00481 | SUGITO SLAMET | 12.30.19.05.00481 | 29 | 024-0002.0 | 107.460 | M.01130 | 00825 | 00063 | 15/02/1999 | 18/02/1999 | DS GOLEK | DSN GOLEK | Karang Duren | Pakastji | KAB. MALANG |
| 306 | 00482 | SITI CHUTONIMAH | 12.30.19.05.00482 | 198 | 060-0021.0 | 107.280 | M.01131 | 00826 | 00064 | 15/02/1999 | 18/02/1999 | DS KARANGDUREN | JL KARANGDUREN | Karang Duren | Pakastji | KAB. MALANG |
| 307 | 00483 | SAMAJUN | 12.30.19.05.00483 | 35 | 047-0003.0 | 107.260 | M.01132 | 00827 | 00064 | 15/02/1999 | 18/02/1999 | DS KARANGDUREN | JL KARANGDUREN | Karang Duren | Pakastji | KAB. MALANG |
| 308 | 00484 | MARIONO | 12.30.19.05.00484 | 54 | 037-0024.0 | 107.136 | M.01133 | 00828 | 00064 | 15/02/1999 | 18/02/1999 | DS KARANGDUREN | JL KARANGDUREN | Karang Duren | Pakastji | |

| | | | | | | | | | | | | |
|-----|-------|-------------------|------|------------|---------|---------|-------|------------|------------|-----------------------------|----------------------------|-------------|
| 315 | 00491 | 12.30.19.05.00491 | 182 | 039-0008.0 | 106.324 | M.01140 | 00066 | 15/02/1999 | 18/02/1999 | DSN KARANGDUREN | DSN SIDOMULYOSAWAH | KAB. MALANG |
| 316 | 00492 | 12.30.19.05.00492 | 829 | 018-0019.0 | 106.188 | M.01141 | 00066 | 15/02/1999 | 18/02/1999 | SAWAH GOLEK | SAWAH GOLEK /SAWAH | KAB. MALANG |
| 317 | 00493 | 12.30.19.05.00493 | 155 | 064-0002.0 | 106.452 | M.01142 | 00067 | 15/02/1999 | 18/02/1999 | DS KARANGDUREN | JL KARANGDUREN | KAB. MALANG |
| 318 | 00494 | 12.30.19.05.00494 | 134 | 024-0087.0 | 106.380 | M.01143 | 00067 | 15/02/1999 | 18/02/1999 | DS KARANGDUREN | JL KARANGDUREN | KAB. MALANG |
| 319 | 00495 | 12.30.19.05.00495 | 145 | 009-0001.0 | 106.344 | M.01144 | 00067 | 15/02/1999 | 18/02/1999 | DS GOLEK | DSN SERTONGSAWAH | KAB. MALANG |
| 320 | 00496 | 12.30.19.05.00496 | 220 | 018-0013.0 | 106.344 | M.01145 | 00067 | 15/02/1999 | 18/02/1999 | SAWAH GOLEK | SAWAH GOLEK /SAWAH | KAB. MALANG |
| 321 | 00497 | 12.30.19.05.00497 | 267 | 035-0003.0 | 106.922 | M.01146 | 00067 | 15/02/1999 | 18/02/1999 | DS KARANGDUREN | DSN GOLEK | KAB. MALANG |
| 322 | 00498 | 12.30.19.05.00498 | 337 | 043-0027.0 | 103.984 | M.01147 | 00067 | 15/02/1999 | 18/02/1999 | DS KARANGDUREN | JL KARANGDUREN | KAB. MALANG |
| 323 | 00499 | 12.30.19.05.00499 | 311 | 029-0007.0 | 103.640 | M.01148 | 00068 | 15/02/1999 | 18/02/1999 | DS KARANGDUREN | JL KARANGDUREN | KAB. MALANG |
| 324 | 00500 | 12.30.19.05.00500 | 781 | 047-0025.0 | 103.768 | M.01149 | 00068 | 15/02/1999 | 18/02/1999 | DS KARANGDUREN | JL KARANGDUREN | KAB. MALANG |
| 325 | 00501 | 12.30.19.05.00501 | 2016 | 026-0224.0 | 103.757 | M.00477 | 00069 | 15/02/1999 | 18/02/1999 | PERUM KARANGDUREN PERMAI | PERUM KARANGDUREN PERMAI | KAB. MALANG |
| 326 | 00502 | 12.30.19.05.00502 | 3487 | 026-0227.0 | 103.757 | M.00478 | 00069 | 15/02/1999 | 18/02/1999 | KARANGDUREN PERMAI KDP | PERUM KARANGDUREN PERMAI | KAB. MALANG |
| 327 | 00503 | 12.30.19.05.00503 | 96 | 048-0019.0 | 103.634 | M.00479 | 00184 | 15/02/1999 | 18/02/1999 | BANDUNGREISARI | JL KARANGDUREN | KAB. MALANG |
| 328 | 00504 | 12.30.19.05.00504 | 455 | 033-0046.0 | 103.640 | M.00480 | 00070 | 15/02/1999 | 18/02/1999 | GAYAMASARI SEMARANG | DSN GOLEK | KAB. MALANG |
| 329 | 00505 | 12.30.19.05.00505 | 102 | 047-0028.0 | 103.588 | M.00481 | 00070 | 15/02/1999 | 18/02/1999 | JL KARANGDUREN | JL KARANGDUREN | KAB. MALANG |
| 330 | 00506 | 12.30.19.05.00506 | 128 | 018-0036.0 | 103.336 | M.00482 | 00070 | 15/02/1999 | 18/02/1999 | SAWAH GOLEK | SAWAH GOLEK /SAWAH | KAB. MALANG |
| 331 | 00507 | 12.30.19.05.00507 | 155 | 018-0037.0 | 103.364 | M.00483 | 00070 | 15/02/1999 | 18/02/1999 | SAWAH GOLEK | SAWAH GOLEK /SAWAH | KAB. MALANG |
| 332 | 00508 | 12.30.19.05.00508 | 153 | 029-0002.0 | 103.156 | M.00484 | 00070 | 15/02/1999 | 18/02/1999 | DS GOLEK | DSN GOLEK | KAB. MALANG |
| 333 | 00509 | 12.30.19.05.00509 | 166 | 018-0038.0 | 104.436 | M.00485 | 00070 | 15/02/1999 | 18/02/1999 | SAWAH GOLEK | SAWAH GOLEK /SAWAH | KAB. MALANG |
| 334 | 00510 | 12.30.19.05.00510 | 448 | 044-0013.0 | 104.184 | M.00486 | 00070 | 15/02/1999 | 18/02/1999 | DS KARANGDUREN | JL KARANGDUREN | KAB. MALANG |
| 335 | 00511 | 12.30.19.05.00511 | 203 | 031-0016.0 | 104.184 | M.00487 | 00070 | 15/02/1999 | 18/02/1999 | DS GOLEK | DSN GOLEK | KAB. MALANG |
| 336 | 00512 | 12.30.19.05.00512 | 370 | 029-0022.0 | 104.140 | M.00488 | 00070 | 15/02/1999 | 18/02/1999 | JL SIMPANG KRUH | DSN GOLEK | KAB. MALANG |
| 337 | 00513 | 12.30.19.05.00513 | 625 | 018-0032.0 | 103.932 | M.00489 | 00071 | 15/02/1999 | 18/02/1999 | SAWAH GOLEK | SAWAH GOLEK /SAWAH | KAB. MALANG |
| 338 | 00514 | 12.30.19.05.00514 | 213 | 018-0039.0 | 103.932 | M.00490 | 00071 | 15/02/1999 | 18/02/1999 | DSN GOLEK | DSN GOLEK | KAB. MALANG |
| 339 | 00515 | 12.30.19.05.00515 | 164 | 034-0071.0 | 103.680 | M.00491 | 00071 | 15/02/1999 | 18/02/1999 | PAKISAJI | DSN GOLEK | KAB. MALANG |
| 340 | 00516 | 12.30.19.05.00516 | 316 | 035-0027.0 | 103.680 | M.00492 | 00071 | 15/02/1999 | 18/02/1999 | PAKISAJI | DSN GOLEK | KAB. MALANG |
| 341 | 00517 | 12.30.19.05.00517 | 125 | 031-0052.0 | 103.680 | M.00493 | 00071 | 15/02/1999 | 18/02/1999 | DSN GOLEK | DSN GOLEK | KAB. MALANG |
| 342 | 00518 | 12.30.19.05.00518 | 101 | 061-0034.0 | 103.500 | M.00494 | 00072 | 15/02/1999 | 18/02/1999 | DS KARANGDUREN | JL KARANGDUREN | KAB. MALANG |
| 343 | 00519 | 12.30.19.05.00519 | 127 | 047-0002.0 | 103.256 | M.00495 | 00200 | 15/02/1999 | 18/02/1999 | JL LEKSO | JL KARANGDUREN | KAB. MALANG |
| 344 | 00520 | 12.30.19.05.00520 | 416 | 029-0027.0 | 102.966 | M.00496 | 00201 | 15/02/1999 | 18/02/1999 | RAYA PAKISAJI | DSN GOLEK | KAB. MALANG |
| 345 | 00521 | 12.30.19.05.00521 | 1201 | 013-0003.0 | 102.912 | M.00497 | 00202 | 15/02/1999 | 18/02/1999 | KENDALLISODO | DSN GOLEK /SAWAH | KAB. MALANG |
| 346 | 00522 | 12.30.19.05.00522 | 188 | 037-0023.0 | 102.912 | M.00498 | 00203 | 15/02/1999 | 18/02/1999 | DS GOLEK | DSN SIDOMULYOSAWAH | KAB. MALANG |
| 347 | 00523 | 12.30.19.05.00523 | 201 | 042-0011.0 | 102.628 | M.00499 | 00204 | 15/02/1999 | 18/02/1999 | DURJAN RAYAD 30 BUGUL KIDUL | JL KARANGDUREN | KAB. MALANG |
| 348 | 00524 | 12.30.19.05.00524 | 267 | 060-0013.0 | 102.654 | M.00500 | 00203 | 15/02/1999 | 18/02/1999 | DS KARANGDUREN | JL KARANGDUREN | KAB. MALANG |
| 349 | 00525 | 12.30.19.05.00525 | 332 | 002-0006.0 | 102.634 | M.00501 | 00206 | 15/02/1999 | 18/02/1999 | DS GOLEK | DSN SERTONG | KAB. MALANG |
| 350 | 00526 | 12.30.19.05.00526 | 715 | 034-0043.0 | 102.528 | M.00502 | 00207 | 15/02/1999 | 18/02/1999 | DS PAKISAJI | DSN GOLEK | KAB. MALANG |
| 351 | 00527 | 12.30.19.05.00527 | 1146 | 035-0069.0 | 102.471 | M.00503 | 00208 | 15/02/1999 | 18/02/1999 | KARANGDUREN | JL KARANGDUREN | KAB. MALANG |
| 352 | 00528 | 12.30.19.05.00528 | 1315 | 008-0007.0 | 102.420 | M.00504 | 00209 | 15/02/1999 | 18/02/1999 | BARENG RAYA | DSN SERTONGSAWAH | KAB. MALANG |
| 353 | 00529 | 12.30.19.05.00529 | 128 | 043-0011.0 | 102.384 | M.00505 | 00210 | 15/02/1999 | 18/02/1999 | NENDALPAYAK | DSN SERTONGSAWAH | KAB. MALANG |
| 354 | 00530 | 12.30.19.05.00530 | 1470 | 013-0052.0 | 102.404 | M.00506 | 00212 | 15/02/1999 | 18/02/1999 | DS PIDEK | DSN GOLEK /SAWAH | KAB. MALANG |
| 355 | 00531 | 12.30.19.05.00531 | 170 | 031-0046.0 | 102.404 | M.00507 | 00212 | 15/02/1999 | 18/02/1999 | DS GOLEK | DSN GOLEK | KAB. MALANG |
| 356 | 00532 | 12.30.19.05.00532 | 133 | 051-0023.0 | 101.772 | M.00508 | 00213 | 15/02/1999 | 18/02/1999 | DS KARANGDUREN | JL KARANGDUREN | KAB. MALANG |
| 357 | 00533 | 12.30.19.05.00533 | 152 | 021-0005.0 | 101.760 | M.00509 | 00214 | 15/02/1999 | 18/02/1999 | DS GOLEK | DSN GOLEK | KAB. MALANG |
| 358 | 00534 | 12.30.19.05.00534 | 203 | 042-0069.0 | 101.736 | M.00510 | 00213 | 15/02/1999 | 18/02/1999 | DS KARANGDUREN | JL KARANGDUREN | KAB. MALANG |
| 359 | 00535 | 12.30.19.05.00535 | 394 | 032-0002.0 | 101.463 | M.00511 | 00216 | 15/02/1999 | 18/02/1999 | KARANGDUREN | JL KARANGDUREN | KAB. MALANG |
| 360 | 00536 | 12.30.19.05.00536 | 297 | 057-0003.0 | 101.412 | M.00512 | 00217 | 15/02/1999 | 18/02/1999 | DS KARANGDUREN | JL KARANGDUREN | KAB. MALANG |
| 361 | 00537 | 12.30.19.05.00537 | 212 | 045-0004.0 | 101.304 | M.00513 | 00218 | 15/02/1999 | 18/02/1999 | DS PAKISAJI | DSN GOLEK | KAB. MALANG |
| 362 | 00538 | 12.30.19.05.00538 | 223 | 029-0008.0 | 100.908 | M.00514 | 00219 | 15/02/1999 | 18/02/1999 | RAYA PAKISAJI | DSN GOLEK | KAB. MALANG |
| 363 | 00539 | 12.30.19.05.00539 | 812 | 029-0003.0 | 100.972 | M.00515 | 00220 | 15/02/1999 | 18/02/1999 | RAYA PAKISAJI | DSN GOLEK | KAB. MALANG |
| 364 | 00540 | 12.30.19.05.00540 | 1644 | 032-0076.0 | 100.800 | M.00516 | 00221 | 15/02/1999 | 18/02/1999 | KARANGDUREN | JL KARANGDUREN | KAB. MALANG |
| 365 | 00541 | 12.30.19.05.00541 | 261 | 031-0101.0 | 100.329 | M.00517 | 00222 | 15/02/1999 | 18/02/1999 | DS GOLEK /KARANGDUREN DLM | DSN GOLEK /KARANGDUREN DLM | KAB. MALANG |
| 366 | 00542 | 12.30.19.05.00542 | 263 | 038-0091.0 | 100.143 | M.00518 | 00223 | 15/02/1999 | 18/02/1999 | DS KARANGDUREN | JL KARANGDUREN | KAB. MALANG |
| 367 | 00543 | 12.30.19.05.00543 | 1459 | 013-0004.0 | 100.068 | M.00519 | 00224 | 15/02/1999 | 18/02/1999 | KARANG TENGAH | DSN GOLEK /SAWAH | KAB. MALANG |
| 368 | 00544 | 12.30.19.05.00544 | 417 | 042-0010.0 | 99.828 | M.00520 | 00225 | 15/02/1999 | 18/02/1999 | KEDUNGRANDANG | JL KARANGDUREN | KAB. MALANG |
| 369 | 00545 | 12.30.19.05.00545 | 382 | 032-0068.0 | 99.712 | M.00521 | 00226 | 15/02/1999 | 18/02/1999 | KARANGDUREN | JL KARANGDUREN | KAB. MALANG |
| 370 | 00546 | 12.30.19.05.00546 | 344 | 037-0041.0 | 99.576 | M.00522 | 00227 | 15/02/1999 | 18/02/1999 | DS KARANGDUREN | JL KARANGDUREN | KAB. MALANG |
| 371 | 00547 | 12.30.19.05.00547 | 210 | 047-0047.0 | 99.216 | M.00523 | 00228 | 15/02/1999 | 18/02/1999 | KARANGDUREN | JL KARANGDUREN | KAB. MALANG |
| 372 | 00548 | 12.30.19.05.00548 | 393 | 026-0033.0 | 99.144 | M.00524 | 00229 | 15/02/1999 | 18/02/1999 | KARANGDUREN PERMAI KOP | PERUM KARANGDUREN PERMAI | KAB. MALANG |
| 373 | 00549 | 12.30.19.05.00549 | 203 | 012-0008.0 | 99.144 | M.00525 | 00230 | 15/02/1999 | 18/02/1999 | WN MULYO WATES | DSN GOLEK /SAWAH | KAB. MALANG |
| 374 | 00550 | 12.30.19.05.00550 | 1798 | 017-0016.0 | 99.108 | M.00526 | 00231 | 15/02/1999 | 18/02/1999 | KM BANDAN ANCOL | DSN GOLEK /SAWAH | KAB. MALANG |
| 375 | 00551 | 12.30.19.05.00551 | 334 | 016-0009.0 | 99.108 | M.00527 | 00232 | 15/02/1999 | 18/02/1999 | DSN GOLEK | DSN GOLEK | KAB. MALANG |
| 376 | 00552 | 12.30.19.05.00552 | 93 | 016-0018.0 | 99.072 | M.00528 | 00233 | 15/02/1999 | 18/02/1999 | KAMPUNG BIODAH ANCOL | DSN GOLEK | KAB. MALANG |
| 377 | 00553 | 12.30.19.05.00553 | 100 | 039-0014.0 | 99.000 | M.00529 | 00234 | 15/02/1999 | 18/02/1999 | DS KARANGDUREN | DSN SIDOMULYOSAWAH | KAB. MALANG |

| | | | | | | | | | | | | | | | |
|-----|------|-----|--------------------------|------------------|-------------|--------|---------|-------|-------|------------|-----------------------------|------------|--------------|----------|------------|
| 378 | 0054 | 378 | SUPRIADI | 12.30.19.05.0054 | 047.04.02.0 | 98.892 | M.00530 | 00235 | 00077 | 15/02/1999 | DS KARANGDUREN | 18/02/1999 | Karang Duren | PadaJati | KAB MALANG |
| 379 | 0055 | 379 | SRIPATI | 12.30.19.05.0055 | 020.00.15.0 | 98.856 | M.00531 | 00236 | 00078 | 15/02/1999 | DSN GOLEK / SAWAH | 18/02/1999 | Karang Duren | PadaJati | KAB MALANG |
| 380 | 0056 | 380 | SMATI | 12.30.19.05.0056 | 020.00.18.0 | 98.856 | M.00532 | 00237 | 00078 | 15/02/1999 | DSN GOLEK | 18/02/1999 | Karang Duren | PadaJati | KAB MALANG |
| 381 | 0057 | 381 | SUDHANA | 12.30.19.05.0057 | 009.00.12.0 | 98.848 | M.00533 | 00238 | 00078 | 15/02/1999 | DSN SENTONG | 18/02/1999 | Karang Duren | PadaJati | KAB MALANG |
| 382 | 0058 | 382 | HARRY KOSIARI | 12.30.19.05.0058 | 051.00.01.0 | 98.846 | M.00534 | 00239 | 00078 | 15/02/1999 | DSN SENTONG | 18/02/1999 | Karang Duren | PadaJati | KAB MALANG |
| 383 | 0059 | 383 | PURTI LESTARI | 12.30.19.05.0059 | 029.00.29.0 | 98.844 | M.00535 | 00240 | 00078 | 15/02/1999 | II. RAYA PAKSIAN II | 18/02/1999 | Karang Duren | PadaJati | KAB MALANG |
| 384 | 0060 | 384 | KUSMANO | 12.30.19.05.0060 | 018.00.20.0 | 98.841 | M.00536 | 00241 | 00079 | 15/02/1999 | SMAW GOLEK | 18/02/1999 | Karang Duren | PadaJati | KAB MALANG |
| 385 | 0061 | 385 | KUSMANO | 12.30.19.05.0061 | 04.00.07.0 | 97.975 | M.00537 | 00242 | 00079 | 15/02/1999 | DS KARANGDUREN | 18/02/1999 | Karang Duren | PadaJati | KAB MALANG |
| 386 | 0062 | 386 | SUPRIADI | 12.30.19.05.0062 | 034.00.13.0 | 97.956 | M.00538 | 00243 | 00079 | 15/02/1999 | DS KARANGDUREN | 18/02/1999 | Karang Duren | PadaJati | KAB MALANG |
| 387 | 0063 | 387 | II HANI WIJI | 12.30.19.05.0063 | 047.00.24.0 | 97.976 | M.00539 | 00244 | 00079 | 15/02/1999 | DS KARANGDUREN | 18/02/1999 | Karang Duren | PadaJati | KAB MALANG |
| 388 | 0064 | 388 | YUDI SMOBRO | 12.30.19.05.0064 | 037.00.09.0 | 97.772 | M.00540 | 00245 | 00081 | 15/02/1999 | DS KARANGDUREN | 18/02/1999 | Karang Duren | PadaJati | KAB MALANG |
| 389 | 0065 | 389 | PAIMAN | 12.30.19.05.0065 | 007.00.01.0 | 97.740 | M.00541 | 00246 | 00081 | 15/02/1999 | DS SENTONG | 18/02/1999 | Karang Duren | PadaJati | KAB MALANG |
| 390 | 0066 | 390 | SUDANIR | 12.30.19.05.0066 | 012.00.01.0 | 97.688 | M.00542 | 00247 | 00081 | 15/02/1999 | DS SENTONG | 18/02/1999 | Karang Duren | PadaJati | KAB MALANG |
| 391 | 0067 | 391 | SITI AMANAH / SONGAH | 12.30.19.05.0067 | 012.00.17.0 | 97.689 | M.00543 | 00248 | 00081 | 15/02/1999 | DSN GOLEK / SAWAH | 18/02/1999 | Karang Duren | PadaJati | KAB MALANG |
| 392 | 0068 | 392 | RUPIC | 12.30.19.05.0068 | 009.00.00.0 | 97.632 | M.00544 | 00249 | 00081 | 15/02/1999 | SONOTENGAH | 18/02/1999 | Karang Duren | PadaJati | KAB MALANG |
| 393 | 0069 | 393 | H SUWARDI INDIRA PRAWIRO | 12.30.19.05.0069 | 047.00.22.0 | 97.280 | M.00545 | 00250 | 00081 | 15/02/1999 | II. RAYA PAKSIAN II | 18/02/1999 | Karang Duren | PadaJati | KAB MALANG |
| 394 | 0070 | 394 | N GENG WAHUDI | 12.30.19.05.0070 | 030.00.04.0 | 97.236 | M.00546 | 00251 | 00081 | 15/02/1999 | II. RAYA PAKSIAN II | 18/02/1999 | Karang Duren | PadaJati | KAB MALANG |
| 395 | 0071 | 395 | SUWARDI | 12.30.19.05.0071 | 051.00.23.0 | 96.938 | M.00547 | 00252 | 00081 | 15/02/1999 | DS GOLEK | 18/02/1999 | Karang Duren | PadaJati | KAB MALANG |
| 396 | 0072 | 396 | HENRICO MULYONO | 12.30.19.05.0072 | 032.00.24.0 | 96.788 | M.00548 | 00253 | 00082 | 15/02/1999 | DS KARANGDUREN | 18/02/1999 | Karang Duren | PadaJati | KAB MALANG |
| 397 | 0073 | 397 | II HASAN BASRI | 12.30.19.05.0073 | 016.00.03.0 | 96.966 | M.00549 | 00254 | 00082 | 15/02/1999 | II. 3 AGRUNG | 18/02/1999 | Karang Duren | PadaJati | KAB MALANG |
| 398 | 0074 | 398 | PAINEM | 12.30.19.05.0074 | 043.00.24.0 | 96.624 | M.00550 | 00255 | 00082 | 15/02/1999 | DRUJUP-GARUK | 18/02/1999 | Karang Duren | PadaJati | KAB MALANG |
| 399 | 0075 | 399 | RODIK | 12.30.19.05.0075 | 020.00.04.0 | 96.444 | M.00551 | 00256 | 00082 | 15/02/1999 | DS PIDEK | 18/02/1999 | Karang Duren | PadaJati | KAB MALANG |
| 400 | 0076 | 400 | MARSINI | 12.30.19.05.0076 | 013.00.06.0 | 96.336 | M.00552 | 00257 | 00082 | 15/02/1999 | DS PIDEK | 18/02/1999 | Karang Duren | PadaJati | KAB MALANG |
| 401 | 0077 | 401 | SITI SOFIANA | 12.30.19.05.0077 | 026.00.89.0 | 96.190 | M.00553 | 00258 | 00082 | 15/02/1999 | PERUM KARANG DUREN PERMAI | 18/02/1999 | Karang Duren | PadaJati | KAB MALANG |
| 402 | 0078 | 402 | JUNANI | 12.30.19.05.0078 | 027.00.13.0 | 95.927 | M.00554 | 00259 | 00082 | 15/02/1999 | DSN GOLEK | 18/02/1999 | Karang Duren | PadaJati | KAB MALANG |
| 403 | 0079 | 403 | SAMSURI NIMAN | 12.30.19.05.0079 | 016.00.08.0 | 95.734 | M.00555 | 00260 | 00082 | 15/02/1999 | TALANG AGUNG | 18/02/1999 | Karang Duren | PadaJati | KAB MALANG |
| 404 | 0080 | 404 | SUTISNO | 12.30.19.05.0080 | 009.00.10.0 | 95.544 | M.00556 | 00261 | 00083 | 15/02/1999 | SONOTENGAH | 18/02/1999 | Karang Duren | PadaJati | KAB MALANG |
| 405 | 0081 | 405 | AMINAH | 12.30.19.05.0081 | 016.00.10.0 | 95.416 | M.00557 | 00262 | 00083 | 15/02/1999 | DS GOLEK | 18/02/1999 | Karang Duren | PadaJati | KAB MALANG |
| 406 | 0082 | 406 | SALIDA | 12.30.19.05.0082 | 009.00.22.0 | 95.400 | M.00558 | 00263 | 00083 | 15/02/1999 | II. CENGGER AYAH | 18/02/1999 | Karang Duren | PadaJati | KAB MALANG |
| 407 | 0083 | 407 | SUWARDI | 12.30.19.05.0083 | 018.00.10.0 | 95.220 | M.00559 | 00264 | 00083 | 15/02/1999 | SMAW GOLEK | 18/02/1999 | Karang Duren | PadaJati | KAB MALANG |
| 408 | 0084 | 408 | SUWARDI | 12.30.19.05.0084 | 031.00.07.0 | 95.149 | M.00560 | 00265 | 00083 | 15/02/1999 | DS GOLEK / RAYA KARANGDUREN | 18/02/1999 | Karang Duren | PadaJati | KAB MALANG |
| 409 | 0085 | 409 | WAHYANI | 12.30.19.05.0085 | 025.00.08.0 | 95.076 | M.00561 | 00266 | 00083 | 15/02/1999 | DS KARANGDUREN | 18/02/1999 | Karang Duren | PadaJati | KAB MALANG |
| 410 | 0086 | 410 | RUPANI | 12.30.19.05.0086 | 020.00.10.0 | 94.888 | M.00562 | 00267 | 00083 | 15/02/1999 | KARANG NONGKO | 18/02/1999 | Karang Duren | PadaJati | KAB MALANG |
| 411 | 0087 | 411 | H UJUDATI/RI MAHMUDI | 12.30.19.05.0087 | 048.00.01.0 | 94.716 | M.00563 | 00268 | 00083 | 15/02/1999 | GADANG | 18/02/1999 | Karang Duren | PadaJati | KAB MALANG |
| 412 | 0088 | 412 | KAKARI | 12.30.19.05.0088 | 020.00.65.0 | 94.644 | M.00564 | 00269 | 00083 | 15/02/1999 | DSN GOLEK / SAWAH | 18/02/1999 | Karang Duren | PadaJati | KAB MALANG |
| 413 | 0089 | 413 | SUZATI | 12.30.19.05.0089 | 018.00.03.0 | 94.500 | M.00565 | 00270 | 00083 | 15/02/1999 | SMAW GOLEK / SAWAH | 18/02/1999 | Karang Duren | PadaJati | KAB MALANG |
| 414 | 0090 | 414 | ABD ROZALWI | 12.30.19.05.0090 | 016.00.17.0 | 94.356 | M.00566 | 00271 | 00084 | 15/02/1999 | DSN GOLEK | 18/02/1999 | Karang Duren | PadaJati | KAB MALANG |
| 415 | 0091 | 415 | DWI ZANUFI ARIFIN | 12.30.19.05.0091 | 029.00.06.0 | 94.320 | M.00567 | 00272 | 00084 | 15/02/1999 | DSN GOLEK | 18/02/1999 | Karang Duren | PadaJati | KAB MALANG |
| 416 | 0092 | 416 | DWI ZANUFI ARIFIN | 12.30.19.05.0092 | 006.00.12.0 | 94.288 | M.00568 | 00273 | 00084 | 15/02/1999 | DSN GOLEK | 18/02/1999 | Karang Duren | PadaJati | KAB MALANG |
| 417 | 0093 | 417 | II ABDUL MANAN | 12.30.19.05.0093 | 032.00.74.0 | 94.206 | M.00569 | 00274 | 00084 | 15/02/1999 | KARANG DUREN | 18/02/1999 | Karang Duren | PadaJati | KAB MALANG |
| 418 | 0094 | 418 | HANDAVATI SANDANI | 12.30.19.05.0094 | 009.00.17.0 | 93.960 | M.00570 | 00275 | 00084 | 15/02/1999 | II. CENGGER AYAH | 18/02/1999 | Karang Duren | PadaJati | KAB MALANG |
| 419 | 0095 | 419 | MARTI INDIRA RW | 12.30.19.05.0095 | 024.00.07.0 | 93.722 | M.00571 | 00276 | 00084 | 15/02/1999 | DS KARANGDUREN | 18/02/1999 | Karang Duren | PadaJati | KAB MALANG |
| 420 | 0096 | 420 | RIHARDO | 12.30.19.05.0096 | 023.00.18.0 | 93.420 | M.00572 | 00277 | 00085 | 15/02/1999 | DS GOLEK | 18/02/1999 | Karang Duren | PadaJati | KAB MALANG |
| 421 | 0097 | 421 | IRMOGON MACHRUD | 12.30.19.05.0097 | 042.00.00.0 | 92.922 | M.00576 | 00279 | 00085 | 15/02/1999 | KENDALPAK | 18/02/1999 | Karang Duren | PadaJati | KAB MALANG |
| 422 | 0098 | 422 | N GENG WAHUDI | 12.30.19.05.0098 | 023.00.28.0 | 92.916 | M.00576 | 00279 | 00085 | 15/02/1999 | DS GOLEK | 18/02/1999 | Karang Duren | PadaJati | KAB MALANG |
| 423 | 0099 | 423 | H KUSNADI | 12.30.19.05.0099 | 023.00.67.0 | 92.864 | M.00576 | 00279 | 00085 | 15/02/1999 | DS GOLEK | 18/02/1999 | Karang Duren | PadaJati | KAB MALANG |
| 424 | 0100 | 424 | MOHAMMAD IRBON ST | 12.30.19.05.0100 | 022.00.11.0 | 92.288 | M.00574 | 00280 | 00085 | 15/02/1999 | PONDOK ALAM SIKUR-GURU | 18/02/1999 | Karang Duren | PadaJati | KAB MALANG |
| 425 | 0101 | 425 | KADIS | 12.30.19.05.0101 | 042.00.24.0 | 92.270 | M.00575 | 00280 | 00085 | 15/02/1999 | DS KARANGDUREN | 18/02/1999 | Karang Duren | PadaJati | KAB MALANG |
| 426 | 0102 | 426 | KADIS | 12.30.19.05.0102 | 024.00.09.0 | 92.270 | M.00576 | 00281 | 00085 | 15/02/1999 | DSN GOLEK | 18/02/1999 | Karang Duren | PadaJati | KAB MALANG |
| 427 | 0103 | 427 | NULTYATI WAHUNINGSIH | 12.30.19.05.0103 | 024.00.12.0 | 91.476 | M.00578 | 00282 | 00085 | 15/02/1999 | DS KARANGDUREN | 18/02/1999 | Karang Duren | PadaJati | KAB MALANG |
| 428 | 0104 | 428 | NGATEMIN | 12.30.19.05.0104 | 029.00.29.0 | 91.476 | M.00578 | 00282 | 00085 | 15/02/1999 | DS KARANGDUREN | 18/02/1999 | Karang Duren | PadaJati | KAB MALANG |
| 429 | 0105 | 429 | NGATWATI | 12.30.19.05.0105 | 059.00.03.0 | 91.434 | M.00579 | 00283 | 00085 | 15/02/1999 | DSN SIDOMULYO SAWAH | 18/02/1999 | Karang Duren | PadaJati | KAB MALANG |
| 430 | 0106 | 430 | TAMBOJI | 12.30.19.05.0106 | 008.00.04.0 | 91.260 | M.00580 | 00284 | 00085 | 15/02/1999 | DS SENTONG | 18/02/1999 | Karang Duren | PadaJati | KAB MALANG |
| 431 | 0107 | 431 | HANDAVATI | 12.30.19.05.0107 | 009.00.24.0 | 91.080 | M.00581 | 00285 | 00085 | 15/02/1999 | DSN SENTONG/SAVAH | 18/02/1999 | Karang Duren | PadaJati | KAB MALANG |
| 432 | 0108 | 432 | LUTHFIAN | 12.30.19.05.0108 | 040.00.17.0 | 90.972 | M.00582 | 00286 | 00085 | 15/02/1999 | II. CENGGER AYAH | 18/02/1999 | Karang Duren | PadaJati | KAB MALANG |
| 433 | 0109 | 433 | DEWI RENI IDIANA | 12.30.19.05.0109 | 053.00.01.0 | 90.907 | M.00583 | 00287 | 00085 | 15/02/1999 | DS KARANGDUREN | 18/02/1999 | Karang Duren | PadaJati | KAB MALANG |
| 434 | 0110 | 434 | TIYANI | 12.30.19.05.0110 | 043.00.24.0 | 90.792 | M.00584 | 00288 | 00085 | 15/02/1999 | DS KARANGDUREN | 18/02/1999 | Karang Duren | PadaJati | KAB MALANG |
| 435 | 0111 | 435 | LUVI ETI KUSRIANTINI | 12.30.19.05.0111 | 026.00.75.0 | 90.702 | M.00585 | 00289 | 00085 | 15/02/1999 | PERUM KARANG DUREN PERMAI | 18/02/1999 | Karang Duren | PadaJati | KAB MALANG |
| 436 | 0112 | 436 | KASIANI | 12.30.19.05.0112 | 004.00.10.0 | 90.288 | M.00586 | 00290 | 00085 | 15/02/1999 | CANDI BUDUT | 18/02/1999 | Karang Duren | PadaJati | KAB MALANG |
| 437 | 0113 | 437 | SUBARNI | 12.30.19.05.0113 | 016.00.26.0 | 90.146 | M.00587 | 00291 | 00085 | 15/02/1999 | DS GOLEK | 18/02/1999 | Karang Duren | PadaJati | KAB MALANG |
| 438 | 0114 | 438 | AGUS NURHIS | 12.30.19.05.0114 | 042.00.04.0 | 90.144 | M.00588 | 00291 | 00085 | 15/02/1999 | DS KARANGDUREN | 18/02/1999 | Karang Duren | PadaJati | KAB MALANG |
| 439 | 0115 | 439 | WATI | 12.30.19.05.0115 | 059.00.23.0 | 90.108 | M.00589 | 00292 | 00085 | 15/02/1999 | DS NGADE/AYUNGKUNG | 18/02/1999 | Karang Duren | PadaJati | KAB MALANG |
| 440 | 0116 | 440 | SUDAKIRADI | 12.30.19.05.0116 | 004.00.17.0 | 90.072 | M.00590 | 00293 | 00085 | 15/02/1999 | DS SENTONG | 18/02/1999 | Karang Duren | PadaJati | KAB MALANG |

| | | | | | | | | | | | | | | | | |
|-----|-------|---------------------|-------------------|------|------------|--------|---------|-------|-------|------------|------------|-------------------------|--------------------------|--------------|--------|-------------|
| 441 | 00617 | SUBANDI | 12.30.19.05.00617 | 143 | 038-0003.0 | 90.000 | M.01361 | 01066 | 00113 | 15/02/1999 | 18/02/1999 | DS KARANGDUREN | JL SIDOMULYO | Karang Duren | Pakisi | KAB. MALANG |
| 442 | 00618 | BASROWI | 12.30.19.05.00618 | 127 | 038-0005.0 | 90.000 | M.01362 | 01067 | 00113 | 15/02/1999 | 18/02/1999 | DS KARANGDUREN | JL SIDOMULYO | Karang Duren | Pakisi | KAB. MALANG |
| 443 | 00619 | LILIS JUMIATI | 12.30.19.05.00619 | 84 | 035-0047.0 | 89.911 | M.01363 | 01068 | 00114 | 15/02/1999 | 18/02/1999 | DS COLEK | DSN GOLEK | Karang Duren | Pakisi | KAB. MALANG |
| 444 | 00620 | AMANO | 12.30.19.05.00620 | 240 | 061-0083.0 | 89.792 | M.01364 | 01069 | 00114 | 15/02/1999 | 18/02/1999 | DS KARANGDUREN | JL KARANGDUREN | Karang Duren | Pakisi | KAB. MALANG |
| 445 | 00621 | ENDANG HARJAYANTO | 12.30.19.05.00621 | 180 | 026-0265.0 | 89.594 | M.01365 | 01070 | 00114 | 15/02/1999 | 18/02/1999 | KARANG DUREN PERMAI KDP | PERUM KARANGDUREN PERMAI | Karang Duren | Pakisi | KAB. MALANG |
| 446 | 00622 | PAINI | 12.30.19.05.00622 | 116 | 020-0005.0 | 89.472 | M.01366 | 01071 | 00114 | 15/02/1999 | 18/02/1999 | DS PIDEK | DSN PIDEK | Karang Duren | Pakisi | KAB. MALANG |
| 447 | 00623 | ACHMAD DJAUN | 12.30.19.05.00623 | 85 | 062-0007.0 | 89.442 | M.01367 | 01072 | 00113 | 15/02/1999 | 18/02/1999 | DS KARANGDUREN | JL KARANGDUREN | Karang Duren | Pakisi | KAB. MALANG |
| 448 | 00624 | SUTYEM | 12.30.19.05.00624 | 113 | 004-0007.0 | 89.208 | M.01368 | 01073 | 00114 | 15/02/1999 | 18/02/1999 | DS SENTONG | DSN SENTONG/SAWAH | Karang Duren | Pakisi | KAB. MALANG |
| 449 | 00625 | DR KURNIA SWA UTOMO | 12.30.19.05.00625 | 113 | 008-0001.0 | 89.100 | M.01369 | 01074 | 00114 | 15/02/1999 | 18/02/1999 | SW SENTONG | DSN SENTONG/SAWAH | Karang Duren | Pakisi | KAB. MALANG |
| 450 | 00626 | AYU MAYA W | 12.30.19.05.00626 | 220 | 056-0010.0 | 89.031 | M.01370 | 01075 | 00114 | 15/02/1999 | 18/02/1999 | DS KARANGDUREN | JL KARANGDUREN | Karang Duren | Pakisi | KAB. MALANG |
| 451 | 00627 | RUMANAH | 12.30.19.05.00627 | 365 | 033-0022.0 | 88.974 | M.01371 | 01076 | 00115 | 15/02/1999 | 18/02/1999 | DS GOLEK | DSN GOLEK | Karang Duren | Pakisi | KAB. MALANG |
| 452 | 00628 | WARTI | 12.30.19.05.00628 | 488 | 054-0092.0 | 88.920 | M.01372 | 01077 | 00115 | 15/02/1999 | 18/02/1999 | DS KARANGDUREN | JL KARANGDUREN | Karang Duren | Pakisi | KAB. MALANG |
| 453 | 00629 | M GENG WAHYUDI | 12.30.19.05.00629 | 619 | 016-0027.0 | 88.812 | M.01373 | 01078 | 00115 | 15/02/1999 | 18/02/1999 | DS GOLEK | DSN GOLEK | Karang Duren | Pakisi | KAB. MALANG |
| 454 | 00630 | KUMAIYAH | 12.30.19.05.00630 | 667 | 016-0023.0 | 88.704 | M.01374 | 01079 | 00115 | 15/02/1999 | 18/02/1999 | DS GOLEK | DSN GOLEK | Karang Duren | Pakisi | KAB. MALANG |
| 455 | 00631 | ISMAN | 12.30.19.05.00631 | 529 | 018-0032.0 | 88.704 | M.01375 | 01080 | 00115 | 15/02/1999 | 18/02/1999 | SAWAH GOLEK | DSN GOLEK / SAWAH | Karang Duren | Pakisi | KAB. MALANG |
| 456 | 00632 | MUCH CHUZAINI | 12.30.19.05.00632 | 328 | 059-0046.0 | 88.592 | M.01376 | 01081 | 00115 | 15/02/1999 | 18/02/1999 | DS KARANGDUREN | JL KARANGDUREN | Karang Duren | Pakisi | KAB. MALANG |
| 457 | 00633 | SUWITO | 12.30.19.05.00633 | 351 | 012-0029.0 | 88.512 | M.01377 | 01082 | 00115 | 15/02/1999 | 18/02/1999 | DS PIDEK | DSN PIDEK | Karang Duren | Pakisi | KAB. MALANG |
| 458 | 00634 | WAWANIRVAN | 12.30.19.05.00634 | 235 | 054-0096.0 | 88.452 | M.01378 | 01083 | 00112 | 15/02/1999 | 18/02/1999 | DS KARANGDUREN | JL KARANGDUREN | Karang Duren | Pakisi | KAB. MALANG |
| 459 | 00635 | DRS.SAMIADI | 12.30.19.05.00635 | 259 | 043-0009.0 | 88.390 | M.01379 | 01084 | 00112 | 15/02/1999 | 18/02/1999 | DS KARANGDUREN | JL KARANGDUREN | Karang Duren | Pakisi | KAB. MALANG |
| 460 | 00636 | WASIS | 12.30.19.05.00636 | 280 | 037-0008.0 | 88.234 | M.01380 | 01085 | 00112 | 15/02/1999 | 18/02/1999 | DS GOLEK | DSN GOLEK | Karang Duren | Pakisi | KAB. MALANG |
| 461 | 00637 | PABRIK TRASO | 12.30.19.05.00637 | 1215 | 056-0063.0 | 88.128 | M.01381 | 01086 | 00116 | 15/02/1999 | 18/02/1999 | DS KARANGDUREN | JL KARANGDUREN | Karang Duren | Pakisi | KAB. MALANG |
| 462 | 00638 | ABDUL LATIF | 12.30.19.05.00638 | 1420 | 033-0002.0 | 87.936 | M.01382 | 01087 | 00117 | 15/02/1999 | 18/02/1999 | DS GOLEK | DSN GOLEK | Karang Duren | Pakisi | KAB. MALANG |
| 463 | 00639 | TIAH | 12.30.19.05.00639 | 355R | 058-0082.0 | 87.687 | M.01383 | 01088 | 00117 | 15/02/1999 | 18/02/1999 | DS KARANGDUREN | JL KARANGDUREN | Karang Duren | Pakisi | KAB. MALANG |
| 464 | 00640 | DIEMAN | 12.30.19.05.00640 | 3345 | 017-0014.0 | 87.444 | M.01384 | 01089 | 00117 | 15/02/1999 | 18/02/1999 | DS GOLEK | DSN GOLEK / SAWAH | Karang Duren | Pakisi | KAB. MALANG |
| 465 | 00641 | SUSILOWATI | 12.30.19.05.00641 | 1259 | 047-0018.0 | 87.372 | M.01385 | 01090 | 00117 | 15/02/1999 | 18/02/1999 | DS KARANGDUREN | JL KARANGDUREN | Karang Duren | Pakisi | KAB. MALANG |
| 466 | 00642 | HARIANTO | 12.30.19.05.00642 | 1433 | 023-0023.0 | 87.264 | M.01386 | 01091 | 00117 | 15/02/1999 | 18/02/1999 | DS GOLEK | DSN GOLEK | Karang Duren | Pakisi | KAB. MALANG |
| 467 | 00643 | NIAH | 12.30.19.05.00643 | 2955 | 012-0026.0 | 87.116 | M.01387 | 01092 | 00117 | 15/02/1999 | 18/02/1999 | DS PIDEK | DSN PIDEK | Karang Duren | Pakisi | KAB. MALANG |
| 468 | 00644 | MUNADI | 12.30.19.05.00644 | 1379 | 044-0020.0 | 87.192 | M.01388 | 01093 | 00117 | 15/02/1999 | 18/02/1999 | DS KARANGDUREN | JL KARANGDUREN | Karang Duren | Pakisi | KAB. MALANG |
| 469 | 00645 | ROCHEMAT SAIFUDIN | 12.30.19.05.00645 | 1960 | 043-0013.0 | 87.012 | M.01389 | 01094 | 00118 | 15/02/1999 | 18/02/1999 | DS KARANGDUREN | JL KARANGDUREN | Karang Duren | Pakisi | KAB. MALANG |
| 470 | 00646 | KARTOMO | 12.30.19.05.00646 | 2224 | 007-0002.0 | 86.868 | M.01390 | 01095 | 00118 | 15/02/1999 | 18/02/1999 | BUMDER | DSN SENTONG | Karang Duren | Pakisi | KAB. MALANG |
| 471 | 00647 | IMAM BUCHORI | 12.30.19.05.00647 | 3796 | 054-0008.0 | 86.839 | M.01391 | 01096 | 00118 | 15/02/1999 | 18/02/1999 | DS KARANGDUREN | JL KARANGDUREN | Karang Duren | Pakisi | KAB. MALANG |
| 472 | 00648 | SHOLIKH, H | 12.30.19.05.00648 | 2470 | 040-0029.0 | 86.720 | M.01392 | 01097 | 00118 | 15/02/1999 | 18/02/1999 | DS KARANGDUREN | JL KARANGDUREN | Karang Duren | Pakisi | KAB. MALANG |
| 473 | 00649 | ENI YULIANTINUR | 12.30.19.05.00649 | 4104 | 042-0003.0 | 86.472 | M.01393 | 01098 | 00118 | 15/02/1999 | 18/02/1999 | DS KARANGDUREN | JL KARANGDUREN | Karang Duren | Pakisi | KAB. MALANG |
| 474 | 00650 | IKRAM HARLY | 12.30.19.05.00650 | 4915 | 045-0006.0 | 86.004 | M.01394 | 01099 | 00118 | 15/02/1999 | 18/02/1999 | JL RAYA CANDI | JL KARANGDUREN | Karang Duren | Pakisi | KAB. MALANG |
| 475 | 00651 | TUKIYAR | 12.30.19.05.00651 | 1000 | 058-0062.0 | 85.782 | M.01395 | 01100 | 00119 | 15/02/1999 | 18/02/1999 | DS KARANGDUREN | JL KARANGDUREN | Karang Duren | Pakisi | KAB. MALANG |
| 476 | 00652 | M CHUZAENI | 12.30.19.05.00652 | 994 | 039-0018.0 | 85.716 | M.01396 | 01101 | 00119 | 15/02/1999 | 18/02/1999 | DS KARANGDUREN | DSN SIDOMULYO/SAWAH | Karang Duren | Pakisi | KAB. MALANG |
| 477 | 00653 | SUGENG WINARDI | 12.30.19.05.00653 | 677 | 044-0012.0 | 85.680 | M.01397 | 01102 | 00119 | 15/02/1999 | 18/02/1999 | LOWOKDORO | JL KARANGDUREN | Karang Duren | Pakisi | KAB. MALANG |
| 478 | 00654 | SRI WAHYUNI | 12.30.19.05.00654 | 1308 | 033-0028.0 | 85.610 | M.01398 | 01103 | 00119 | 15/02/1999 | 18/02/1999 | DS GOLEK | DSN GOLEK | Karang Duren | Pakisi | KAB. MALANG |
| 479 | 00655 | KASMIATUN | 12.30.19.05.00655 | 307 | 045-0002.0 | 85.428 | M.01399 | 01104 | 00119 | 15/02/1999 | 18/02/1999 | KALIMOSODO | JL KARANGDUREN | Karang Duren | Pakisi | KAB. MALANG |
| 480 | 00656 | IS CAHYONO | 12.30.19.05.00656 | 674 | 065-0041.0 | 85.336 | M.01400 | 01105 | 00119 | 15/02/1999 | 18/02/1999 | DS KARANGDUREN | JL KARANGDUREN | Karang Duren | Pakisi | KAB. MALANG |
| 481 | 00657 | H ROMLY EDI SUNYOTO | 12.30.19.05.00657 | 73 | 054-0105.0 | 85.284 | M.01401 | 01106 | 00119 | 15/02/1999 | 18/02/1999 | DS KARANGDUREN | JL KARANGDUREN | Karang Duren | Pakisi | KAB. MALANG |
| 482 | 00658 | SUDIYONO | 12.30.19.05.00658 | 75 | 043-0001.0 | 85.284 | M.01402 | 01107 | 00119 | 15/02/1999 | 18/02/1999 | POH GAJIH KARANGKATES | JL KARANGDUREN | Karang Duren | Pakisi | KAB. MALANG |
| 483 | 00659 | USWATUN CHASANAH | 12.30.19.05.00659 | 76 | 015-0020.0 | 85.068 | M.01403 | 01108 | 00119 | 15/02/1999 | 18/02/1999 | HAYAM WURUK | DSN COLEK / SAWAH | Karang Duren | Pakisi | KAB. MALANG |
| 484 | 00660 | ACHMAD JAUN | 12.30.19.05.00660 | 111 | 044-0008.0 | 84.996 | M.01404 | 01109 | 00111 | 15/02/1999 | 18/02/1999 | DS KARANGDUREN | JL KARANGDUREN | Karang Duren | Pakisi | KAB. MALANG |
| 485 | 00661 | SIYANI | 12.30.19.05.00661 | 135 | 054-0050.0 | 84.836 | M.01405 | 01110 | 00111 | 15/02/1999 | 18/02/1999 | DS KARANGDUREN | JL KARANGDUREN | Karang Duren | Pakisi | KAB. MALANG |
| 486 | 00662 | SUBANDI | 12.30.19.05.00662 | 105 | 036-0014.0 | 84.690 | M.01406 | 01111 | 00111 | 15/02/1999 | 18/02/1999 | DS GOLEK | DSN GOLEK | Karang Duren | Pakisi | KAB. MALANG |
| 487 | 00663 | SISWANTO | 12.30.19.05.00663 | 130 | 039-0033.0 | 84.436 | M.01407 | 01112 | 00111 | 15/02/1999 | 18/02/1999 | JL PANTAI NGLIYEP | DSN SIDOMULYO/SAWAH | Karang Duren | Pakisi | KAB. MALANG |
| 488 | 00664 | TUPAH | 12.30.19.05.00664 | 201 | 016-0013.0 | 84.240 | M.01408 | 01113 | 00111 | 15/02/1999 | 18/02/1999 | DS GOLEK | DSN GOLEK | Karang Duren | Pakisi | KAB. MALANG |
| 489 | 00665 | MUSTAKM | 12.30.19.05.00665 | 209 | 064-0006.0 | 84.138 | M.01409 | 01114 | 00109 | 15/02/1999 | 18/02/1999 | DS KARANGDUREN | JL KARANGDUREN | Karang Duren | Pakisi | KAB. MALANG |
| 490 | 00666 | SRI WULAN | 12.30.19.05.00666 | 2457 | 066-0014.0 | 84.132 | M.01410 | 01115 | 00118 | 15/02/1999 | 18/02/1999 | DS GOLEK | DSN GOLEK | Karang Duren | Pakisi | KAB. MALANG |
| 491 | 00667 | AGUSTINI | 12.30.19.05.00667 | 2550 | 038-0010.0 | 83.952 | M.01411 | 01116 | 00118 | 15/02/1999 | 18/02/1999 | DS KARANGDUREN | DSN SIDOMULYO/SAWAH | Karang Duren | Pakisi | KAB. MALANG |
| 492 | 00668 | SUDIONO | 12.30.19.05.00668 | 272 | 002-0007.0 | 83.952 | M.01412 | 01117 | 00109 | 15/02/1999 | 18/02/1999 | DS SENTONG | DSN SENTONG | Karang Duren | Pakisi | KAB. MALANG |
| 493 | 00669 | KARIMAN | 12.30.19.05.00669 | 112 | 016-0016.0 | 83.952 | M.01413 | 01118 | 00110 | 15/02/1999 | 18/02/1999 | DS GOLEK | DSN GOLEK | Karang Duren | Pakisi | KAB. MALANG |
| 494 | 00670 | IR.NUR TIRMIZDI | 12.30.19.05.00670 | 968 | 043-0012.0 | 83.628 | M.01150 | 00855 | 00123 | 15/02/1999 | 18/02/1999 | DS KARANGDUREN | JL KARANGDUREN | Karang Duren | Pakisi | KAB. MALANG |
| 495 | 00671 | HANDAYATI SAIDANI | 12.30.19.05.00671 | 978 | 009-0021.0 | 83.340 | M.01151 | 00856 | 00123 | 15/02/1999 | 18/02/1999 | JL CENGGER AYAM | DSN SENTONG | Karang Duren | Pakisi | KAB. MALANG |
| 496 | 00672 | SUCI COKRO CAHYONO | 12.30.19.05.00672 | 1055 | 039-0001.0 | 83.268 | M.01152 | 00857 | 00120 | 15/02/1999 | 18/02/1999 | DS KARANGDUREN | DSN SIDOMULYO/SAWAH | Karang Duren | Pakisi | KAB. MALANG |
| 497 | 00673 | DWI HERNU MULIYANTO | 12.30.19.05.00673 | 459 | 054-0093.0 | 83.268 | M.01153 | 00858 | 00120 | 15/02/1999 | 18/02/1999 | DS KARANGDUREN | JL KARANGDUREN | Karang Duren | Pakisi | KAB. MALANG |
| 498 | 00674 | WARTI | 12.30.19.05.00674 | 1344 | 019-0011.0 | 83.268 | M.01154 | 00859 | 00120 | 15/02/1999 | 18/02/1999 | DS SENTONG | DSN SENTONG/SAWAH | Karang Duren | Pakisi | KAB. MALANG |
| 499 | 00675 | SURTIHAH | 12.30.19.05.00675 | 241 | 048-0036.0 | 83.192 | M.01155 | 00860 | 00120 | 15/02/1999 | 18/02/1999 | KARANGDUREN | DSN SENTONG/SAWAH | Karang Duren | Pakisi | KAB. MALANG |
| 500 | 00676 | TASSEMUN | 12.30.19.05.00676 | 1016 | 002-0010.0 | 83.052 | M.01156 | 00861 | 00120 | 15/02/1999 | 18/02/1999 | DS KARANGDUREN | DSN SENTONG | Karang Duren | Pakisi | KAB. MALANG |
| 501 | 00677 | MOCH EFENDY | 12.30.19.05.00677 | 205 | 045-0027.0 | 82.980 | M.01157 | 00862 | 00120 | 15/02/1999 | 18/02/1999 | DS KARANGDUREN | JL KARANGDUREN | Karang Duren | Pakisi | KAB. MALANG |
| 502 | 00678 | TARSIH | 12.30.19.05.00678 | 1374 | 039-0028.0 | 82.692 | M.01158 | 00863 | 00120 | 15/02/1999 | 18/02/1999 | DS GOLEK | DSN SIDOMULYO/SAWAH | Karang Duren | Pakisi | KAB. MALANG |
| 503 | 00679 | SUPRIADI | 12.30.19.05.00679 | 199 | 063-0023.0 | 82.660 | M.01159 | 00864 | 00121 | 15/02/1999 | 18/02/1999 | DS KARANG DUREN | JL KARANGDUREN | Karang Duren | Pakisi | KAB. MALANG |

| | | | | | | | | | | | | | | | | |
|-----|-------|----------------------|-------------------|------|------------|--------|---------|-------|-------|------------|------------|----------------------------|-----------------------------|--------------|-----------|-------------|
| 304 | 06680 | KASIH | 12.30.19.03.06680 | 440 | 025-0028.0 | 82.580 | M.01160 | 00865 | 00122 | 15/02/1999 | 18/02/1999 | DS KARANG DUREN | IL KARANGDUREN | Karang Duren | Pakistaji | KAB. MALANG |
| 305 | 06681 | TIANI | 12.30.19.03.06681 | 473 | 015-0021.0 | 82.296 | M.01161 | 00866 | 00122 | 15/02/1999 | 18/02/1999 | DS GOLEK | DSN GOLEK | Karang Duren | Pakistaji | KAB. MALANG |
| 306 | 06682 | HI, SUNARTI | 12.30.19.03.06682 | 493 | 072-0023.0 | 82.214 | M.01162 | 00867 | 00121 | 15/02/1999 | 18/02/1999 | DS KARANGDUREN/PERMAI | IL KARANGDUREN | Karang Duren | Pakistaji | KAB. MALANG |
| 307 | 06683 | PARDI | 12.30.19.03.06683 | 456 | 070-0042.0 | 82.162 | M.01163 | 00868 | 00121 | 15/02/1999 | 18/02/1999 | DS KARANGDUREN | IL KARANGDUREN | Karang Duren | Pakistaji | KAB. MALANG |
| 308 | 06684 | KUNAYAH | 12.30.19.03.06684 | 779 | 064-0018.0 | 82.132 | M.01164 | 00869 | 00121 | 15/02/1999 | 18/02/1999 | BULMBING | IL KARANGDUREN | Karang Duren | Pakistaji | KAB. MALANG |
| 309 | 06685 | BAIROWI AMIN | 12.30.19.03.06685 | 662 | 043-0014.0 | 82.044 | M.01165 | 00870 | 00121 | 15/02/1999 | 18/02/1999 | DS KARANGDUREN | IL KARANGDUREN | Karang Duren | Pakistaji | KAB. MALANG |
| 310 | 06686 | NIPTULCHA | 12.30.19.03.06686 | 1490 | 004-0013.0 | 81.900 | M.01166 | 00871 | 00121 | 15/02/1999 | 18/02/1999 | KENDALI PAYAK | IL KARANGDUREN | Karang Duren | Pakistaji | KAB. MALANG |
| 311 | 06687 | SRILATI | 12.30.19.03.06687 | 513 | 004-0014.0 | 81.792 | M.01167 | 00872 | 00121 | 15/02/1999 | 18/02/1999 | KARANGSONO | DSN SERTONGSAWAH | Karang Duren | Pakistaji | KAB. MALANG |
| 312 | 06688 | HAFAFI | 12.30.19.03.06688 | 488 | 035-0036.0 | 81.640 | M.01168 | 00873 | 00121 | 15/02/1999 | 18/02/1999 | PAKISAJI | DSN GOLEK | Karang Duren | Pakistaji | KAB. MALANG |
| 313 | 06689 | IBRAHIM | 12.30.19.03.06689 | 1784 | 037-0052.0 | 81.344 | M.01169 | 00874 | 00122 | 15/02/1999 | 18/02/1999 | DS KARANGDUREN | IL KARANGDUREN | Karang Duren | Pakistaji | KAB. MALANG |
| 314 | 06690 | DAHLAN TAMRIN | 12.30.19.03.06690 | 383 | 059-0037.0 | 81.248 | M.01170 | 00875 | 00122 | 15/02/1999 | 18/02/1999 | DS KARANGDUREN | IL KARANGDUREN | Karang Duren | Pakistaji | KAB. MALANG |
| 315 | 06691 | LASRIAN | 12.30.19.03.06691 | 290 | 018-0023.0 | 81.216 | M.01171 | 00876 | 00122 | 15/02/1999 | 18/02/1999 | DS GOLEK | DSN GOLEK | Karang Duren | Pakistaji | KAB. MALANG |
| 316 | 06692 | SUYATI | 12.30.19.03.06692 | 464 | 024-0041.0 | 81.144 | M.01172 | 00877 | 00122 | 15/02/1999 | 18/02/1999 | DS GOLEK | DSN GOLEK | Karang Duren | Pakistaji | KAB. MALANG |
| 317 | 06693 | MUHAMMAD SUJUD | 12.30.19.03.06693 | 242 | 004-0005.0 | 80.974 | M.01173 | 00878 | 00122 | 15/02/1999 | 18/02/1999 | IL KYAI PARSEH JAWA | DSN SERTONGSAWAH | Karang Duren | Pakistaji | KAB. MALANG |
| 318 | 06694 | MBOK TIAMAH | 12.30.19.03.06694 | 143 | 006-0016.0 | 80.712 | M.01174 | 00879 | 00122 | 15/02/1999 | 18/02/1999 | IL KARANGDUREN | DSN GOLEK / SAWAH | Karang Duren | Pakistaji | KAB. MALANG |
| 319 | 06695 | KADIS | 12.30.19.03.06695 | 1926 | 017-0003.0 | 80.712 | M.01175 | 00880 | 00123 | 15/02/1999 | 18/02/1999 | DS GOLEK | DSN GOLEK / SAWAH | Karang Duren | Pakistaji | KAB. MALANG |
| 320 | 06696 | TASELAN | 12.30.19.03.06696 | 111 | 043-0017.0 | 80.616 | M.01176 | 00881 | 00123 | 15/02/1999 | 18/02/1999 | DS KARANGDUREN | IL KARANGDUREN | Karang Duren | Pakistaji | KAB. MALANG |
| 321 | 06697 | TIONKO HAJONONO | 12.30.19.03.06697 | 385 | 054-0105.0 | 80.604 | M.01177 | 00882 | 00122 | 15/02/1999 | 18/02/1999 | ORO-ORO DOWO | IL KARANGDUREN | Karang Duren | Pakistaji | KAB. MALANG |
| 322 | 06698 | MUSTAFAN | 12.30.19.03.06698 | 137 | 044-0011.0 | 80.590 | M.01178 | 00883 | 00122 | 15/02/1999 | 18/02/1999 | DS KARANGDUREN | IL KARANGDUREN | Karang Duren | Pakistaji | KAB. MALANG |
| 323 | 06699 | MUHAMMAD SUJUD | 12.30.19.03.06699 | 101 | 043-0007.0 | 80.348 | M.01179 | 00884 | 00123 | 15/02/1999 | 18/02/1999 | IL KYAI PARSEH JAWA | IL KARANGDUREN | Karang Duren | Pakistaji | KAB. MALANG |
| 324 | 06700 | SANITYAH | 12.30.19.03.06700 | 137 | 035-0001.0 | 80.332 | M.01180 | 00885 | 00123 | 15/02/1999 | 18/02/1999 | KENDALI PAYAK | DSN GOLEK | Karang Duren | Pakistaji | KAB. MALANG |
| 325 | 06701 | SIMAH | 12.30.19.03.06701 | 134 | 012-0005.0 | 80.324 | M.01181 | 00886 | 00123 | 15/02/1999 | 18/02/1999 | DS PIDEK | DSN GOLEK / SAWAH | Karang Duren | Pakistaji | KAB. MALANG |
| 326 | 06702 | UMI ATI | 12.30.19.03.06702 | 1029 | 043-0006.0 | 80.316 | M.01182 | 00887 | 00123 | 15/02/1999 | 18/02/1999 | IL KYAI PARSEH JAWA | IL KARANGDUREN | Karang Duren | Pakistaji | KAB. MALANG |
| 327 | 06703 | H SUPRIADI | 12.30.19.03.06703 | 234 | 043-0023.0 | 80.238 | M.01183 | 00888 | 00122 | 15/02/1999 | 18/02/1999 | DS KARANGDUREN | IL KARANGDUREN | Karang Duren | Pakistaji | KAB. MALANG |
| 328 | 06704 | RANDAH | 12.30.19.03.06704 | 1035 | 043-0015.0 | 80.172 | M.01184 | 00889 | 00122 | 15/02/1999 | 18/02/1999 | DS KARANGDUREN | IL KARANGDUREN | Karang Duren | Pakistaji | KAB. MALANG |
| 329 | 06705 | DWI HERRU MULYANTO | 12.30.19.03.06705 | 593 | 054-0090.0 | 80.064 | M.01185 | 00890 | 00124 | 15/02/1999 | 18/02/1999 | DS KARANGDUREN | IL KARANGDUREN | Karang Duren | Pakistaji | KAB. MALANG |
| 330 | 06706 | SIYATI | 12.30.19.03.06706 | 150 | 002-0003.0 | 80.064 | M.01186 | 00891 | 00124 | 15/02/1999 | 18/02/1999 | DS GOLEK | DSN SERTONG | Karang Duren | Pakistaji | KAB. MALANG |
| 331 | 06707 | SARONO | 12.30.19.03.06707 | 88 | 026-0239.0 | 80.064 | M.01187 | 00892 | 00124 | 15/02/1999 | 18/02/1999 | KARANG DUREN PERMAI KDP | PERUM KARANGDUREN PERMAI | Karang Duren | Pakistaji | KAB. MALANG |
| 332 | 06708 | RINA Y | 12.30.19.03.06708 | 30 | 024-0041.0 | 79.978 | M.01188 | 00893 | 00124 | 15/02/1999 | 18/02/1999 | KARANG DUREN PERMAI | PERUM KARANGDUREN PERMAI | Karang Duren | Pakistaji | KAB. MALANG |
| 333 | 06709 | RAUN | 12.30.19.03.06709 | 689 | 034-0053.0 | 79.936 | M.01189 | 00894 | 00124 | 15/02/1999 | 18/02/1999 | DS GOLEK | DSN GOLEK / SAWAH | Karang Duren | Pakistaji | KAB. MALANG |
| 334 | 06710 | ASTIYAH | 12.30.19.03.06710 | 541 | 043-0014.0 | 79.776 | M.01190 | 00895 | 00124 | 15/02/1999 | 18/02/1999 | DS GOLEK | IL KARANGDUREN | Karang Duren | Pakistaji | KAB. MALANG |
| 335 | 06711 | HARI SUGIATI | 12.30.19.03.06711 | 299 | 026-0262.0 | 79.576 | M.01191 | 00896 | 00124 | 15/02/1999 | 18/02/1999 | IL KAUMAN | PERUM KARANGDUREN PERMAI | Karang Duren | Pakistaji | KAB. MALANG |
| 336 | 06712 | RIFAI | 12.30.19.03.06712 | 768 | 015-0019.0 | 79.524 | M.01192 | 00897 | 00124 | 15/02/1999 | 18/02/1999 | DS PIDEK | DSN GOLEK / SAWAH | Karang Duren | Pakistaji | KAB. MALANG |
| 337 | 06713 | PONIPAH | 12.30.19.03.06713 | 212 | 043-0013.0 | 79.416 | M.01193 | 00898 | 00124 | 15/02/1999 | 18/02/1999 | DS GOLEK | IL KARANGDUREN | Karang Duren | Pakistaji | KAB. MALANG |
| 338 | 06714 | ENI YULIATINUR | 12.30.19.03.06714 | 203 | 064-0013.0 | 79.344 | M.01194 | 00899 | 00124 | 15/02/1999 | 18/02/1999 | DS KARANGDUREN | IL KARANGDUREN | Karang Duren | Pakistaji | KAB. MALANG |
| 339 | 06715 | WINARSO | 12.30.19.03.06715 | 417 | 025-0004.0 | 79.190 | M.01195 | 00900 | 00125 | 15/02/1999 | 18/02/1999 | KARANG DUREN PERMAI | PERUM KARANGDUREN PERMAI | Karang Duren | Pakistaji | KAB. MALANG |
| 340 | 06716 | KARIMAN | 12.30.19.03.06716 | 377 | 031-0090.0 | 79.104 | M.01196 | 00901 | 00125 | 15/02/1999 | 18/02/1999 | DS GOLEK / KARANGDUREN DLM | DSN GOLEK / KARANGDUREN DLM | Karang Duren | Pakistaji | KAB. MALANG |
| 341 | 06717 | SUPARMAN | 12.30.19.03.06717 | 295 | 043-0021.0 | 79.036 | M.01197 | 00902 | 00125 | 15/02/1999 | 18/02/1999 | DS KARANGDUREN | IL KARANGDUREN | Karang Duren | Pakistaji | KAB. MALANG |
| 342 | 06718 | MITASH | 12.30.19.03.06718 | 306 | 043-0019.0 | 78.948 | M.01198 | 00903 | 00125 | 15/02/1999 | 18/02/1999 | DS KARANGDUREN | IL KARANGDUREN | Karang Duren | Pakistaji | KAB. MALANG |
| 343 | 06719 | RINI HANDAYANI | 12.30.19.03.06719 | 127 | 017-0010.0 | 78.876 | M.01199 | 00904 | 00125 | 15/02/1999 | 18/02/1999 | DS GOLEK | IL BAYA KARANGDUREN | Karang Duren | Pakistaji | KAB. MALANG |
| 344 | 06720 | PT. WATU BESI BAYA | 12.30.19.03.06720 | 130 | 024-0046.0 | 78.840 | M.01200 | 00905 | 00125 | 15/02/1999 | 18/02/1999 | KARANG DUREN PERMAI | PERUM KARANGDUREN PERMAI | Karang Duren | Pakistaji | KAB. MALANG |
| 345 | 06721 | RACHMATI JURNANTO | 12.30.19.03.06721 | 282 | 025-0040.0 | 78.766 | M.01201 | 00906 | 00125 | 15/02/1999 | 18/02/1999 | IL KH HAYIM ASTYARI | PERUM KARANGDUREN PERMAI | Karang Duren | Pakistaji | KAB. MALANG |
| 346 | 06722 | KUSWAN | 12.30.19.03.06722 | 389 | 012-0030.0 | 78.576 | M.01202 | 00907 | 00125 | 15/02/1999 | 18/02/1999 | PIDEK | PERUM KARANGDUREN PERMAI | Karang Duren | Pakistaji | KAB. MALANG |
| 347 | 06723 | SUMITA | 12.30.19.03.06723 | 311 | 012-0031.0 | 78.576 | M.01203 | 00908 | 00125 | 15/02/1999 | 18/02/1999 | PIDEK | DSN PIDEK | Karang Duren | Pakistaji | KAB. MALANG |
| 348 | 06724 | PAINTEN | 12.30.19.03.06724 | 348 | 043-0021.0 | 78.444 | M.01204 | 00909 | 00125 | 15/02/1999 | 18/02/1999 | DS REID PAGAK | IL KARANGDUREN | Karang Duren | Pakistaji | KAB. MALANG |
| 349 | 06725 | YUDI ISKURO | 12.30.19.03.06725 | 166 | 054-0041.0 | 78.422 | M.01205 | 00910 | 00126 | 15/02/1999 | 18/02/1999 | DS KARANGDUREN | IL KARANGDUREN | Karang Duren | Pakistaji | KAB. MALANG |
| 350 | 06726 | ILUTTIYAH | 12.30.19.03.06726 | 307 | 043-0026.0 | 78.384 | M.01206 | 00911 | 00126 | 15/02/1999 | 18/02/1999 | DS KARANGDUREN | IL KARANGDUREN | Karang Duren | Pakistaji | KAB. MALANG |
| 351 | 06727 | RUAMAH | 12.30.19.03.06727 | 373 | 024-0045.0 | 78.300 | M.01207 | 00912 | 00126 | 15/02/1999 | 18/02/1999 | DS GOLEK | IL KARANGDUREN | Karang Duren | Pakistaji | KAB. MALANG |
| 352 | 06728 | IMAM RASMADI | 12.30.19.03.06728 | 161 | 009-0110.0 | 77.976 | M.01208 | 00913 | 00126 | 15/02/1999 | 18/02/1999 | DS SERTONG | DSN SERTONG | Karang Duren | Pakistaji | KAB. MALANG |
| 353 | 06729 | SAMARU | 12.30.19.03.06729 | 241 | 012-0013.0 | 77.976 | M.01209 | 00914 | 00126 | 15/02/1999 | 18/02/1999 | DS GOLEK | DSN GOLEK / SAWAH | Karang Duren | Pakistaji | KAB. MALANG |
| 354 | 06730 | KASRI | 12.30.19.03.06730 | 104 | 043-0002.0 | 77.932 | M.01210 | 00915 | 00126 | 15/02/1999 | 18/02/1999 | IL FLAMBOYAN | IL KARANGDUREN | Karang Duren | Pakistaji | KAB. MALANG |
| 355 | 06731 | NGATENI | 12.30.19.03.06731 | 630 | 054-0043.0 | 77.932 | M.01211 | 00916 | 00126 | 15/02/1999 | 18/02/1999 | DS KARANGDUREN | IL KARANGDUREN | Karang Duren | Pakistaji | KAB. MALANG |
| 356 | 06732 | MAMATI | 12.30.19.03.06732 | 311 | 023-0016.0 | 77.940 | M.01212 | 00917 | 00127 | 15/02/1999 | 18/02/1999 | DS GOLEK | DSN GOLEK | Karang Duren | Pakistaji | KAB. MALANG |
| 357 | 06733 | H. SITI AMINAH | 12.30.19.03.06733 | 442 | 059-0033.0 | 77.868 | M.01213 | 00918 | 00127 | 15/02/1999 | 18/02/1999 | DS KARANGDUREN | IL KARANGDUREN | Karang Duren | Pakistaji | KAB. MALANG |
| 358 | 06734 | ALBAROROTUL MUNFAH | 12.30.19.03.06734 | 120 | 009-0005.0 | 77.616 | M.01214 | 00919 | 00127 | 15/02/1999 | 18/02/1999 | IL SUDIMORO | DSN SERTONGSAWAH | Karang Duren | Pakistaji | KAB. MALANG |
| 359 | 06735 | MOCH BACHRUDIN ILYAS | 12.30.19.03.06735 | 1032 | 009-0006.0 | 77.616 | M.01215 | 00920 | 00127 | 15/02/1999 | 18/02/1999 | IL SUDIMORO | DSN SERTONGSAWAH | Karang Duren | Pakistaji | KAB. MALANG |
| 360 | 06736 | SITI MACHROB | 12.30.19.03.06736 | 619 | 009-0026.0 | 77.616 | M.01216 | 00921 | 00127 | 15/02/1999 | 18/02/1999 | IL SUDIMORO | DSN SERTONG | Karang Duren | Pakistaji | KAB. MALANG |
| 361 | 06737 | RAYATUL MUNAYAROH | 12.30.19.03.06737 | 612 | 009-0027.0 | 77.616 | M.01217 | 00922 | 00127 | 15/02/1999 | 18/02/1999 | IL SUDIMORO | DSN SERTONG | Karang Duren | Pakistaji | KAB. MALANG |
| 362 | 06738 | SHOLICHAH NINMAH | 12.30.19.03.06738 | 603 | 009-0028.0 | 77.616 | M.01218 | 00923 | 00127 | 15/02/1999 | 18/02/1999 | IL SUDIMORO | DSN SERTONG | Karang Duren | Pakistaji | KAB. MALANG |
| 363 | 06739 | HI SITI ALFIYAH | 12.30.19.03.06739 | 818 | 009-0029.0 | 77.616 | M.01219 | 00924 | 00127 | 15/02/1999 | 18/02/1999 | IL SUDIMORO | DSN SERTONG | Karang Duren | Pakistaji | KAB. MALANG |
| 364 | 06740 | KARSTUYAN | 12.30.19.03.06740 | 717 | 043-0005.0 | 77.544 | M.01220 | 00925 | 00127 | 15/02/1999 | 18/02/1999 | DADAPAN PAGAK | IL KARANGDUREN | Karang Duren | Pakistaji | KAB. MALANG |
| 365 | 06741 | KUMIATI | 12.30.19.03.06741 | 216 | 024-0030.0 | 77.472 | M.01221 | 00926 | 00128 | 15/02/1999 | 18/02/1999 | DS GOLEK | DSN GOLEK | Karang Duren | Pakistaji | KAB. MALANG |
| 366 | 06742 | WINARSO | 12.30.19.03.06742 | 420 | 054-0029.0 | 77.161 | M.01222 | 00927 | 00128 | 15/02/1999 | 18/02/1999 | KARANGDUREN | IL KARANGDUREN | Karang Duren | Pakistaji | KAB. MALANG |

| | | | | | | | | | | | | | | | | | | |
|-----|-------|-----------------------|-------------------|-------------|--------|---------|-------|-------|------------|------------|------------|--------------------------|--------------------------|--------------------------|--------------------------|--------------|--------|-------------|
| 630 | 08806 | SAMSUL HIDAYAT | 12.30.19.05.08806 | 64-4-0013.0 | 72.108 | M.01532 | 01237 | 00138 | 15/02/1999 | 16/02/1999 | 16/02/1999 | DS KARANGDUREN | DS KARANGDUREN | IL KARANGDUREN | DSN SIDOMULYOSAWAH | Karang Duren | Pakisi | KAB. MALANG |
| 631 | 08807 | SUPARTO | 12.30.19.05.08807 | 035-0030.0 | 71.784 | M.01533 | 01238 | 00138 | 15/02/1999 | 15/02/1999 | 15/02/1999 | KARANG DUREN | KARANG DUREN | IL KARANGDUREN | DSN SIDOMULYOSAWAH | Karang Duren | Pakisi | KAB. MALANG |
| 632 | 08808 | SITI FATIMAH | 12.30.19.05.08808 | 052-0070.0 | 71.520 | M.01534 | 00139 | 00138 | 15/02/1999 | 15/02/1999 | 15/02/1999 | DS GOLEK | DS GOLEK | IL KARANGDUREN | DSN SIDOMULYOSAWAH | Karang Duren | Pakisi | KAB. MALANG |
| 633 | 08809 | KHUSNUL KHOTIMAH | 12.30.19.05.08809 | 029-0020.0 | 71.496 | M.01535 | 01240 | 00138 | 15/02/1999 | 15/02/1999 | 15/02/1999 | DS SERTONG | DS SERTONG | IL KARANGDUREN | DSN SIDOMULYOSAWAH | Karang Duren | Pakisi | KAB. MALANG |
| 634 | 08810 | BIAD-AR. CS | 12.30.19.05.08810 | 003-0098.0 | 71.434 | M.01536 | 01241 | 00139 | 15/02/1999 | 15/02/1999 | 15/02/1999 | DS KARANGDUREN | DS KARANGDUREN | IL KARANGDUREN | DSN SIDOMULYOSAWAH | Karang Duren | Pakisi | KAB. MALANG |
| 635 | 08811 | SUPARTO | 12.30.19.05.08811 | 054-0040.0 | 71.344 | M.01537 | 01242 | 00139 | 15/02/1999 | 15/02/1999 | 15/02/1999 | DS PIDEK | DS PIDEK | IL KARANGDUREN | DSN SIDOMULYOSAWAH | Karang Duren | Pakisi | KAB. MALANG |
| 636 | 08812 | KAYMAN. CS | 12.30.19.05.08812 | 014-00011.0 | 71.244 | M.01538 | 01243 | 00140 | 15/02/1999 | 15/02/1999 | 15/02/1999 | DS KARANGDUREN | DS KARANGDUREN | IL KARANGDUREN | DSN SIDOMULYOSAWAH | Karang Duren | Pakisi | KAB. MALANG |
| 637 | 08813 | RONON | 12.30.19.05.08813 | 054-00011.0 | 70.680 | M.01539 | 01244 | 00140 | 15/02/1999 | 15/02/1999 | 15/02/1999 | DS KARANGDUREN | DS KARANGDUREN | IL KARANGDUREN | DSN SIDOMULYOSAWAH | Karang Duren | Pakisi | KAB. MALANG |
| 638 | 08814 | MULYATI WAHYUNINGSIH | 12.30.19.05.08814 | 054-00089.0 | 70.560 | M.01540 | 01245 | 00140 | 15/02/1999 | 15/02/1999 | 15/02/1999 | DR JITU-DRITU | DR JITU-DRITU | IL KARANGDUREN | DSN SIDOMULYOSAWAH | Karang Duren | Pakisi | KAB. MALANG |
| 639 | 08815 | LASTRI | 12.30.19.05.08815 | 043-00123.0 | 70.542 | M.01541 | 01246 | 00140 | 15/02/1999 | 15/02/1999 | 15/02/1999 | DS GOLEK | DS GOLEK | IL KARANGDUREN | DSN SIDOMULYOSAWAH | Karang Duren | Pakisi | KAB. MALANG |
| 640 | 08816 | SURAHMAN | 12.30.19.05.08816 | 024-00123.0 | 70.512 | M.01542 | 01247 | 00140 | 15/02/1999 | 15/02/1999 | 15/02/1999 | DS GOLEK | DS GOLEK | IL KARANGDUREN | DSN SIDOMULYOSAWAH | Karang Duren | Pakisi | KAB. MALANG |
| 641 | 08817 | YANTI | 12.30.19.05.08817 | 024-00123.0 | 70.542 | M.01543 | 01248 | 00141 | 15/02/1999 | 15/02/1999 | 15/02/1999 | DS KARANGDUREN | DS KARANGDUREN | IL KARANGDUREN | DSN SIDOMULYOSAWAH | Karang Duren | Pakisi | KAB. MALANG |
| 642 | 08818 | SUWADI | 12.30.19.05.08818 | 062-00372.0 | 70.400 | M.01544 | 01249 | 00141 | 15/02/1999 | 15/02/1999 | 15/02/1999 | DS KARANGDUREN | DS KARANGDUREN | IL KARANGDUREN | DSN SIDOMULYOSAWAH | Karang Duren | Pakisi | KAB. MALANG |
| 643 | 08819 | SUMARTI | 12.30.19.05.08819 | 040-00372.0 | 70.280 | M.01545 | 01250 | 00141 | 15/02/1999 | 15/02/1999 | 15/02/1999 | DS KARANGDUREN | DS KARANGDUREN | IL KARANGDUREN | DSN SIDOMULYOSAWAH | Karang Duren | Pakisi | KAB. MALANG |
| 644 | 08820 | ZAINAL ABIDIN | 12.30.19.05.08820 | 025-01110.0 | 70.280 | M.01546 | 01251 | 00141 | 15/02/1999 | 15/02/1999 | 15/02/1999 | DS GOLEK | DS GOLEK | IL KARANGDUREN | DSN SIDOMULYOSAWAH | Karang Duren | Pakisi | KAB. MALANG |
| 645 | 08821 | UMI RAHAYU | 12.30.19.05.08821 | 054-00140.0 | 70.234 | M.01547 | 01252 | 00141 | 15/02/1999 | 15/02/1999 | 15/02/1999 | DS KARANGDUREN | DS KARANGDUREN | IL KARANGDUREN | DSN SIDOMULYOSAWAH | Karang Duren | Pakisi | KAB. MALANG |
| 646 | 08822 | KARSTYUN | 12.30.19.05.08822 | 054-00653.0 | 70.032 | M.01549 | 01254 | 00141 | 15/02/1999 | 15/02/1999 | 15/02/1999 | DS KARANGDUREN | DS KARANGDUREN | IL KARANGDUREN | DSN SIDOMULYOSAWAH | Karang Duren | Pakisi | KAB. MALANG |
| 647 | 08823 | ROMLY EDI SUNYOTO | 12.30.19.05.08823 | 025-00278.0 | 69.872 | M.01550 | 01255 | 00141 | 15/02/1999 | 15/02/1999 | 15/02/1999 | DS GOLEK | DS GOLEK | IL KARANGDUREN | DSN SIDOMULYOSAWAH | Karang Duren | Pakisi | KAB. MALANG |
| 648 | 08824 | WAHYU TRASTUTIK | 12.30.19.05.08824 | 043-00021.0 | 69.664 | M.01551 | 01256 | 00141 | 15/02/1999 | 15/02/1999 | 15/02/1999 | FLAMBOYAN | FLAMBOYAN | IL KARANGDUREN | DSN SIDOMULYOSAWAH | Karang Duren | Pakisi | KAB. MALANG |
| 649 | 08825 | KASRI | 12.30.19.05.08825 | 009-00099.0 | 69.254 | M.01557 | 01262 | 00142 | 15/02/1999 | 15/02/1999 | 15/02/1999 | DS SERTONG | DS SERTONG | IL KARANGDUREN | DSN SIDOMULYOSAWAH | Karang Duren | Pakisi | KAB. MALANG |
| 650 | 08826 | MISTRI | 12.30.19.05.08826 | 009-00068.0 | 69.588 | M.01552 | 01263 | 00141 | 15/02/1999 | 15/02/1999 | 15/02/1999 | ORO-ORO DOWO | ORO-ORO DOWO | IL KARANGDUREN | DSN SIDOMULYOSAWAH | Karang Duren | Pakisi | KAB. MALANG |
| 651 | 08827 | TIORRO TAHUONO | 12.30.19.05.08827 | 054-00280.0 | 69.480 | M.01553 | 01268 | 00141 | 15/02/1999 | 15/02/1999 | 15/02/1999 | DS KARANGDUREN | DS KARANGDUREN | IL KARANGDUREN | DSN SIDOMULYOSAWAH | Karang Duren | Pakisi | KAB. MALANG |
| 652 | 08828 | NGASERI NITI RAHARDJO | 12.30.19.05.08828 | 064-00123.0 | 69.480 | M.01554 | 01269 | 00141 | 15/02/1999 | 15/02/1999 | 15/02/1999 | DS WONGKERSO | DS WONGKERSO | IL KARANGDUREN | DSN SIDOMULYOSAWAH | Karang Duren | Pakisi | KAB. MALANG |
| 653 | 08829 | HUSEIN A. | 12.30.19.05.08829 | 025-00208.0 | 69.398 | M.01555 | 01260 | 00141 | 15/02/1999 | 15/02/1999 | 15/02/1999 | KARANG DUREN PERMAI KDP | KARANG DUREN PERMAI KDP | PERUM KARANGDUREN PERMAI | PERUM KARANGDUREN PERMAI | Karang Duren | Pakisi | KAB. MALANG |
| 654 | 08830 | DINDI WIBOWO | 12.30.19.05.08830 | 025-00103.0 | 69.384 | M.01556 | 01261 | 00142 | 15/02/1999 | 15/02/1999 | 15/02/1999 | PERUM KARANGDUREN PERMAI | PERUM KARANGDUREN PERMAI | PERUM KARANGDUREN PERMAI | PERUM KARANGDUREN PERMAI | Karang Duren | Pakisi | KAB. MALANG |
| 655 | 08831 | MUJLIMIN | 12.30.19.05.08831 | 040-00099.0 | 69.254 | M.01557 | 01262 | 00142 | 15/02/1999 | 15/02/1999 | 15/02/1999 | DS KARANGDUREN | DS KARANGDUREN | IL KARANGDUREN | DSN SIDOMULYOSAWAH | Karang Duren | Pakisi | KAB. MALANG |
| 656 | 08832 | PAINTEN | 12.30.19.05.08832 | 043-00020.0 | 69.228 | M.01558 | 01263 | 00142 | 15/02/1999 | 15/02/1999 | 15/02/1999 | TLOOREBO PAGAK | TLOOREBO PAGAK | IL KARANGDUREN | DSN SIDOMULYOSAWAH | Karang Duren | Pakisi | KAB. MALANG |
| 657 | 08833 | UMI KULSUM | 12.30.19.05.08833 | 057-00039.0 | 69.120 | M.01559 | 01264 | 00142 | 15/02/1999 | 15/02/1999 | 15/02/1999 | DS KARANGDUREN | DS KARANGDUREN | IL KARANGDUREN | DSN SIDOMULYOSAWAH | Karang Duren | Pakisi | KAB. MALANG |
| 658 | 08834 | ENAYAT | 12.30.19.05.08834 | 014-00099.0 | 69.120 | M.01560 | 01265 | 00142 | 15/02/1999 | 15/02/1999 | 15/02/1999 | DS PIDEK | DS PIDEK | IL KARANGDUREN | DSN SIDOMULYOSAWAH | Karang Duren | Pakisi | KAB. MALANG |
| 659 | 08835 | ZARUASIH | 12.30.19.05.08835 | 035-00029.0 | 68.940 | M.01561 | 01266 | 00142 | 15/02/1999 | 15/02/1999 | 15/02/1999 | DS KARANGDUREN | DS KARANGDUREN | IL KARANGDUREN | DSN SIDOMULYOSAWAH | Karang Duren | Pakisi | KAB. MALANG |
| 660 | 08836 | DUPPI | 12.30.19.05.08836 | 025-00024.0 | 68.880 | M.01562 | 01267 | 00142 | 15/02/1999 | 15/02/1999 | 15/02/1999 | DS GOLEK | DS GOLEK | IL KARANGDUREN | DSN SIDOMULYOSAWAH | Karang Duren | Pakisi | KAB. MALANG |
| 661 | 08837 | RUKAWI | 12.30.19.05.08837 | 009-00030.0 | 68.760 | M.01563 | 01268 | 00143 | 15/02/1999 | 15/02/1999 | 15/02/1999 | IL FLAMBOYAN | IL FLAMBOYAN | IL KARANGDUREN | DSN SIDOMULYOSAWAH | Karang Duren | Pakisi | KAB. MALANG |
| 662 | 08838 | FX MOADJI | 12.30.19.05.08838 | 054-00666.0 | 68.706 | M.01564 | 01269 | 00143 | 15/02/1999 | 15/02/1999 | 15/02/1999 | KARANG DUREN PERMAI | KARANG DUREN PERMAI | PERUM KARANGDUREN PERMAI | PERUM KARANGDUREN PERMAI | Karang Duren | Pakisi | KAB. MALANG |
| 663 | 08839 | SURJIR | 12.30.19.05.08839 | 040-00123.0 | 68.632 | M.01565 | 01270 | 00143 | 15/02/1999 | 15/02/1999 | 15/02/1999 | DS KARANGDUREN | DS KARANGDUREN | IL KARANGDUREN | DSN SIDOMULYOSAWAH | Karang Duren | Pakisi | KAB. MALANG |
| 664 | 08840 | SUTIRI | 12.30.19.05.08840 | 025-00263.0 | 68.632 | M.01566 | 01271 | 00143 | 15/02/1999 | 15/02/1999 | 15/02/1999 | DS GOLEK | DS GOLEK | IL KARANGDUREN | DSN SIDOMULYOSAWAH | Karang Duren | Pakisi | KAB. MALANG |
| 665 | 08841 | LUTIFYANI | 12.30.19.05.08841 | 043-00122.0 | 68.544 | M.01567 | 01272 | 00143 | 15/02/1999 | 15/02/1999 | 15/02/1999 | PUNGGING-PUNGGING | PUNGGING-PUNGGING | IL KARANGDUREN | DSN SIDOMULYOSAWAH | Karang Duren | Pakisi | KAB. MALANG |
| 666 | 08842 | WUJUTYANI | 12.30.19.05.08842 | 052-00091.0 | 68.370 | M.01568 | 01273 | 00144 | 15/02/1999 | 15/02/1999 | 15/02/1999 | KARANG DUREN PERMAI KDP | KARANG DUREN PERMAI KDP | IL KARANGDUREN | DSN SIDOMULYOSAWAH | Karang Duren | Pakisi | KAB. MALANG |
| 667 | 08843 | MUSTAKIM | 12.30.19.05.08843 | 026-00211.0 | 68.216 | M.01569 | 01274 | 00144 | 15/02/1999 | 15/02/1999 | 15/02/1999 | PERUM KARANGDUREN PERMAI | PERUM KARANGDUREN PERMAI | PERUM KARANGDUREN PERMAI | PERUM KARANGDUREN PERMAI | Karang Duren | Pakisi | KAB. MALANG |
| 668 | 08844 | JUARANI | 12.30.19.05.08844 | 024-00118.0 | 68.202 | M.01570 | 01275 | 00144 | 15/02/1999 | 15/02/1999 | 15/02/1999 | DS GOLEK | DS GOLEK | IL KARANGDUREN | DSN SIDOMULYOSAWAH | Karang Duren | Pakisi | KAB. MALANG |
| 669 | 08845 | DRA TUTIK MUJAWANAH | 12.30.19.05.08845 | 044-00116.0 | 68.184 | M.01571 | 01276 | 00144 | 15/02/1999 | 15/02/1999 | 15/02/1999 | DS KARANGDUREN | DS KARANGDUREN | IL KARANGDUREN | DSN SIDOMULYOSAWAH | Karang Duren | Pakisi | KAB. MALANG |
| 670 | 08846 | KAASH | 12.30.19.05.08846 | 003-00763.0 | 68.160 | M.01572 | 01277 | 00144 | 15/02/1999 | 15/02/1999 | 15/02/1999 | DS SERTONG | DS SERTONG | IL KARANGDUREN | DSN SIDOMULYOSAWAH | Karang Duren | Pakisi | KAB. MALANG |
| 671 | 08847 | DWI HERNU MULLANTO | 12.30.19.05.08847 | 054-00120.0 | 67.860 | M.01573 | 01278 | 00145 | 15/02/1999 | 15/02/1999 | 15/02/1999 | DS KARANGDUREN | DS KARANGDUREN | IL KARANGDUREN | DSN SIDOMULYOSAWAH | Karang Duren | Pakisi | KAB. MALANG |
| 672 | 08848 | SUBANDI | 12.30.19.05.08848 | 031-00004.0 | 67.836 | M.01574 | 01279 | 00145 | 15/02/1999 | 15/02/1999 | 15/02/1999 | DS KARANGDUREN | DS KARANGDUREN | IL KARANGDUREN | DSN SIDOMULYOSAWAH | Karang Duren | Pakisi | KAB. MALANG |
| 673 | 08849 | AGUS MURKHLIS | 12.30.19.05.08849 | 060-00300.0 | 67.824 | M.01575 | 01280 | 00145 | 15/02/1999 | 15/02/1999 | 15/02/1999 | IL RAYA KARANGDUREN | IL RAYA KARANGDUREN | IL KARANGDUREN | DSN SIDOMULYOSAWAH | Karang Duren | Pakisi | KAB. MALANG |
| 674 | 08850 | SITI KHUTOMAH | 12.30.19.05.08850 | 054-01260.0 | 67.824 | M.01576 | 01281 | 00145 | 15/02/1999 | 15/02/1999 | 15/02/1999 | DS KARANGDUREN | DS KARANGDUREN | IL KARANGDUREN | DSN SIDOMULYOSAWAH | Karang Duren | Pakisi | KAB. MALANG |
| 675 | 08851 | SUDARMO FX | 12.30.19.05.08851 | 025-04880.0 | 67.756 | M.01577 | 01283 | 00145 | 15/02/1999 | 15/02/1999 | 15/02/1999 | KAWI | KAWI | IL KARANGDUREN | DSN SIDOMULYOSAWAH | Karang Duren | Pakisi | KAB. MALANG |
| 676 | 08852 | SUD RIYANTO | 12.30.19.05.08852 | 061-00030.0 | 67.712 | M.01578 | 01285 | 00145 | 15/02/1999 | 15/02/1999 | 15/02/1999 | DS KARANGDUREN | DS KARANGDUREN | IL KARANGDUREN | DSN SIDOMULYOSAWAH | Karang Duren | Pakisi | KAB. MALANG |
| 677 | 08853 | SUNARSI | 12.30.19.05.08853 | 025-00074.0 | 67.690 | M.01579 | 01284 | 00145 | 15/02/1999 | 15/02/1999 | 15/02/1999 | DS GOLEK | DS GOLEK | IL KARANGDUREN | DSN SIDOMULYOSAWAH | Karang Duren | Pakisi | KAB. MALANG |
| 678 | 08854 | INAYATIRASMANI | 12.30.19.05.08854 | 019-00001.0 | 67.680 | M.01580 | 01283 | 00144 | 15/02/1999 | 15/02/1999 | 15/02/1999 | DS PIDEK | DS PIDEK | IL KARANGDUREN | DSN SIDOMULYOSAWAH | Karang Duren | Pakisi | KAB. MALANG |
| 679 | 08855 | RAKIM | 12.30.19.05.08855 | 057-00170.0 | 67.566 | M.01581 | 01286 | 00144 | 15/02/1999 | 15/02/1999 | 15/02/1999 | DS KARANGDUREN | DS KARANGDUREN | IL KARANGDUREN | DSN SIDOMULYOSAWAH | Karang Duren | Pakisi | KAB. MALANG |
| 680 | 08856 | SUNARYO | 12.30.19.05.08856 | 043-0103.0 | 67.536 | M.01582 | 01287 | 00144 | 15/02/1999 | 15/02/1999 | 15/02/1999 | DS SERTONG | DS SERTONG | IL KARANGDUREN | DSN SIDOMULYOSAWAH | Karang Duren | Pakisi | KAB. MALANG |
| 681 | 08857 | SITI FATIMAH | 12.30.19.05.08857 | 043-00470.0 | 67.496 | M.01583 | 01288 | 00145 | 15/02/1999 | 15/02/1999 | 15/02/1999 | DS KARANGDUREN | DS KARANGDUREN | IL KARANGDUREN | DSN SIDOMULYOSAWAH | Karang Duren | Pakisi | KAB. MALANG |
| 682 | 08858 | SUTRISNO | 12.30.19.05.08858 | 014-00143.0 | 67.440 | M.01584 | 01289 | 00143 | 15/02/1999 | 15/02/1999 | 15/02/1999 | DS PIDEK | DS PIDEK | IL KARANGDUREN | DSN SIDOMULYOSAWAH | Karang Duren | Pakisi | KAB. MALANG |
| 683 | 08859 | SAELAY | 12.30.19.05.08859 | 026-00278.0 | 67.340 | M.01585 | 01290 | 00143 | 15/02/1999 | 15/02/1999 | 15/02/1999 | KARANG DUREN PERMAI KDP | KARANG DUREN PERMAI KDP | PERUM KARANGDUREN PERMAI | PERUM KARANGDUREN PERMAI | Karang Duren | Pakisi | KAB. MALANG |
| 684 | 08860 | SUBSTANTI | 12 | | | | | | | | | | | | | | | |

| | | | | | | | | | | | | | | | | |
|-----|-------|------------------------|-------------------|------|------------|--------|---------|-------|-------|------------|------------|---------------------------|---------------------------|--------------|--------|-------------|
| 693 | 08869 | KARYADI | 12.30.19.03.00869 | 220 | 026-0217.0 | 66.246 | M.01595 | 01300 | 00196 | 15/02/1999 | 16/02/1999 | KARANG DUREN PERMAI KDP | PERUM KARANGDUREN PERMAI | Karang Duren | Pakisi | KAB. MALANG |
| 694 | 08870 | IR NUR TRIMIDZI | 12.30.19.03.00870 | 603 | 058-0043.0 | 66.234 | M.01596 | 01301 | 00196 | 15/02/1999 | 16/02/1999 | DS KARANGDUREN | JL KARANGDUREN | Karang Duren | Pakisi | KAB. MALANG |
| 695 | 08871 | MAHENDRA SUI-TAN SYAH | 12.30.19.03.00871 | 186 | 057-0005.0 | 66.230 | M.01597 | 01302 | 00197 | 15/02/1999 | 16/02/1999 | DS KARANGDUREN | JL KARANGDUREN | Karang Duren | Pakisi | KAB. MALANG |
| 696 | 08872 | NAKIL UDIN | 12.30.19.03.00872 | 604 | 026-0013.0 | 66.107 | M.01598 | 01303 | 00197 | 15/02/1999 | 16/02/1999 | PERUM KARANGDUREN PERMAI | JL KARANGDUREN PERMAI | Karang Duren | Pakisi | KAB. MALANG |
| 697 | 08873 | NGATIMIN | 12.30.19.03.00873 | 178 | 054-0013.0 | 66.130 | M.01599 | 01304 | 00197 | 15/02/1999 | 16/02/1999 | DS KARANGDUREN | JL KARANGDUREN | Karang Duren | Pakisi | KAB. MALANG |
| 698 | 08874 | SUGANTO | 12.30.19.03.00874 | 243 | 024-0023.0 | 66.950 | M.01600 | 01305 | 00197 | 15/02/1999 | 16/02/1999 | DS KARANGDUREN | JL KARANGDUREN | Karang Duren | Pakisi | KAB. MALANG |
| 699 | 08875 | SUCIATI | 12.30.19.03.00875 | 251 | 059-0062.0 | 65.844 | M.01601 | 01306 | 00197 | 15/02/1999 | 16/02/1999 | DS KARANGDUREN | JL KARANGDUREN | Karang Duren | Pakisi | KAB. MALANG |
| 700 | 08876 | TANOHRI | 12.30.19.03.00876 | 103 | 005-0009.0 | 65.844 | M.01602 | 01307 | 00197 | 15/02/1999 | 16/02/1999 | DSN SENTONGSAWAH | DSN SENTONGSAWAH | Karang Duren | Pakisi | KAB. MALANG |
| 701 | 08877 | H. SOFYAHN | 12.30.19.03.00877 | 88 | 040-0027.0 | 65.732 | M.01603 | 01308 | 00197 | 15/02/1999 | 16/02/1999 | DS KARANGDUREN | JL KARANGDUREN | Karang Duren | Pakisi | KAB. MALANG |
| 702 | 08878 | SOFYAHN | 12.30.19.03.00878 | 302 | 070-0010.0 | 65.726 | M.01604 | 01309 | 00197 | 15/02/1999 | 16/02/1999 | DS KARANGDUREN | JL KARANGDUREN | Karang Duren | Pakisi | KAB. MALANG |
| 703 | 08879 | TARJANTO | 12.30.19.03.00879 | 317 | 005-0003.0 | 65.628 | M.01605 | 01310 | 00197 | 15/02/1999 | 16/02/1999 | DS KARANGDUREN | JL KARANGDUREN | Karang Duren | Pakisi | KAB. MALANG |
| 704 | 08880 | NIKA PRAMESTUTI | 12.30.19.03.00880 | 170 | 026-0230.0 | 65.548 | M.01614 | 01119 | 00001 | 15/02/1999 | 16/02/1999 | KARANG DUREN PERMAI KDP | PERUM KARANGDUREN PERMAI | Karang Duren | Pakisi | KAB. MALANG |
| 705 | 08881 | AGUS SLAMET | 12.30.19.03.00881 | 74 | 026-0230.0 | 65.548 | M.01615 | 01120 | 00001 | 15/02/1999 | 16/02/1999 | KARANG DUREN PERMAI KDP | PERUM KARANGDUREN PERMAI | Karang Duren | Pakisi | KAB. MALANG |
| 706 | 08882 | DARUS WARSJA | 12.30.19.03.00882 | 140 | 004-0004.0 | 65.134 | M.01616 | 01121 | 00001 | 15/02/1999 | 16/02/1999 | DSN SENTONGSAWAH | DSN SENTONGSAWAH | Karang Duren | Pakisi | KAB. MALANG |
| 707 | 08883 | ETI RETNO S. | 12.30.19.03.00883 | 240 | 026-0223.0 | 65.064 | M.01617 | 01122 | 00001 | 15/02/1999 | 16/02/1999 | KARANG DUREN PERMAI KDP | PERUM KARANGDUREN PERMAI | Karang Duren | Pakisi | KAB. MALANG |
| 708 | 08884 | SUSRIAN DIJANAWATI | 12.30.19.03.00884 | 127 | 026-0241.0 | 65.064 | M.01618 | 01123 | 00001 | 15/02/1999 | 16/02/1999 | KARANG DUREN PERMAI KDP | PERUM KARANGDUREN PERMAI | Karang Duren | Pakisi | KAB. MALANG |
| 709 | 08885 | KURNIAWAN TURBAYONI | 12.30.19.03.00885 | 659 | 026-0271.0 | 65.064 | M.01619 | 01124 | 00004 | 15/02/1999 | 16/02/1999 | KARANG DUREN PERMAI KDP | PERUM KARANGDUREN PERMAI | Karang Duren | Pakisi | KAB. MALANG |
| 710 | 08886 | BATAHI | 12.30.19.03.00886 | 330 | 047-0015.0 | 64.944 | M.01620 | 01125 | 00001 | 15/02/1999 | 16/02/1999 | DS KARANGDUREN | JL KARANGDUREN | Karang Duren | Pakisi | KAB. MALANG |
| 711 | 08887 | SITI RUKAYAH | 12.30.19.03.00887 | 345 | 019-0007.0 | 64.432 | M.01621 | 01126 | 00004 | 15/02/1999 | 16/02/1999 | DS PIDEK | DSN PIDEK | Karang Duren | Pakisi | KAB. MALANG |
| 712 | 08888 | RUMINI SUTRIS | 12.30.19.03.00888 | 190 | 016-0096.0 | 64.800 | M.01622 | 01127 | 00004 | 15/02/1999 | 16/02/1999 | DS PIDEK | DSN PIDEK | Karang Duren | Pakisi | KAB. MALANG |
| 713 | 08889 | SOCIHMAD ASMAI | 12.30.19.03.00889 | 162 | 018-0073.0 | 64.720 | M.01623 | 01128 | 00001 | 15/02/1999 | 16/02/1999 | PERUM KARANG DUREN PERMAI | JL KARANGDUREN | Karang Duren | Pakisi | KAB. MALANG |
| 714 | 08890 | SARONI | 12.30.19.03.00890 | 111 | 026-0474.0 | 64.700 | M.01624 | 01129 | 00001 | 15/02/1999 | 16/02/1999 | PERUM KARANG DUREN PERMAI | JL R R CANDI | Karang Duren | Pakisi | KAB. MALANG |
| 715 | 08891 | TARJANTO | 12.30.19.03.00891 | 210 | 001-0003.0 | 64.688 | M.01625 | 01130 | 00001 | 15/02/1999 | 16/02/1999 | GENENGAN | PERUM KARANGDUREN PERMAI | Karang Duren | Pakisi | KAB. MALANG |
| 716 | 08892 | M. YASIN | 12.30.19.03.00892 | 229 | 026-0019.0 | 64.476 | M.01626 | 01131 | 00001 | 15/02/1999 | 16/02/1999 | GENENGAN | PERUM KARANGDUREN PERMAI | Karang Duren | Pakisi | KAB. MALANG |
| 717 | 08893 | NGASER | 12.30.19.03.00893 | 206 | 065-0094.0 | 64.432 | M.01627 | 01132 | 00002 | 15/02/1999 | 16/02/1999 | DS KARANGDUREN | DS KARANGDUREN | Karang Duren | Pakisi | KAB. MALANG |
| 718 | 08894 | H. IMAM JAZILI | 12.30.19.03.00894 | 194 | 026-0224.0 | 64.336 | M.01628 | 01133 | 00002 | 15/02/1999 | 16/02/1999 | PERUM KARANG DUREN PERMAI | JL KARANGDUREN PERMAI | Karang Duren | Pakisi | KAB. MALANG |
| 719 | 08895 | WITO WIDODO | 12.30.19.03.00895 | 193 | 054-0081.0 | 64.040 | M.01630 | 01135 | 00002 | 15/02/1999 | 16/02/1999 | DS KARANGDUREN | JL KARANGDUREN | Karang Duren | Pakisi | KAB. MALANG |
| 720 | 08896 | RATNA WIDYASARI | 12.30.19.03.00896 | 306 | 016-0007.0 | 63.882 | M.01631 | 01136 | 00002 | 15/02/1999 | 16/02/1999 | KARANG DUREN PERMAI KDP | PERUM KARANGDUREN PERMAI | Karang Duren | Pakisi | KAB. MALANG |
| 721 | 08897 | SUKAYATI | 12.30.19.03.00897 | 172 | 016-0015.0 | 63.974 | M.01632 | 01137 | 00002 | 15/02/1999 | 16/02/1999 | GADING | DSN GOLEK /SAWAH | Karang Duren | Pakisi | KAB. MALANG |
| 722 | 08898 | H. IMAM DIAZULI | 12.30.19.03.00898 | 177 | 026-0226.0 | 63.882 | M.01633 | 01138 | 00002 | 15/02/1999 | 16/02/1999 | KARANG DUREN PERMAI KDP | PERUM KARANGDUREN PERMAI | Karang Duren | Pakisi | KAB. MALANG |
| 723 | 08899 | MATRIANI | 12.30.19.03.00899 | 147 | 001-0007.0 | 63.864 | M.01634 | 01139 | 00002 | 15/02/1999 | 16/02/1999 | GENENGAN | PERUM KARANGDUREN PERMAI | Karang Duren | Pakisi | KAB. MALANG |
| 724 | 08900 | UMANI | 12.30.19.03.00900 | 300 | 026-0432.0 | 63.828 | M.01635 | 01140 | 00002 | 15/02/1999 | 16/02/1999 | DSN GOLEK | DSN GOLEK | Karang Duren | Pakisi | KAB. MALANG |
| 725 | 08901 | SABDI | 12.30.19.03.00901 | 207 | 022-0057.0 | 63.696 | M.01636 | 01141 | 00004 | 15/02/1999 | 16/02/1999 | DS GOLEK | DSN GOLEK | Karang Duren | Pakisi | KAB. MALANG |
| 726 | 08902 | SULJADI | 12.30.19.03.00902 | 238 | 020-0009.0 | 63.684 | M.01637 | 01142 | 00004 | 15/02/1999 | 16/02/1999 | KEPANJEN | DSN PIDEK | Karang Duren | Pakisi | KAB. MALANG |
| 727 | 08903 | DRA TRISNOWATI | 12.30.19.03.00903 | 233 | 041-0058.0 | 63.680 | M.01638 | 01143 | 00004 | 15/02/1999 | 16/02/1999 | SALAK | JL KARANGDUREN | Karang Duren | Pakisi | KAB. MALANG |
| 728 | 08904 | KAYEM | 12.30.19.03.00904 | 226 | 005-0065.0 | 63.540 | M.01639 | 01144 | 00004 | 15/02/1999 | 16/02/1999 | DS SENTONG | DSN SENTONG | Karang Duren | Pakisi | KAB. MALANG |
| 729 | 08905 | SUWARNI | 12.30.19.03.00905 | 324 | 020-0068.0 | 63.432 | M.01640 | 01145 | 00004 | 15/02/1999 | 16/02/1999 | PERUM CEMPAKA PUTH | DSN GOLEK | Karang Duren | Pakisi | KAB. MALANG |
| 730 | 08906 | SUDARNI | 12.30.19.03.00906 | 241 | 024-0011.0 | 63.432 | M.01641 | 01146 | 00004 | 15/02/1999 | 16/02/1999 | KERUNDEN | DSN PIDEK | Karang Duren | Pakisi | KAB. MALANG |
| 731 | 08907 | NUR HASNIH | 12.30.19.03.00907 | 3497 | 031-0026.0 | 63.112 | M.01642 | 01147 | 00003 | 15/02/1999 | 16/02/1999 | DS GOLEK /KARANGDUREN DLM | DSN GOLEK/KARANGDUREN DLM | Karang Duren | Pakisi | KAB. MALANG |
| 732 | 08908 | MUNAWAROH | 12.30.19.03.00908 | 4625 | 031-0089.0 | 63.104 | M.01643 | 01148 | 00003 | 15/02/1999 | 16/02/1999 | DS GOLEK /KARANGDUREN DLM | DSN GOLEK/KARANGDUREN DLM | Karang Duren | Pakisi | KAB. MALANG |
| 733 | 08909 | IGB. M. ASTU BAYU A.D. | 12.30.19.03.00909 | 1035 | 026-0499.0 | 63.094 | M.01644 | 01149 | 00003 | 15/02/1999 | 16/02/1999 | KARANG DUREN PERMAI KDP | PERUM KARANGDUREN PERMAI | Karang Duren | Pakisi | KAB. MALANG |
| 734 | 08910 | WARA WIRASTHI | 12.30.19.03.00910 | 1369 | 026-0499.0 | 63.094 | M.01645 | 01150 | 00003 | 15/02/1999 | 16/02/1999 | PERUM KARANGDUREN PERMAI | PERUM KARANGDUREN PERMAI | Karang Duren | Pakisi | KAB. MALANG |
| 735 | 08911 | REVITA FEBRIANI | 12.30.19.03.00911 | 318 | 044-0013.0 | 63.094 | M.01646 | 01151 | 00003 | 15/02/1999 | 16/02/1999 | PERUM KARANG DUREN PERMAI | PERUM KARANGDUREN PERMAI | Karang Duren | Pakisi | KAB. MALANG |
| 736 | 08912 | BALIAH | 12.30.19.03.00912 | 3919 | 026-0408.0 | 63.074 | M.01647 | 01152 | 00005 | 15/02/1999 | 16/02/1999 | SUDOTO WETAN | JL KARANGDUREN | Karang Duren | Pakisi | KAB. MALANG |
| 737 | 08913 | KASATI | 12.30.19.03.00913 | 313 | 027-0100.0 | 62.820 | M.01648 | 01153 | 00005 | 15/02/1999 | 16/02/1999 | DS GOLEK | DSN GOLEK | Karang Duren | Pakisi | KAB. MALANG |
| 738 | 08914 | HESTI WARYU R | 12.30.19.03.00914 | 342 | 024-0059.0 | 62.820 | M.01649 | 01154 | 00005 | 15/02/1999 | 16/02/1999 | DS KARANGDUREN | JL KARANGDUREN | Karang Duren | Pakisi | KAB. MALANG |
| 739 | 08915 | SULASTRI | 12.30.19.03.00915 | 267 | 054-0109.0 | 63.784 | M.01650 | 01155 | 00006 | 15/02/1999 | 16/02/1999 | DS KARANGDUREN | JL KARANGDUREN | Karang Duren | Pakisi | KAB. MALANG |
| 740 | 08916 | PT WATU BESI BAYA | 12.30.19.03.00916 | 188 | 026-0044.0 | 63.646 | M.01651 | 01156 | 00004 | 15/02/1999 | 16/02/1999 | PERUM KARANGDUREN PERMAI | PERUM KARANGDUREN PERMAI | Karang Duren | Pakisi | KAB. MALANG |
| 741 | 08917 | MARSIKI | 12.30.19.03.00917 | 179 | 012-0020.0 | 62.546 | M.01652 | 01137 | 00006 | 15/02/1999 | 16/02/1999 | DS PIDEK | DSN GOLEK /SAWAH | Karang Duren | Pakisi | KAB. MALANG |
| 742 | 08918 | GUREIA /DWIHERNU | 12.30.19.03.00918 | 171 | 014-0078.0 | 62.546 | M.01653 | 01138 | 00006 | 15/02/1999 | 16/02/1999 | DS KARANGDUREN | JL KARANGDUREN | Karang Duren | Pakisi | KAB. MALANG |
| 743 | 08919 | RAMUHAH /FARUN | 12.30.19.03.00919 | 357 | 020-0068.0 | 62.478 | M.01654 | 01139 | 00005 | 15/02/1999 | 16/02/1999 | DS KARANGDUREN | JL KARANGDUREN | Karang Duren | Pakisi | KAB. MALANG |
| 744 | 08920 | SUGIHO | 12.30.19.03.00920 | 313 | 010-0037.0 | 62.336 | M.01655 | 01160 | 00005 | 15/02/1999 | 16/02/1999 | DSN SENTONG | DSN SENTONG | Karang Duren | Pakisi | KAB. MALANG |
| 745 | 08921 | TANBAR | 12.30.19.03.00921 | 322 | 026-0230.0 | 62.306 | M.01656 | 01161 | 00005 | 15/02/1999 | 16/02/1999 | KARANG DUREN PERMAI KDP | PERUM KARANGDUREN PERMAI | Karang Duren | Pakisi | KAB. MALANG |
| 746 | 08922 | SULASTRI | 12.30.19.03.00922 | 70 | 005-0079.0 | 62.266 | M.01657 | 01162 | 00006 | 15/02/1999 | 16/02/1999 | DSN SENTONG | DSN SENTONG | Karang Duren | Pakisi | KAB. MALANG |
| 747 | 08923 | WAHIB | 12.30.19.03.00923 | 38 | 046-0072.0 | 62.208 | M.01658 | 01163 | 00006 | 15/02/1999 | 16/02/1999 | DS KARANGDUREN | JL KARANGDUREN | Karang Duren | Pakisi | KAB. MALANG |
| 748 | 08924 | BATAH | 12.30.19.03.00924 | 21 | 025-0028.0 | 61.911 | M.01659 | 01164 | 00006 | 15/02/1999 | 16/02/1999 | DS WONGKASRI PAKISAJI | JL KARANGDUREN | Karang Duren | Pakisi | KAB. MALANG |
| 749 | 08925 | TUMI | 12.30.19.03.00925 | 256 | 012-0020.0 | 61.883 | M.01660 | 01165 | 00006 | 15/02/1999 | 16/02/1999 | DS PIDEK | DSN PIDEK | Karang Duren | Pakisi | KAB. MALANG |
| 750 | 08926 | MANSINI | 12.30.19.03.00926 | 146 | 033-0043.0 | 61.824 | M.01661 | 01166 | 00006 | 15/02/1999 | 16/02/1999 | DS GOLEK | DSN GOLEK | Karang Duren | Pakisi | KAB. MALANG |
| 751 | 08927 | BAMUANG SOBIDJO | 12.30.19.03.00927 | 195 | 037-0047.0 | 61.802 | M.01662 | 01167 | 00006 | 15/02/1999 | 16/02/1999 | DS KARANGDUREN | JL KARANGDUREN | Karang Duren | Pakisi | KAB. MALANG |
| 752 | 08928 | DIJURNANO | 12.30.19.03.00928 | 116 | 034-0097.0 | 61.596 | M.01663 | 01168 | 00006 | 15/02/1999 | 16/02/1999 | DSN GOLEK | DSN GOLEK | Karang Duren | Pakisi | KAB. MALANG |
| 753 | 08929 | ABDUL SOMAD | 12.30.19.03.00929 | 226 | 013-0088.0 | 61.536 | M.01664 | 01169 | 00005 | 15/02/1999 | 16/02/1999 | DS PIDEK | DSN PIDEK | Karang Duren | Pakisi | KAB. MALANG |
| 754 | 08930 | IMAM/NAVAH | 12.30.19.03.00930 | 526 | 013-0088.0 | 61.518 | M.01665 | 01170 | 00005 | 15/02/1999 | 16/02/1999 | KARANG DUREN PERMAI KDP | PERUM KARANGDUREN PERMAI | Karang Duren | Pakisi | KAB. MALANG |
| 755 | 08931 | R. AYU MUSWARI | 12.30.19.03.00931 | 218 | 026-0232.0 | 61.518 | M.01665 | 011 | | | | | | | | |

| | | | | | | | | | | | | | | | | | |
|-------|-------------|---------|--------------|----------------|------------------------------|------------------------------|-----------|-------|---------|------------|------------|------------|-------------------|----------------------|-------------------|-------|-------|
| 09932 | KAB. MALANG | Padaisi | Kemang Duren | IL KARANGDUREN | DS KARANGDUREN | 1402/1999 | 05005 | 01171 | M.01466 | 61.488 | 045.0022.0 | 61.488 | 12.30.19.05.00932 | MULYADI | 756 | 09932 | |
| 09933 | KAB. MALANG | Padaisi | Kemang Duren | IL KARANGDUREN | DS KARANGDUREN | 1402/1999 | 00008 | 01174 | M.01469 | 61.476 | 027.0008.0 | 61.466 | 12.30.19.05.00933 | SYAKSURI | 759 | 09933 | |
| 09934 | KAB. MALANG | Padaisi | Kemang Duren | IL KARANGDUREN | DS KARANGDUREN | 1402/1999 | 00008 | 01172 | M.01468 | 61.476 | 045.0030.0 | 61.476 | 12.30.19.05.00934 | ALFATH | 758 | 09934 | |
| 09935 | KAB. MALANG | Padaisi | Kemang Duren | IL KARANGDUREN | DS KARANGDUREN | 1402/1999 | 00008 | 01171 | M.01467 | 61.488 | 047.0014.0 | 61.488 | 12.30.19.05.00935 | SURYAWATI | 757 | 09935 | |
| 09936 | KAB. MALANG | Padaisi | Kemang Duren | IL KARANGDUREN | DS KARANGDUREN | 1402/1999 | 00008 | 01175 | M.01470 | 61.444 | 045.0023.0 | 61.444 | 12.30.19.05.00936 | SITI ROKHMATI | 760 | 09936 | |
| 09937 | KAB. MALANG | Padaisi | Kemang Duren | IL KARANGDUREN | DS GOLEK | DS GOLEK | 1402/1999 | 00007 | M.01471 | 60.850 | 034.0025.0 | 60.850 | 12.30.19.05.00937 | SITI ROKHMATI | 761 | 09937 | |
| 09938 | KAB. MALANG | Padaisi | Kemang Duren | IL KARANGDUREN | DS KARANGDUREN | DS KARANGDUREN | 1402/1999 | 00008 | M.01470 | 61.444 | 045.0023.0 | 61.444 | 12.30.19.05.00938 | DRS NURLOMONO | 762 | 09938 | |
| 09939 | KAB. MALANG | Padaisi | Kemang Duren | IL KARANGDUREN | DS KARANGDUREN | DS KARANGDUREN | 1402/1999 | 00007 | M.01473 | 60.450 | 009.0002.0 | 60.450 | 12.30.19.05.00939 | SRIHATI | 763 | 09939 | |
| 09940 | KAB. MALANG | Padaisi | Kemang Duren | IL KARANGDUREN | DS KARANGDUREN | DS KARANGDUREN | 1402/1999 | 00007 | M.01474 | 60.336 | 026.0254.0 | 60.336 | 12.30.19.05.00940 | SISWATI | 764 | 09940 | |
| 09941 | KAB. MALANG | Padaisi | Kemang Duren | IL KARANGDUREN | PERUM KARANGDUREN PERMAL KDP | DS PIDEK | 1402/1999 | 00007 | M.01475 | 60.073 | 014.0043.0 | 60.073 | 12.30.19.05.00941 | MUHANNAD YULIANTO | 765 | 09941 | |
| 09942 | KAB. MALANG | Padaisi | Kemang Duren | IL KARANGDUREN | PERUM KARANGDUREN PERMAL KDP | DS PIDEK | 1402/1999 | 00007 | M.01476 | 60.931 | 062.0008.0 | 60.931 | 12.30.19.05.00942 | ANANAS NODONO | 766 | 09942 | |
| 09943 | KAB. MALANG | Padaisi | Kemang Duren | IL KARANGDUREN | PERUM KARANGDUREN PERMAL KDP | DS KARANGDUREN | 1402/1999 | 00004 | M.01477 | 59.840 | 031.0699.0 | 59.840 | 12.30.19.05.00943 | SAMSURI | 767 | 09943 | |
| 09944 | KAB. MALANG | Padaisi | Kemang Duren | IL KARANGDUREN | PERUM KARANGDUREN PERMAL KDP | DS KARANGDUREN | 1402/1999 | 00008 | M.01478 | 59.796 | 041.0026.0 | 59.796 | 12.30.19.05.00944 | SUMARTI | 768 | 09944 | |
| 09945 | KAB. MALANG | Padaisi | Kemang Duren | IL KARANGDUREN | PERUM KARANGDUREN PERMAL KDP | DS KARANGDUREN | 1402/1999 | 00008 | M.01479 | 59.712 | 046.0009.0 | 59.712 | 12.30.19.05.00945 | WARDIYATI | 769 | 09945 | |
| 09946 | KAB. MALANG | Padaisi | Kemang Duren | IL KARANGDUREN | PERUM KARANGDUREN PERMAL KDP | DS KARANGDUREN | 1402/1999 | 00008 | M.01480 | 59.632 | 003.0104.0 | 59.632 | 12.30.19.05.00946 | WARDIYATI | 770 | 09946 | |
| 09947 | KAB. MALANG | Padaisi | Kemang Duren | IL KARANGDUREN | PERUM KARANGDUREN PERMAL KDP | DS SENTONO | 1402/1999 | 00008 | M.01481 | 59.640 | 026.0028.0 | 59.640 | 12.30.19.05.00947 | AGUS WAHYUD/ISMATI | 771 | 09947 | |
| 09948 | KAB. MALANG | Padaisi | Kemang Duren | IL KARANGDUREN | PERUM KARANGDUREN PERMAL KDP | DS KENDAL PAVAK | 1402/1999 | 00011 | M.01482 | 59.616 | 044.0027.0 | 59.616 | 12.30.19.05.00948 | IRWATI | 772 | 09948 | |
| 09949 | KAB. MALANG | Padaisi | Kemang Duren | IL KARANGDUREN | PERUM KARANGDUREN PERMAL KDP | PERUM KARANGDUREN PERMAL KDP | 1402/1999 | 00009 | M.01483 | 59.548 | 026.0210.0 | 59.548 | 12.30.19.05.00949 | WIJIK NAWATI | 773 | 09949 | |
| 09950 | KAB. MALANG | Padaisi | Kemang Duren | IL KARANGDUREN | PERUM KARANGDUREN PERMAL KDP | PERUM KARANGDUREN PERMAL KDP | 1402/1999 | 00009 | M.01484 | 59.548 | 026.0218.0 | 59.548 | 12.30.19.05.00950 | BUDHY PRADIPTA | 774 | 09950 | |
| 09951 | KAB. MALANG | Padaisi | Kemang Duren | IL KARANGDUREN | PERUM KARANGDUREN PERMAL KDP | PERUM KARANGDUREN PERMAL KDP | 1402/1999 | 00009 | M.01485 | 59.548 | 026.0218.0 | 59.548 | 12.30.19.05.00951 | YAYUK/SRI RAHAYU | 775 | 09951 | |
| 09952 | KAB. MALANG | Padaisi | Kemang Duren | IL KARANGDUREN | PERUM KARANGDUREN PERMAL KDP | PERUM KARANGDUREN PERMAL KDP | 1402/1999 | 00009 | M.01486 | 59.548 | 026.0219.0 | 59.548 | 12.30.19.05.00952 | BUDIANTO | 776 | 09952 | |
| 09953 | KAB. MALANG | Padaisi | Kemang Duren | IL KARANGDUREN | PERUM KARANGDUREN PERMAL KDP | PERUM KARANGDUREN PERMAL KDP | 1402/1999 | 00009 | M.01487 | 59.548 | 026.0221.0 | 59.548 | 12.30.19.05.00953 | ALI NANSYUR | 777 | 09953 | |
| 09954 | KAB. MALANG | Padaisi | Kemang Duren | IL KARANGDUREN | PERUM KARANGDUREN PERMAL KDP | PERUM KARANGDUREN PERMAL KDP | 1402/1999 | 00009 | M.01488 | 59.548 | 026.0222.0 | 59.548 | 12.30.19.05.00954 | SUDITO | 778 | 09954 | |
| 09955 | KAB. MALANG | Padaisi | Kemang Duren | IL KARANGDUREN | PERUM KARANGDUREN PERMAL KDP | PERUM KARANGDUREN PERMAL KDP | 1402/1999 | 00010 | M.01489 | 59.548 | 026.0229.0 | 59.548 | 12.30.19.05.00955 | SUCIPTO | 779 | 09955 | |
| 09956 | KAB. MALANG | Padaisi | Kemang Duren | IL KARANGDUREN | PERUM KARANGDUREN PERMAL KDP | PERUM KARANGDUREN PERMAL KDP | 1402/1999 | 00010 | M.01490 | 59.548 | 026.0235.0 | 59.548 | 12.30.19.05.00956 | SUNARAH | 780 | 09956 | |
| 09957 | KAB. MALANG | Padaisi | Kemang Duren | IL KARANGDUREN | PERUM KARANGDUREN PERMAL KDP | PERUM KARANGDUREN PERMAL KDP | 1402/1999 | 00010 | M.01491 | 59.548 | 026.0237.0 | 59.548 | 12.30.19.05.00957 | SRI UNAMAH | 781 | 09957 | |
| 09958 | KAB. MALANG | Padaisi | Kemang Duren | IL KARANGDUREN | PERUM KARANGDUREN PERMAL KDP | PERUM KARANGDUREN PERMAL KDP | 1402/1999 | 00010 | M.01492 | 59.548 | 026.0238.0 | 59.548 | 12.30.19.05.00958 | SRI RAHAYU | 782 | 09958 | |
| 09959 | KAB. MALANG | Padaisi | Kemang Duren | IL KARANGDUREN | PERUM KARANGDUREN PERMAL KDP | PERUM KARANGDUREN PERMAL KDP | 1402/1999 | 00010 | M.01493 | 59.548 | 026.0246.0 | 59.548 | 12.30.19.05.00959 | SRI SUSANTI | 783 | 09959 | |
| 09960 | KAB. MALANG | Padaisi | Kemang Duren | IL KARANGDUREN | PERUM KARANGDUREN PERMAL KDP | PERUM KARANGDUREN PERMAL KDP | 1402/1999 | 00010 | M.01494 | 59.548 | 026.0270.0 | 59.548 | 12.30.19.05.00960 | PT WBR | 784 | 09960 | |
| 09961 | KAB. MALANG | Padaisi | Kemang Duren | IL KARANGDUREN | PERUM KARANGDUREN PERMAL KDP | PERUM KARANGDUREN PERMAL KDP | 1402/1999 | 00010 | M.01495 | 59.548 | 026.0274.0 | 59.548 | 12.30.19.05.00961 | SUKRATI | 785 | 09961 | |
| 09962 | KAB. MALANG | Padaisi | Kemang Duren | IL KARANGDUREN | PERUM KARANGDUREN PERMAL KDP | PERUM KARANGDUREN PERMAL KDP | 1402/1999 | 00010 | M.01496 | 59.548 | 026.0276.0 | 59.548 | 12.30.19.05.00962 | SUNANTI | 786 | 09962 | |
| 09963 | KAB. MALANG | Padaisi | Kemang Duren | IL KARANGDUREN | PERUM KARANGDUREN PERMAL KDP | PERUM KARANGDUREN PERMAL KDP | 1402/1999 | 00010 | M.01497 | 59.548 | 026.0277.0 | 59.548 | 12.30.19.05.00963 | I NOVIANI | 787 | 09963 | |
| 09964 | KAB. MALANG | Padaisi | Kemang Duren | IL KARANGDUREN | PERUM KARANGDUREN PERMAL KDP | PERUM KARANGDUREN PERMAL KDP | 1402/1999 | 00011 | M.01498 | 59.544 | 012.0034.0 | 59.544 | 12.30.19.05.00964 | NINAH | 788 | 09964 | |
| 09965 | KAB. MALANG | Padaisi | Kemang Duren | IL KARANGDUREN | PERUM KARANGDUREN PERMAL KDP | PERUM KARANGDUREN PERMAL KDP | 1402/1999 | 00011 | M.01499 | 59.544 | 012.0034.0 | 59.544 | 12.30.19.05.00965 | HADI WINIKOKO | 789 | 09965 | |
| 09966 | KAB. MALANG | Padaisi | Kemang Duren | IL KARANGDUREN | PERUM KARANGDUREN PERMAL KDP | PERUM KARANGDUREN PERMAL KDP | 1402/1999 | 00011 | M.01500 | 59.538 | 044.0022.0 | 59.538 | 12.30.19.05.00966 | SUMIATI | 790 | 09966 | |
| 09967 | KAB. MALANG | Padaisi | Kemang Duren | IL KARANGDUREN | PERUM KARANGDUREN PERMAL KDP | PERUM KARANGDUREN PERMAL KDP | 1402/1999 | 00011 | M.01501 | 59.246 | 026.0170.0 | 59.246 | 12.30.19.05.00967 | PT WALUY BEISI RAHYA | 791 | 09967 | |
| 09968 | KAB. MALANG | Padaisi | Kemang Duren | IL KARANGDUREN | PERUM KARANGDUREN PERMAL KDP | PERUM KARANGDUREN PERMAL KDP | 1402/1999 | 00022 | M.01707 | 039.0022.0 | 039.0022.0 | 690 | 12.30.19.05.00968 | SUSILOWATI | 792 | 09968 | |
| 09969 | KAB. MALANG | Padaisi | Kemang Duren | IL KARANGDUREN | PERUM KARANGDUREN PERMAL KDP | PERUM KARANGDUREN PERMAL KDP | 1402/1999 | 00037 | M.01265 | 097.0015.0 | 98.144 | 057.0015.0 | 98.144 | 12.30.19.05.00969 | NASKAH | 793 | 09969 |
| 09970 | KAB. MALANG | Padaisi | Kemang Duren | IL KARANGDUREN | PERUM KARANGDUREN PERMAL KDP | PERUM KARANGDUREN PERMAL KDP | 1402/1999 | 00074 | M.01009 | 044.0026.0 | 59.148 | 044.0026.0 | 59.148 | 12.30.19.05.00970 | POINTI | 794 | 09970 |
| 09971 | KAB. MALANG | Padaisi | Kemang Duren | IL KARANGDUREN | PERUM KARANGDUREN PERMAL KDP | PERUM KARANGDUREN PERMAL KDP | 1402/1999 | 00272 | M.00573 | 017.0003.0 | 59.076 | 017.0003.0 | 59.076 | 12.30.19.05.00971 | SUWATI | 795 | 09971 |
| 09972 | KAB. MALANG | Padaisi | Kemang Duren | IL KARANGDUREN | PERUM KARANGDUREN PERMAL KDP | PERUM KARANGDUREN PERMAL KDP | 1402/1999 | 00279 | M.00574 | 002.0071.0 | 59.076 | 002.0071.0 | 59.076 | 12.30.19.05.00972 | SRUD | 796 | 09972 |
| 09973 | KAB. MALANG | Padaisi | Kemang Duren | IL KARANGDUREN | PERUM KARANGDUREN PERMAL KDP | PERUM KARANGDUREN PERMAL KDP | 1402/1999 | 00280 | M.00575 | 042.0019.0 | 59.072 | 042.0019.0 | 59.072 | 12.30.19.05.00973 | ARIF HARJONO | 797 | 09973 |
| 09974 | KAB. MALANG | Padaisi | Kemang Duren | IL KARANGDUREN | PERUM KARANGDUREN PERMAL KDP | PERUM KARANGDUREN PERMAL KDP | 1402/1999 | 00281 | M.00576 | 029.0014.0 | 59.010 | 029.0014.0 | 59.010 | 12.30.19.05.00974 | RASEMI MUZAM | 798 | 09974 |
| 09975 | KAB. MALANG | Padaisi | Kemang Duren | IL KARANGDUREN | PERUM KARANGDUREN PERMAL KDP | PERUM KARANGDUREN PERMAL KDP | 1402/1999 | 00282 | M.00577 | 042.0018.0 | 59.884 | 042.0018.0 | 59.884 | 12.30.19.05.00975 | TIMAH | 799 | 09975 |
| 09976 | KAB. MALANG | Padaisi | Kemang Duren | IL KARANGDUREN | PERUM KARANGDUREN PERMAL KDP | PERUM KARANGDUREN PERMAL KDP | 1402/1999 | 00283 | M.00578 | 041.0038.0 | 58.444 | 041.0038.0 | 58.444 | 12.30.19.05.00976 | KANUL | 800 | 09976 |
| 09977 | KAB. MALANG | Padaisi | Kemang Duren | IL KARANGDUREN | PERUM KARANGDUREN PERMAL KDP | PERUM KARANGDUREN PERMAL KDP | 1402/1999 | 00284 | M.00579 | 037.0038.0 | 58.830 | 037.0038.0 | 58.830 | 12.30.19.05.00977 | A. BASHOM HS | 801 | 09977 |
| 09978 | KAB. MALANG | Padaisi | Kemang Duren | IL KARANGDUREN | PERUM KARANGDUREN PERMAL KDP | PERUM KARANGDUREN PERMAL KDP | 1402/1999 | 00285 | M.00580 | 046.0043.0 | 58.810 | 046.0043.0 | 58.810 | 12.30.19.05.00978 | ENDANG SUSILOWATI | 802 | 09978 |
| 09979 | KAB. MALANG | Padaisi | Kemang Duren | IL KARANGDUREN | PERUM KARANGDUREN PERMAL KDP | PERUM KARANGDUREN PERMAL KDP | 1402/1999 | 00286 | M.00581 | 039.0020.0 | 58.372 | 039.0020.0 | 58.372 | 12.30.19.05.00979 | WAHMAN | 803 | 09979 |
| 09980 | KAB. MALANG | Padaisi | Kemang Duren | IL KARANGDUREN | PERUM KARANGDUREN PERMAL KDP | PERUM KARANGDUREN PERMAL KDP | 1402/1999 | 00287 | M.00582 | 026.0492.0 | 58.312 | 026.0492.0 | 58.312 | 12.30.19.05.00980 | DWI KRISTITO | 804 | 09980 |
| 09981 | KAB. MALANG | Padaisi | Kemang Duren | IL KARANGDUREN | PERUM KARANGDUREN PERMAL KDP | PERUM KARANGDUREN PERMAL KDP | 1402/1999 | 00288 | M.00583 | 013.0037.0 | 58.139 | 013.0037.0 | 58.139 | 12.30.19.05.00981 | SIMAH | 805 | 09981 |
| 09982 | KAB. MALANG | Padaisi | Kemang Duren | IL KARANGDUREN | PERUM KARANGDUREN PERMAL KDP | PERUM KARANGDUREN PERMAL KDP | 1402/1999 | 00289 | M.00584 | 026.0160.0 | 58.858 | 026.0160.0 | 58.858 | 12.30.19.05.00982 | TRI MAWADI | 806 | 09982 |
| 09983 | KAB. MALANG | Padaisi | Kemang Duren | IL KARANGDUREN | PERUM KARANGDUREN PERMAL KDP | PERUM KARANGDUREN PERMAL KDP | 1402/1999 | 00290 | M.00585 | 026.0273.0 | 57.972 | 026.0273.0 | 57.972 | 12.30.19.05.00983 | UMAYIHS | 807 | 09983 |
| 09984 | KAB. MALANG | Padaisi | Kemang Duren | IL KARANGDUREN | PERUM KARANGDUREN PERMAL KDP | PERUM KARANGDUREN PERMAL KDP | 1402/1999 | 00291 | M.00586 | 026.0498.0 | 57.972 | 026.0498.0 | 57.972 | 12.30.19.05.00984 | CHRISTIN ARAWATI | 808 | 09984 |
| 09985 | KAB. MALANG | Padaisi | Kemang Duren | IL KARANGDUREN | PERUM KARANGDUREN PERMAL KDP | PERUM KARANGDUREN PERMAL KDP | 1402/1999 | 00292 | M.00587 | 051.0002.0 | 57.960 | 051.0002.0 | 57.960 | 12.30.19.05.00985 | BATHI | 809 | 09985 |
| 09986 | KAB. MALANG | Padaisi | Kemang Duren | IL KARANGDUREN | PERUM KARANGDUREN PERMAL KDP | PERUM KARANGDUREN PERMAL KDP | 1402/1999 | 00293 | M.00588 | 045.0016.0 | 57.920 | 045.0016.0 | 57.920 | 12.30.19.05.00986 | ST.HERMANTO | 810 | 09986 |
| 09987 | KAB. MALANG | Padaisi | Kemang Duren | IL KARANGDUREN | PERUM KARANGDUREN PERMAL KDP | PERUM KARANGDUREN PERMAL KDP | 1402/1999 | 00294 | M.00589 | 040.0047.0 | 57.708 | 040.0047.0 | 57.708 | 12.30.19.05.00987 | ABDU RACHMAN KH | 811 | 09987 |
| 09988 | KAB. MALANG | Padaisi | Kemang Duren | IL KARANGDUREN | PERUM KARANGDUREN PERMAL KDP | PERUM KARANGDUREN PERMAL KDP | 1402/1999 | 00295 | M.00590 | 052.0046.0 | 57.648 | 052.0046.0 | 57.648 | 12.30.19.05.00988 | MISDI NUSIJOPO | 812 | 09988 |
| 09989 | KAB. MALANG | Padaisi | Kemang Duren | IL KARANGDUREN | PERUM KARANGDUREN PERMAL KDP | PERUM KARANGDUREN PERMAL KDP | 1402/1999 | 00296 | M.00591 | 014.0097.0 | 57.921 | 014.0097.0 | 57.921 | 12.30.19.05.00989 | SIAMET MADU | 813 | 09989 |
| 09990 | KAB. MALANG | Padaisi | Kemang Duren | IL KARANGDUREN | PERUM KARANGDUREN PERMAL KDP | PERUM KARANGDUREN PERMAL KDP | 1402/1999 | 00297 | M.00592 | 026.0234.0 | 57.969 | 026.0234.0 | 57.969 | 12.30.19.05.00990 | JOKO UTOMO | 814 | 09990 |
| 09991 | KAB. MALANG | Padaisi | Kemang Duren | IL KARANGDUREN | PERUM KARANGDUREN PERMAL KDP | PERUM KARANGDUREN PERMAL KDP | 1402/1999 | 00298 | M.00593 | 056 | | | | | | | |

| | | | | | | | | | | | | | | |
|-----|-------|-----------------------|-------------------|------|------------|--------|---------|-------|-------|------------|----------------------------------|----------------------------------|--------------------------------|-------------|
| 819 | 00995 | BUDONO | 12.30.19.05.00995 | 73 | 026-0291.0 | 56.537 | M.00997 | 00302 | 00037 | 15/02/1999 | KARANG DUREN PERMAL B | Karang Duren | Permal B | KAB. MALANG |
| 820 | 00996 | WIRYANTY | 12.30.19.05.00996 | 37 | 008-0009.0 | 96.630 | M.00998 | 00303 | 00035 | 15/02/1999 | GENENGAN | DSN GOLEK | DSN SENTONO/SAVAH | KAB. MALANG |
| 821 | 00997 | PALNO | 12.30.19.05.00997 | 120 | 000-0001.0 | 96.638 | M.00999 | 00304 | 00035 | 15/02/1999 | DS SENTONO | DSN GOLEK | DSN SENTONO/SAVAH | KAB. MALANG |
| 822 | 00998 | CHUSNI L FARDA | 12.30.19.05.00998 | 123 | 025-0099.0 | 96.934 | M.00990 | 00305 | 00035 | 15/02/1999 | DS GOLEK | DS GOLEK | PERMAL KARANG DUREN PERMAL KDP | KAB. MALANG |
| 823 | 00999 | H.S.AORAH | 12.30.19.05.00999 | 221 | 026-0231.0 | 96.938 | M.00989 | 00306 | 00035 | 15/02/1999 | KARANG DUREN PERMAL KDP | PERMAL KARANG DUREN PERMAL | PERMAL KARANG DUREN PERMAL | KAB. MALANG |
| 824 | 01000 | H.S.AORAH | 12.30.19.05.01000 | 188 | 030-0045.0 | 96.858 | M.00992 | 00307 | 00035 | 15/02/1999 | PAKISAJI | DSN GOLEK / SAWAH | DSN GOLEK / SAWAH | KAB. MALANG |
| 825 | 01001 | MALITI | 12.30.19.05.01001 | 526 | 031-0038.0 | 96.110 | M.00993 | 00308 | 00035 | 15/02/1999 | DS GOLEK / RAYVA KARANGDUREN DLM | DS GOLEK / RAYVA KARANGDUREN DLM | KAB. MALANG | |
| 826 | 01002 | MOKHAMAD SAMSUR | 12.30.19.05.01002 | 616 | 031-0064.0 | 96.119 | M.00994 | 00309 | 00190 | 15/02/1999 | DS GOLEK / KARANGDUREN DLM | DS GOLEK / KARANGDUREN DLM | KAB. MALANG | |
| 827 | 01003 | MUKHAMMAD SAMSUR | 12.30.19.05.01003 | 926 | 034-0033.0 | 96.643 | M.00995 | 00310 | 00035 | 15/02/1999 | DS KARANGDUREN | DS KARANGDUREN | KAB. MALANG | |
| 828 | 01004 | MISKAN | 12.30.19.05.01004 | 758 | 040-0032.0 | 95.995 | M.00996 | 00311 | 00036 | 15/02/1999 | DS KARANGDUREN | DS KARANGDUREN | KAB. MALANG | |
| 829 | 01005 | H.MALIJIN | 12.30.19.05.01005 | 335 | 066-0010.0 | 95.936 | M.00997 | 00312 | 00036 | 15/02/1999 | DS GOLEK | DSN GOLEK | KAB. MALANG | |
| 830 | 01006 | SUMARATI | 12.30.19.05.01006 | 334 | 062-0049.0 | 95.878 | M.00998 | 00313 | 00036 | 15/02/1999 | DS KARANGDUREN | DS KARANGDUREN | KAB. MALANG | |
| 831 | 01007 | USMAN HADI | 12.30.19.05.01007 | 394 | 061-0004.0 | 95.732 | M.00999 | 00314 | 00036 | 15/02/1999 | DS KARANGDUREN | DS KARANGDUREN | KAB. MALANG | |
| 832 | 01008 | KASTURI | 12.30.19.05.01008 | 329 | 058-0001.0 | 95.738 | M.00990 | 00315 | 00036 | 15/02/1999 | DS KARANGDUREN | DS KARANGDUREN | KAB. MALANG | |
| 833 | 01009 | SURAHMAN P SURANO | 12.30.19.05.01009 | 193 | 049-0068.0 | 95.640 | M.00991 | 00316 | 00036 | 15/02/1999 | KARANGDUREN | KARANGDUREN | KAB. MALANG | |
| 834 | 01010 | PT WATU BEGI RAYVA | 12.30.19.05.01010 | 190 | 026-0428.0 | 95.621 | M.01256 | 00316 | 00132 | 15/02/1999 | KARANG DUREN PERMAL | KARANG DUREN PERMAL | KAB. MALANG | |
| 835 | 01011 | SRI HARJUNI | 12.30.19.05.01011 | 150 | 050-0033.0 | 95.594 | M.00992 | 00317 | 00037 | 15/02/1999 | DS KARANGDUREN | DS KARANGDUREN | KAB. MALANG | |
| 836 | 01012 | SIPIKATI | 12.30.19.05.01012 | 149 | 063-0001.0 | 95.567 | M.00993 | 00318 | 00037 | 15/02/1999 | DS KARANG DUREN | DS KARANG DUREN | KAB. MALANG | |
| 837 | 01013 | SILVANTI | 12.30.19.05.01013 | 733 | 047-0039.0 | 95.518 | M.00994 | 00319 | 00037 | 15/02/1999 | DS KARANGDUREN | DS KARANGDUREN | KAB. MALANG | |
| 838 | 01014 | NIRWANTI | 12.30.19.05.01014 | 131 | 052-0037.0 | 95.500 | M.00995 | 00320 | 00038 | 15/02/1999 | DS KARANGDUREN | DS KARANGDUREN | KAB. MALANG | |
| 839 | 01015 | KAWONTO | 12.30.19.05.01015 | 73 | 012-0001.0 | 95.332 | M.00996 | 00321 | 00038 | 15/02/1999 | DM JAWA KEREBET | DSN GOLEK / SAWAH | KAB. MALANG | |
| 840 | 01016 | SUNU WALUYO | 12.30.19.05.01016 | 72 | 026-0634.0 | 95.236 | M.00997 | 00322 | 00038 | 15/02/1999 | DSN GOLEK | DSN GOLEK / SAWAH | KAB. MALANG | |
| 841 | 01017 | BERMAN | 12.30.19.05.01017 | 171 | 045-0006.0 | 95.230 | M.00998 | 00323 | 00038 | 15/02/1999 | DS KARANGDUREN | DS KARANGDUREN | KAB. MALANG | |
| 842 | 01018 | KADAR W | 12.30.19.05.01018 | 280 | 026-0120.0 | 95.220 | M.00999 | 00324 | 00038 | 15/02/1999 | KARANG DUREN PERMAL | PERMAL KARANGDUREN PERMAL | KAB. MALANG | |
| 843 | 01019 | GANBARAH KEBAVAT | 12.30.19.05.01019 | 444 | 017-0018.0 | 95.188 | M.00990 | 00325 | 00038 | 15/02/1999 | DS GOLEK | DSN GOLEK / SAWAH | KAB. MALANG | |
| 844 | 01020 | M.BAKRI | 12.30.19.05.01020 | 377 | 064-0036.0 | 95.132 | M.00991 | 00326 | 00038 | 15/02/1999 | DS KARANGDUREN | DS KARANGDUREN | KAB. MALANG | |
| 845 | 01021 | ANDI SUWARWO | 12.30.19.05.01021 | 214 | 018-0005.0 | 95.132 | M.00992 | 00327 | 00038 | 15/02/1999 | SAVAH GOLEK | DSN GOLEK / SAWAH | KAB. MALANG | |
| 846 | 01022 | ILMANYO | 12.30.19.05.01022 | 225 | 020-0020.0 | 95.116 | M.00993 | 00328 | 00038 | 15/02/1999 | DS GOLEK | DSN GOLEK | KAB. MALANG | |
| 847 | 01023 | SUDHARTI | 12.30.19.05.01023 | 304 | 030-0033.0 | 95.095 | M.00994 | 00329 | 00038 | 15/02/1999 | DS GOLEK | DSN GOLEK | KAB. MALANG | |
| 848 | 01024 | SIHARJATI | 12.30.19.05.01024 | 308 | 033-0034.0 | 95.095 | M.00995 | 00330 | 00038 | 15/02/1999 | DS GOLEK | DSN GOLEK | KAB. MALANG | |
| 849 | 01025 | HIF DIKOLATELONO | 12.30.19.05.01025 | 229 | 066-0123.0 | 95.080 | M.00996 | 00331 | 00039 | 15/02/1999 | CANDI KIDAL | DSN GOLEK | KAB. MALANG | |
| 850 | 01026 | KASJURI | 12.30.19.05.01026 | 112 | 027-0120.0 | 95.028 | M.00997 | 00332 | 00039 | 15/02/1999 | DS GOLEK | DSN GOLEK | KAB. MALANG | |
| 851 | 01027 | VATEMAN | 12.30.19.05.01027 | 167 | 033-0090.0 | 95.008 | M.00998 | 00333 | 00039 | 15/02/1999 | DS GOLEK | DSN GOLEK | KAB. MALANG | |
| 852 | 01028 | IBNU TRIMAZI | 12.30.19.05.01028 | 205 | 050-0048.0 | 95.008 | M.00999 | 00334 | 00039 | 15/02/1999 | DS KARANGDUREN | DS KARANGDUREN | KAB. MALANG | |
| 853 | 01029 | STAMET | 12.30.19.05.01029 | 211 | 025-0048.0 | 94.998 | M.00990 | 00335 | 00039 | 15/02/1999 | DS GOLEK | DSN GOLEK | KAB. MALANG | |
| 854 | 01030 | ITVA SELTAWATI | 12.30.19.05.01030 | 187 | 026-0639.0 | 94.900 | M.00991 | 00336 | 00039 | 15/02/1999 | ITVA SELTAWATI | DSN GOLEK | KAB. MALANG | |
| 855 | 01031 | AGUS BUDI SANTOSO | 12.30.19.05.01031 | 2180 | 026-0638.0 | 94.900 | M.00992 | 00337 | 00037 | 15/02/1999 | TAMAN CINTA | DSN GOLEK | KAB. MALANG | |
| 856 | 01032 | SILVATI | 12.30.19.05.01032 | 326 | 027-0122.0 | 94.890 | M.00993 | 00338 | 00037 | 15/02/1999 | DS GOLEK | DSN GOLEK | KAB. MALANG | |
| 857 | 01033 | YASVANTI | 12.30.19.05.01033 | 2957 | 015-0124.0 | 94.864 | M.00994 | 00339 | 00037 | 15/02/1999 | DSN GOLEK | DSN GOLEK / SAWAH | KAB. MALANG | |
| 858 | 01034 | APRIA JOHANNES KANVA | 12.30.19.05.01034 | 1467 | 026-0429.0 | 94.833 | M.00995 | 00340 | 00031 | 15/02/1999 | KARANG DUREN PERMAL | PERMAL KARANGDUREN PERMAL | KAB. MALANG | |
| 859 | 01035 | KALIMAH | 12.30.19.05.01035 | 773 | 039-0018.0 | 94.793 | M.00996 | 00341 | 00031 | 15/02/1999 | DS KARANGDUREN | DSN GOLEK / SAWAH | KAB. MALANG | |
| 860 | 01036 | SIRANI | 12.30.19.05.01036 | 634 | 026-0018.0 | 94.736 | M.00997 | 00342 | 00031 | 15/02/1999 | DS GOLEK | DSN GOLEK / SAWAH | KAB. MALANG | |
| 861 | 01037 | SUCI COBARO C CARHOTO | 12.30.19.05.01037 | 1331 | 026-0020.0 | 94.736 | M.00998 | 00343 | 00031 | 15/02/1999 | DS GOLEK | DSN GOLEK | KAB. MALANG | |
| 862 | 01038 | ITVA SELTAWATI | 12.30.19.05.01038 | 69 | 026-0636.0 | 94.540 | M.01266 | 00344 | 00032 | 15/02/1999 | ITVA SELTAWATI | DSN GOLEK | KAB. MALANG | |
| 863 | 01039 | SUBRI | 12.30.19.05.01039 | 74 | 026-0630.0 | 94.439 | M.01267 | 00345 | 00032 | 15/02/1999 | ITVA SELTAWATI | DSN GOLEK | KAB. MALANG | |
| 864 | 01040 | PRAWOTO / RANI | 12.30.19.05.01040 | 33 | 012-0020.0 | 94.434 | M.01268 | 00346 | 00032 | 15/02/1999 | DSN GIDEK | PERMAL KARANGDUREN PERMAL | KAB. MALANG | |
| 865 | 01041 | PT W B R | 12.30.19.05.01041 | 114 | 026-0010.0 | 94.372 | M.01269 | 00347 | 00032 | 15/02/1999 | KARANG DUREN PERMAL | PERMAL KARANGDUREN PERMAL | KAB. MALANG | |
| 866 | 01042 | PT WATU BEGI RAYVA | 12.30.19.05.01042 | 264 | 026-0660.0 | 94.372 | M.01270 | 00348 | 00032 | 15/02/1999 | PERMAL KARANG DUREN PERMAL | PERMAL KARANG DUREN PERMAL | KAB. MALANG | |
| 867 | 01043 | YEPI K | 12.30.19.05.01043 | 319 | 026-0610.0 | 94.360 | M.01271 | 00349 | 00032 | 15/02/1999 | PERMAL KARANGDUREN PERMAL | PERMAL KARANGDUREN PERMAL | KAB. MALANG | |
| 868 | 01044 | SALTIK | 12.30.19.05.01044 | 213 | 015-0023.0 | 94.288 | M.01272 | 00350 | 00032 | 15/02/1999 | GENENGAN | DSN GOLEK / SAWAH | KAB. MALANG | |
| 869 | 01045 | SARDI M.MAHMUD | 12.30.19.05.01045 | 315 | 026-0934.0 | 94.193 | M.01273 | 00351 | 00033 | 15/02/1999 | PERMAL KARANG DUREN PERMAL | PERMAL KARANG DUREN PERMAL | KAB. MALANG | |
| 870 | 01046 | SUNU WALUYO | 12.30.19.05.01046 | 194 | 026-0633.0 | 94.180 | M.01274 | 00352 | 00033 | 15/02/1999 | KARAPAN MULYA | DSN GOLEK | KAB. MALANG | |
| 871 | 01047 | JUMANTAH | 12.30.19.05.01047 | 183 | 031-0018.0 | 94.066 | M.01275 | 00353 | 00033 | 15/02/1999 | DS GOLEK / RAYVA KARANGDUREN | DS GOLEK / RAYVA KARANGDUREN | KAB. MALANG | |
| 872 | 01048 | ZULFA | 12.30.19.05.01048 | 280 | 026-0603.0 | 94.032 | M.01276 | 00354 | 00033 | 15/02/1999 | PERMAL KARANG DUREN PERMAL | PERMAL KARANG DUREN PERMAL | KAB. MALANG | |
| 873 | 01049 | S CHRISTIANI MENNO | 12.30.19.05.01049 | 276 | 026-0207.0 | 93.978 | M.01277 | 00355 | 00033 | 15/02/1999 | KARANG DUREN PERMAL KDP | KARANG DUREN PERMAL | KAB. MALANG | |
| 874 | 01050 | RIFA | 12.30.19.05.01050 | 154 | 046-0019.0 | 93.872 | M.01278 | 00356 | 00033 | 15/02/1999 | ITVA SELTAWATI | ITVA SELTAWATI | KAB. MALANG | |
| 875 | 01051 | KISNO | 12.30.19.05.01051 | 154 | 031-0080.0 | 93.879 | M.01279 | 00357 | 00034 | 15/02/1999 | DS GOLEK / KARANGDUREN DLM | DS GOLEK / KARANGDUREN DLM | KAB. MALANG | |
| 876 | 01052 | SAJIDLO | 12.30.19.05.01052 | 935 | 040-0046.0 | 93.866 | M.01280 | 00358 | 00034 | 15/02/1999 | DS KARANGDUREN | DS KARANGDUREN | KAB. MALANG | |
| 877 | 01053 | WALISS WIDDOD | 12.30.19.05.01053 | 135 | 060-0014.0 | 93.806 | M.01281 | 00359 | 00033 | 15/02/1999 | DS KARANGDUREN | DS KARANGDUREN | KAB. MALANG | |
| 878 | 01054 | SOEWASTO | 12.30.19.05.01054 | 135 | 018-0026.0 | 93.794 | M.01282 | 00360 | 00033 | 15/02/1999 | SAVAH GOLEK | DSN GOLEK / SAWAH | KAB. MALANG | |
| 879 | 01055 | MALISMA | 12.30.19.05.01055 | 374 | 047-0006.0 | 93.748 | M.01283 | 00361 | 00034 | 15/02/1999 | DS KARANGDUREN | DSN GOLEK / SAWAH | KAB. MALANG | |
| 880 | 01056 | SAMSURI | 12.30.19.05.01056 | 724 | 020-0663.0 | 93.712 | M.01284 | 00362 | 00034 | 15/02/1999 | DS GOLEK | DSN GOLEK / SAWAH | KAB. MALANG | |
| 881 | 01057 | NATILIE ARI KRISANTI | 12.30.19.05.01057 | 466 | 026-0293.0 | 93.638 | M.01285 | 00363 | 00034 | 15/02/1999 | PERMAL KARANGDUREN PERMAL | PERMAL KARANGDUREN PERMAL | KAB. MALANG | |

| | | | | | | | | | | | | | |
|-----|-------------------|---------------------|------|------------|--------|--------|-------|-------|------------|------------------------------|--------------|-------|-------------|
| 882 | 12.30.19.05.0105H | NUR RAHMANN | 432 | 026-0607.0 | 33.638 | M.1286 | 00991 | 00034 | 15/02/1999 | PERUM KARANG DUREN PERMAL | Karang Duren | Paksi | KAB. MALANG |
| 883 | 12.30.19.05.0106H | TANUJI | 428 | 058-0890.0 | 33.593 | M.1287 | 00992 | 00034 | 15/02/1999 | PERUM KARANG DUREN PERMAL | Karang Duren | Paksi | KAB. MALANG |
| 884 | 12.30.19.05.0106H | MUSTAMIR K | 426 | 026-0209.0 | 33.584 | M.1288 | 00993 | 00034 | 15/02/1999 | PERUM KARANG DUREN PERMAL | Karang Duren | Paksi | KAB. MALANG |
| 885 | 12.30.19.05.0106H | ASMIATI | 351 | 027-0043.0 | 33.868 | M.1289 | 00994 | 00034 | 15/02/1999 | PERUM KARANG DUREN PERMAL | Karang Duren | Paksi | KAB. MALANG |
| 886 | 12.30.19.05.0106H | YATIRAHMAN | 872 | 039-0026.0 | 33.868 | M.1290 | 00995 | 00034 | 15/02/1999 | PERUM KARANG DUREN PERMAL | Karang Duren | Paksi | KAB. MALANG |
| 887 | 12.30.19.05.0106H | SUPRANAJI | 211 | 065-0110.0 | 33.868 | M.1291 | 00996 | 00034 | 15/02/1999 | PERUM KARANG DUREN PERMAL | Karang Duren | Paksi | KAB. MALANG |
| 888 | 12.30.19.05.0106H | SUTIRAHMAN | 96 | 031-0005.0 | 33.511 | M.1292 | 00997 | 00034 | 15/02/1999 | PERUM KARANG DUREN PERMAL | Karang Duren | Paksi | KAB. MALANG |
| 889 | 12.30.19.05.0106H | MUJI SAVERI | 114 | 026-6647.0 | 33.340 | M.1293 | 00998 | 00034 | 15/02/1999 | PERUM KARANG DUREN PERMAL | Karang Duren | Paksi | KAB. MALANG |
| 890 | 12.30.19.05.0106H | YURNANIE | 342 | 026-0135.0 | 33.340 | M.1294 | 00999 | 00034 | 15/02/1999 | PERUM KARANG DUREN PERMAL | Karang Duren | Paksi | KAB. MALANG |
| 891 | 12.30.19.05.0107H | SUMWI | 287 | 023-0024.0 | 33.200 | M.1295 | 01000 | 00034 | 15/02/1999 | PERUM KARANG DUREN PERMAL | Karang Duren | Paksi | KAB. MALANG |
| 892 | 12.30.19.05.0106H | KAWATI | 3884 | 027-1300.0 | 33.303 | M.1296 | 01001 | 00034 | 15/02/1999 | PERUM KARANG DUREN PERMAL | Karang Duren | Paksi | KAB. MALANG |
| 893 | 12.30.19.05.0106H | NOVADESUN | 1924 | 019-0008.0 | 33.280 | M.1297 | 01002 | 00034 | 15/02/1999 | PERUM KARANG DUREN PERMAL | Karang Duren | Paksi | KAB. MALANG |
| 894 | 12.30.19.05.0107H | SURYANTO | 893 | 026-6290.0 | 32.943 | M.1298 | 01003 | 00036 | 15/02/1999 | KARANG DUREN PERMAL II | Karang Duren | Paksi | KAB. MALANG |
| 895 | 12.30.19.05.0107H | ROWAN | 1907 | 054-0022.0 | 32.884 | M.1299 | 01004 | 00036 | 15/02/1999 | PERUM KARANG DUREN PERMAL II | Karang Duren | Paksi | KAB. MALANG |
| 896 | 12.30.19.05.0107H | JOSEPHINE SLATI | 1907 | 060-0003.0 | 32.812 | M.1300 | 01005 | 00036 | 15/02/1999 | PERUM KARANG DUREN PERMAL II | Karang Duren | Paksi | KAB. MALANG |
| 897 | 12.30.19.05.0107H | RUKMANAH | 1802 | 018-0023.0 | 32.704 | M.1301 | 01006 | 00037 | 15/02/1999 | PERUM KARANG DUREN PERMAL II | Karang Duren | Paksi | KAB. MALANG |
| 898 | 12.30.19.05.0107H | RUKMANAH | 693 | 055-0041.0 | 32.659 | M.1302 | 01007 | 00037 | 15/02/1999 | PERUM KARANG DUREN PERMAL II | Karang Duren | Paksi | KAB. MALANG |
| 899 | 12.30.19.05.0107H | RUCHMAD | 2327 | 006-0008.0 | 32.632 | M.1303 | 01008 | 00037 | 15/02/1999 | PERUM KARANG DUREN PERMAL II | Karang Duren | Paksi | KAB. MALANG |
| 900 | 12.30.19.05.0107H | SUDIRMAN | 2282 | 018-0034.0 | 32.600 | M.1304 | 01009 | 00037 | 15/02/1999 | PERUM KARANG DUREN PERMAL II | Karang Duren | Paksi | KAB. MALANG |
| 901 | 12.30.19.05.0107H | RASEMI MUZAH | 274 | 025-0025.0 | 32.482 | M.1305 | 01010 | 00037 | 15/02/1999 | PERUM KARANG DUREN PERMAL II | Karang Duren | Paksi | KAB. MALANG |
| 902 | 12.30.19.05.0107H | SUKRYEM | 2980 | 026-0171.0 | 32.456 | M.1306 | 01011 | 00037 | 15/02/1999 | PERUM KARANG DUREN PERMAL II | Karang Duren | Paksi | KAB. MALANG |
| 903 | 12.30.19.05.0107H | SAMRAN | 458 | 021-0066.0 | 32.360 | M.1307 | 01012 | 00037 | 15/02/1999 | PERUM KARANG DUREN PERMAL II | Karang Duren | Paksi | KAB. MALANG |
| 904 | 12.30.19.05.0108H | PAVANTO | 296 | 023-0009.0 | 32.190 | M.1308 | 01013 | 00038 | 15/02/1999 | PERUM KARANG DUREN PERMAL II | Karang Duren | Paksi | KAB. MALANG |
| 905 | 12.30.19.05.0108H | CIK ANIK | 287 | 054-0107.0 | 32.182 | M.1309 | 01014 | 00038 | 15/02/1999 | PERUM KARANG DUREN PERMAL II | Karang Duren | Paksi | KAB. MALANG |
| 906 | 12.30.19.05.0108H | WIDAYATI | 294 | 062-0053.0 | 32.160 | M.1310 | 01015 | 00038 | 15/02/1999 | PERUM KARANG DUREN PERMAL II | Karang Duren | Paksi | KAB. MALANG |
| 907 | 12.30.19.05.0108H | KATIWI | 192 | 014-0083.0 | 32.104 | M.1311 | 01016 | 00038 | 15/02/1999 | PERUM KARANG DUREN PERMAL II | Karang Duren | Paksi | KAB. MALANG |
| 908 | 12.30.19.05.0108H | GEMI | 153 | 062-0073.0 | 32.056 | M.1312 | 01017 | 00038 | 15/02/1999 | PERUM KARANG DUREN PERMAL II | Karang Duren | Paksi | KAB. MALANG |
| 909 | 12.30.19.05.0108H | SURYANTO | 350 | 024-0049.0 | 31.988 | M.1313 | 01018 | 00038 | 15/02/1999 | PERUM KARANG DUREN PERMAL II | Karang Duren | Paksi | KAB. MALANG |
| 910 | 12.30.19.05.0108H | AWIK WIDOWATI | 104 | 061-0023.0 | 31.966 | M.1314 | 01019 | 00039 | 15/02/1999 | PERUM KARANG DUREN PERMAL II | Karang Duren | Paksi | KAB. MALANG |
| 911 | 12.30.19.05.0108H | WIKRAMI / KADIS | 91 | 027-0034.0 | 31.882 | M.1315 | 01020 | 00039 | 15/02/1999 | PERUM KARANG DUREN PERMAL II | Karang Duren | Paksi | KAB. MALANG |
| 912 | 12.30.19.05.0108H | MUSKABANI | 61 | 018-0024.0 | 31.829 | M.1316 | 01021 | 00039 | 15/02/1999 | PERUM KARANG DUREN PERMAL II | Karang Duren | Paksi | KAB. MALANG |
| 913 | 12.30.19.05.0108H | MUSKABANI | 89 | 026-0155.0 | 31.829 | M.1317 | 01022 | 00039 | 15/02/1999 | PERUM KARANG DUREN PERMAL II | Karang Duren | Paksi | KAB. MALANG |
| 914 | 12.30.19.05.0109H | TIKRI MULYANINGGATI | 658 | 025-0005.0 | 31.828 | M.1318 | 01023 | 00039 | 15/02/1999 | PERUM KARANG DUREN PERMAL II | Karang Duren | Paksi | KAB. MALANG |
| 915 | 12.30.19.05.0109H | M. ASYARI | 101 | 066-0011.0 | 31.776 | M.1319 | 01024 | 00039 | 15/02/1999 | PERUM KARANG DUREN PERMAL II | Karang Duren | Paksi | KAB. MALANG |
| 916 | 12.30.19.05.0109H | R KADARVATINDIRUM | 132 | 026-0173.0 | 31.746 | M.1320 | 01025 | 00039 | 15/02/1999 | PERUM KARANG DUREN PERMAL II | Karang Duren | Paksi | KAB. MALANG |
| 917 | 12.30.19.05.0109H | MIRANIS | 251 | 026-0306.0 | 31.724 | M.1321 | 01026 | 00039 | 15/02/1999 | PERUM KARANG DUREN PERMAL II | Karang Duren | Paksi | KAB. MALANG |
| 918 | 12.30.19.05.0109H | GEMI | 3484 | 003-0102.0 | 31.696 | M.1322 | 01027 | 00039 | 15/02/1999 | PERUM KARANG DUREN PERMAL II | Karang Duren | Paksi | KAB. MALANG |
| 919 | 12.30.19.05.0109H | BAMBANG | 403 | 026-0243.0 | 31.688 | M.1323 | 01028 | 00039 | 15/02/1999 | PERUM KARANG DUREN PERMAL II | Karang Duren | Paksi | KAB. MALANG |
| 920 | 12.30.19.05.0109H | AFFANDI P | 103 | 026-0243.0 | 31.688 | M.1324 | 01029 | 00039 | 15/02/1999 | PERUM KARANG DUREN PERMAL II | Karang Duren | Paksi | KAB. MALANG |
| 921 | 12.30.19.05.0109H | WINANASO | 669 | 026-0251.0 | 31.688 | M.1325 | 01030 | 00039 | 15/02/1999 | PERUM KARANG DUREN PERMAL II | Karang Duren | Paksi | KAB. MALANG |
| 922 | 12.30.19.05.0109H | SUTIRAHMAN | 164 | 026-0253.0 | 31.688 | M.1326 | 01031 | 00040 | 15/02/1999 | PERUM KARANG DUREN PERMAL II | Karang Duren | Paksi | KAB. MALANG |
| 923 | 12.30.19.05.0109H | SUTIRAHMAN | 136 | 026-0261.0 | 31.688 | M.1327 | 01032 | 00040 | 15/02/1999 | PERUM KARANG DUREN PERMAL II | Karang Duren | Paksi | KAB. MALANG |
| 924 | 12.30.19.05.0109H | ENDANG W | 796 | 026-0269.0 | 31.688 | M.1329 | 01034 | 00040 | 15/02/1999 | PERUM KARANG DUREN PERMAL II | Karang Duren | Paksi | KAB. MALANG |
| 925 | 12.30.19.05.0110H | WANDAW | 488 | 026-0267.0 | 31.688 | M.1328 | 01033 | 00040 | 15/02/1999 | PERUM KARANG DUREN PERMAL II | Karang Duren | Paksi | KAB. MALANG |
| 926 | 12.30.19.05.0110H | EENI KARTIKAWATI | 157 | 026-0478.0 | 31.648 | M.1330 | 01035 | 00040 | 15/02/1999 | PERUM KARANG DUREN PERMAL II | Karang Duren | Paksi | KAB. MALANG |
| 927 | 12.30.19.05.0110H | PRYO ATMIKO | 74 | 026-0479.0 | 31.648 | M.1331 | 01036 | 00040 | 15/02/1999 | PERUM KARANG DUREN PERMAL II | Karang Duren | Paksi | KAB. MALANG |
| 928 | 12.30.19.05.0110H | SUKADJI | 37 | 026-0475.0 | 31.648 | M.1332 | 01037 | 00041 | 15/02/1999 | PERUM KARANG DUREN PERMAL II | Karang Duren | Paksi | KAB. MALANG |
| 929 | 12.30.19.05.0110H | BUDIONO | 92 | 026-0601.0 | 31.648 | M.1333 | 01038 | 00041 | 15/02/1999 | PERUM KARANG DUREN PERMAL II | Karang Duren | Paksi | KAB. MALANG |
| 930 | 12.30.19.05.0110H | TATIK ANI | 93 | 026-0604.0 | 31.648 | M.1334 | 01039 | 00041 | 15/02/1999 | PERUM KARANG DUREN PERMAL II | Karang Duren | Paksi | KAB. MALANG |
| 931 | 12.30.19.05.0110H | PT WATU BESI RAYU | 28 | 026-0606.0 | 31.648 | M.1335 | 01040 | 00041 | 15/02/1999 | PERUM KARANG DUREN PERMAL II | Karang Duren | Paksi | KAB. MALANG |
| 932 | 12.30.19.05.0110H | SUHARI | 54 | 026-0011.0 | 31.604 | M.1336 | 01041 | 00041 | 15/02/1999 | PERUM KARANG DUREN PERMAL II | Karang Duren | Paksi | KAB. MALANG |
| 933 | 12.30.19.05.0110H | CHOLIT | 402 | 013-0049.0 | 31.612 | M.1337 | 01042 | 00041 | 15/02/1999 | PERUM KARANG DUREN PERMAL II | Karang Duren | Paksi | KAB. MALANG |
| 934 | 12.30.19.05.0111H | WARUO | 318 | 024-0086.0 | 31.588 | M.1338 | 01043 | 00041 | 15/02/1999 | PERUM KARANG DUREN PERMAL II | Karang Duren | Paksi | KAB. MALANG |
| 935 | 12.30.19.05.0111H | SURYANTO | 321 | 020-0006.0 | 31.584 | M.1339 | 01044 | 00040 | 15/02/1999 | PERUM KARANG DUREN PERMAL II | Karang Duren | Paksi | KAB. MALANG |
| 936 | 12.30.19.05.0111H | MIRINI | 102 | 023-0121.0 | 31.528 | M.1340 | 01045 | 00041 | 15/02/1999 | PERUM KARANG DUREN PERMAL II | Karang Duren | Paksi | KAB. MALANG |
| 937 | 12.30.19.05.0111H | KAMPUNO | 2204 | 014-0095.0 | 31.504 | M.1341 | 01046 | 00037 | 15/02/1999 | PERUM KARANG DUREN PERMAL II | Karang Duren | Paksi | KAB. MALANG |
| 938 | 12.30.19.05.0111H | KASTI | 213 | 020-0046.0 | 31.444 | M.1039 | 00744 | 00042 | 15/02/1999 | PERUM KARANG DUREN PERMAL II | Karang Duren | Paksi | KAB. MALANG |
| 939 | 12.30.19.05.0111H | SITI KURNIAH | 263 | 023-0060.0 | 31.392 | M.1040 | 00745 | 00042 | 15/02/1999 | PERUM KARANG DUREN PERMAL II | Karang Duren | Paksi | KAB. MALANG |
| 940 | 12.30.19.05.0111H | FAHMAH | 286 | 047-0001.0 | 31.272 | M.1041 | 00746 | 00042 | 15/02/1999 | PERUM KARANG DUREN PERMAL II | Karang Duren | Paksi | KAB. MALANG |
| 941 | 12.30.19.05.0111H | DENIS | 632 | 003-0018.0 | 31.244 | M.1042 | 00747 | 00042 | 15/02/1999 | PERUM KARANG DUREN PERMAL II | Karang Duren | Paksi | KAB. MALANG |
| 942 | 12.30.19.05.0111H | LASTINI ALYANNO | 628 | 026-0541.0 | 31.200 | M.1043 | 00748 | 00042 | 15/02/1999 | PERUM KARANG DUREN PERMAL II | Karang Duren | Paksi | KAB. MALANG |
| 943 | 12.30.19.05.0111H | YATIRMAN | 272 | 029-0003.0 | 31.264 | M.1044 | 00749 | 00045 | 15/02/1999 | PERUM KARANG DUREN PERMAL II | Karang Duren | Paksi | KAB. MALANG |
| 944 | 12.30.19.05.0112H | CIKANIK | 447 | 029-0004.0 | 31.264 | M.1045 | 00750 | 00042 | 15/02/1999 | PERUM KARANG DUREN PERMAL II | Karang Duren | Paksi | KAB. MALANG |