

Tugas Akhir

PEMBUATAN SISTEM INFORMASI PEDESAAN DENGAN MENGGUNAKAN VISUAL BASIC 6.0 DAN MAP OBJECT 2.1

(*Studi Kasus : Desa Ampeldento, Kecamatan Pakis, Kabupaten Malang*)



*Diajukan untuk memenuhi salah satu persyaratan guna memperoleh
gelar Sarjana Strata Satu (S-1) Teknik Geodesi*

Di susun oleh :
PARONGOL TUNGGUL DOLOKSARIBU
NIM : 98.25.057

**JURUSAN TEKNIK GEODESI
FAKULTAS TEKNIK SIPIL DAN PERENCANAAN
INSTITUT TEKNOLOGI NASIONAL MALANG
APRIL 2005**

1950

AMERICAN LABOR UNION INTERNATIONAL
O. S. GIBBY LABOR UNION INTERNATIONAL
P. M. TORLONIA

(mirrored text)

(mirrored text)

AMERICAN LABOR UNION INTERNATIONAL
O. S. GIBBY

AMERICAN LABOR UNION INTERNATIONAL
O. S. GIBBY LABOR UNION INTERNATIONAL
P. M. TORLONIA

LEMBAR PERSETUJUAN

PEMBUATAN SISTEM INFORMASI PEDESAAN DENGAN MENGUNAKAN VISUAL BASIC 6.0 DAN MAP OBJECT 2.1

(Studi kasus : Desa Ampeldento, Kecamatan Pakis, Kabupaten Malang)

TUGAS AKHIR

(SKRIPSI)

*Diajukan untuk memenuhi salah satu persyaratan guna memperoleh
gelar Sarjana Strata Satu (S-1) Teknik Geodesi*

Disusun Oleh :

PARONGOL TUNGGUL DOLOKSARIBU

NIM : 98.25.057

Disetujui Oleh :

Dosen Pembimbing I

(Ir. Leo Pantimena, MSc)

Dosen Pembimbing II

(Ir. D. K. Sunarya, Ms. Tis)

Mengetahui,

Ketua Jurusan Teknik Geodesi S-1

(Ir. D. K. Sunarya, Ms. Tis)

JURUSAN TEKNIK GEODESI

FAKULTAS TEKNIK SIPIL DAN PERENCANAAN

INSTITUT TEKNOLOGI NASIONAL MALANG

APRIL 2005

LEMBAR PERSETUJUAN

MEMBUATKAN SISTEM INFORMASI BISNIS DAN DIGITAL
MENGUNAKAN VISUAL BASIC 6.0 DAN MATLAB 6.1

(Studi Kasus : Desa Ampelrejo Kecamatan Talik Kabupaten Malang)

TUGAS AKHIR

(SISWA)

Ditujukan kepada dosen pembimbing untuk memperoleh
nilai 2.0 pada mata kuliah Sistem Informasi

Dibuat oleh :

BARONGOL TUNGKUL BOLONGSARI

NIM : 0825087

Dibimbing oleh :

Dosen Pembimbing II

Dosen Pembimbing I

(Dr. D. K. Sunarya, M.Si)

(Dr. Leo Panintang, S.T)

Mengalok

Kota Lumajang Teknik Geodesi 2-1

(Dr. D. K. Sunarya, M.Si)

JURUSAN TEKNIK GEODESI

FAKULTAS TEKNIK SIPIL DAN PERENCANAAN

INSTITUT TEKNOLOGI NASIONAL MALANG

APRIL 2008

LEMBAR PENGESAHAN

**PEMBUATAN SISTEM INFORMASI PEDESAAN DENGAN
MENGUNAKAN VISUAL BASIC 6.0 DAN MAP OBJECT 2.1**
(*Studi kasus : Desa Ampeldento, Kecamatan Pakis, Kabupaten Malang*)

*Dipertahankan dihadapan Dewan Penguji Ujian Tugas Akhir jenjang Strata Satu (S-1)
Pada hari Senin, 04 Oktober 2004
Dan diterima untuk memenuhi salah satu syarat guna memperoleh
Gelar Sarjana Teknik Geodesi*

Disusun Oleh :

PARONGOL TUNGGUL DOLOKSARIBU

NIM : 98.25.057

**Disahkan Oleh,
Panitia Ujian**

Ketua

(Ir. A. Nurul Hidayati, MTP)
Dekan FTSP

Sekretaris



(Ir. D. K. Sunarya, Ms.Tis)
Ketua Jurusan Teknik Geodesi

Anggota Penguji :

Penguji I

(Ir. Rinto Sasongko, MT)

Penguji II

(Ir. D. K. Sunarya, Ms.Tis)

Penguji III

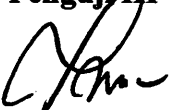
(Ir. M. Nurhadi, MT)

**JURUSAN TEKNIK GEODESI
FAKULTAS TEKNIK SIPIL DAN PERENCANAAN
INSTITUT TEKNOLOGI NASIONAL MALANG
APRIL 2005**

KATA PENGANTAR

Syallom,

Segala puji syukur kepada *Tuhan Yesus Kristus*, atas Kasih dan Perlindungan-Nya, sehingga penulis dapat menyelesaikan penulisan Tugas Akhir ini, sebagai salah satu syarat untuk menyelesaikan program pendidikan S-1 Jurusan Teknik Geodesi di Institut Teknologi Nasional Malang, penulis tuangkan dalam bentuk karya tulis ilmiah yang sederhana dengan judul : ***PEMBUATAN SISTEM INFORMASI PEDESAAN DENGAN MENGGUNAKAN VISUAL BASIC 6.0 DAN MAP OBJECT 2.1 (studi kasus : Desa Ampeldento, Kecamatan Pakis, Kabupaten Malang)***. Usaha untuk menyelesaikan Tugas Akhir ini tidak lepas dari bimbingan dan bantuan dari semua pihak, oleh karena itu pada kesempatan ini penulis tak lupa menyampaikan banyak terima kasih kepada :

1. Bapak **Dr.Ir. Abraham Lomi, MSEE**, selaku Rektor ITN Malang.
2. Ibu **Ir.A. Nurul Hidayati, MTP**, selaku Dekan FTSP ITN Malang.
3. Bapak **Ir. D.K. Sunaryo, MS.Tis**, selaku Ketua Jurusan Teknik Geodesi dan juga sebagai Dosen Pembimbing II Tugas Akhir penulis, dimana yang telah banyak memberikan dorongan dan saran hingga selesainya penyusunan Tugas Akhir ini.
4. Bapak **Ir. Leo Pantimena, MSc**, selaku Dosen Pembimbing I yang telah banyak memberikan ilmu, waktu dan nasehatnya kepada penulis, sehingga Tugas Akhir ini boleh selesai dengan baik.
5. Bapak **Ir. M.Nurhadi, MT**, selaku Dosen Wali Penulis dan Dosen Pengajar di Jurusan Teknik Geodesi ITN Malang.
6. **Semua Dosen dan Staff Jurusan Teknik Geodesi ITN Malang**.
7. Bapak **Kepala Desa Ampeldento Kabupaten Malang** beserta seluruh staffnya.

KATA PENGANTAR

.....

Sebagai pengantar kepada Timun Tesis Alvin, atas Kasih dan Perhatian-Nya, sehingga penulis dapat menyelesaikan penulisan Tugas Akhir ini, sebagai salah satu syarat untuk menyelesaikan program pendidikan S-1 Jurusan Teknik Geodesi di Institut Teknologi Nasional Malang, penulis mengucapkan terima kasih kepada dosen pembimbing yang telah membimbing dan membantu dalam penyelesaian Tugas Akhir ini. Adapun untuk menyelesaikan Tugas Akhir ini tidak lepas dari bimbingan dan bantuan dari semua pihak, oleh karena itu pada kesempatan ini penulis tak lupa mengucapkan banyak terima kasih kepada :

1. Bapak Dr. Ir. Arstian I. S. S. selaku Rektor ITN Malang.
2. Ibu Ir. Nurul Hidayat, MT, selaku Dekan FSP ITN Malang.
3. Bapak Ir. Dk. Sunaryo, MT, selaku Ketua Jurusan Teknik Geodesi dan juga sebagai Dosen Pembimbing II Tugas Akhir penulis, dimana yang telah banyak memberikan dorongan dan saran hingga terselesaikannya penulisan Tugas Akhir ini.
4. Bapak Ir. Leo Pambona, MSc, selaku Dosen Pembimbing I yang telah banyak memberikan ilmu, waktu dan nasihatnya kepada penulis, sehingga Tugas Akhir ini boleh selesai dengan baik.
5. Bapak Ir. M. Nurhadi, MT, selaku Dosen Wali Penulis dan Dosen Pengajar di Jurusan Teknik Geodesi ITN Malang.
6. Semua Dosen dan Staf Jurusan Teknik Geodesi ITN Malang.
7. Bapak Kepala Desa Ampelbento Kabupaten Malang beserta seluruh stafnya.

8. **Ayanda & Ibunda tercinta, serta kakak, abang2 dan adikku yang telah mendoakan dan yang memberikan suport serta materinya, hingga penulis lulus, @miiiiin.**
9. **Teman2 seperjuangan dalam mengerjakan Tugas Akhir (*All Generation*).**
10. **Dan tak lupa semua pihak yang telah membantu terselesainya penulisan Tugas Akhir ini.**

Penulis sadar bahwa masih banyak kekurangan dalam penyusunan Tugas Akhir ini, karenanya kritik dan saran sangat penulis harapkan. Selanjutnya pengembangan penelitian lebih lanjut adalah salah satu upaya penyempurnaan Tugas Akhir ini.

Malang, April 2005

Penulis

(P.T. DOLOKSARJBU)

DAFTAR ISI

LEMBAR PERSETUJUAN	i
LEMBAR PENGESAHAN.....	ii
LEMBAR PERSEMBAHAN	iii
KATA PENGANTAR.....	vii
DAFTAR ISI	ix
DAFTAR GAMBAR.....	xii
DAFTAR DIAGRAM	xiv
DAFTAR TABEL.....	xv
BAB I. PENDAHULUAN	1
I.1. Latar Belakang	1
I.2. Tujuan Dan Sasaran Penelitian	2
I.2.1. Manfaat Penelitian	2
I.2.2. Batasan Masalah.....	2
I.3. Manfaat Penelitian	2
I.4. Batasan Masalah	3
I.5. Tinjauan Pustaka.....	3
I.6. Landasan Teori.....	5
I.6.1. Organisasi Pemerintahan Desa.....	5
I.6.2. Kondisi Umum Wilayah Pedesaan.....	8
I.6.3. Arah Perencanaan dan Pembangunan di Wilayah Pedesaan.....	9
I.6.4. Sistem Informasi Pedesaan dan Perencanaan Pembangunan Wilayah Desa	10
I.7. Sistem Basis Data.....	12
I.7.1. Perencanaan Basis Data.....	13
I.7.2. Tata Cara Perencanaan Basis Data	13
I.7.3. Konsep Penyusunan Basis Data	15
I.7.4. Data Konseptual Basis Data	16
I.7.5. Konsep Hubungan Antar Entity (E-R)	16

I.8. Visual Basic 6.0	17
I.8.1. Prinsip Pembuatan Program Visual Basic.....	18
I.8.2. Toolbar	19
I.8.3. Form Windows	20
I.8.4. Toolbox	21
I.8.5. Project Explorer.....	22
I.8.6. Jendela Properties.....	22
I.8.7. Form Layout Windows.....	22
I.8.8. Jendela Code.....	22
I.9. Map Object.....	23
I.9.1. Komponen Obyek Pada Map Object 2.1	24
I.9.1.1. Data Access Objects	24
I.9.1.2. Map Display Objects.....	26
I.9.1.3. Projection Objects.....	29
I.9.1.4. Geometric Objects	30
I.9.1.5. Address Location Objects.....	32
I.9.2. Menghubungkan Data Tabular dengan Map Objects 2.1	33
BAB II METODOLOGI PENELITIAN	34
II.1. Persiapan Penelitian.....	34
II.2. Diagram Penelitian	36
II.3. Pembuatan Basis Data Non Spatial	39
II.3.1. Diagram Entity Relationship Data Non Spatial	39
II.3.2. Enterprise Rule	40
II.3.3. Skeleton Tabel	41
II.4. Diagram Alir Menu Program	43
II.5. Pembuatan Program Sistem Informasi Pedesaan	45
BAB III HASIL DAN PEMBAHASAN.....	51
III.1. Program Sintades.....	51
III.1.1. Penyajian Peta Batas Administrasi.....	52

17	1.8. Visual Basic 6.0
18	1.8.1. Prinsip Pembuatan Program Visual Basic
19	1.8.2. Toolbar
20	1.8.3. Form Windows
21	1.8.4. Toolbox
22	1.8.5. Project Explorer
22	1.8.6. Jendela Properties
22	1.8.7. Form Layout Windows
22	1.8.8. Jendela Code
23	1.9. Map Object
24	1.9.1. Komponen Objek Pada Map Object 2.1
24	1.9.1.1. Data Access Objects
26	1.9.1.2. Map Display Objects
29	1.9.1.3. Projection Objects
30	1.9.1.4. Geometric Objects
32	1.9.1.5. Address Location Objects
33	1.9.2. Menghubungkan Data Tabular dengan Map Object 2.1
34	BAB II METODOLOGI PENELITIAN
34	II.1. Persiapan Penelitian
36	II.2. Diagram Penelitian
39	II.3. Pembuatan Basis Data Non Spatial
39	II.3.1. Diagram Entity Relationship Data Non Spatial
40	II.3.2. Entrepise Rilis
41	II.3.3. Skleton Tabel
43	II.4. Diagram Alir Aliran Program
45	II.5. Pembuatan Program Sistem Informasi Pohonan
51	BAB III HASIL DAN PEMBAHASAN
51	III.1. Program Sinitas
52	III.1.1. Penyajian Pola Rasis Administrasi

III.1.2. Cari Data Persil dan Lokasi Persil.....	58
III.1.2.1. Cari Data Persil dan Cari Lokasi Persil.....	58
III.1.2.2. Cari data Fasilitas Desa dan Lokasi Persil Fasilitas Desa	59
III.1.2.3. Cari Data Warga dan Lokasi Persil Warga.....	61
III.1.3. Ubah Simpan Data.....	63
III.1.3.1. Ubah Simpan Data Persil	63
III.1.3.2. Ubah Simpan Data Fasilitas Desa	64
III.1.3.3. Ubah Simpan Data Warga.....	65
III.1.4. Hapus Data	67
III.1.4.1. Hapus Data Fasilitas Desa.....	67
III.1.4.2. Hapus Data Warga	69
III.1.5. Penyaringan Data	70
III.1.5.1. Penyaringan Data Kesehatan di Semua Dusun	70
III.1.5.2. Penyaringan Data Tempat Ibadah di Semua Dusun...	71
III.1.5.3. Penyaringan Data Tempat Pendidikan di Semua Dusun	71
III.1.5.4. Penyaringan Data Tempat Perekonomian di Semua Dusun	72
III.1.5.5. Penyaringan Data Pemilik Desa di Semua Dusun	72
III.1.5.6. Penyaringan Data Penguni di Semua Dusun.....	73
III.1.5.7. Penyaringan Data di Dusun Curah Ampel	73
III.1.5.8. Penyaringan Data di Dusun Nusantoro	74
III.1.5.9. Penyaringan Data di Dusun Dami.....	74
III.1.6. Lihat Data dan Cetak Data	75
BAB IV KESIMPULAN DAN SARAN.....	77
IV.1. Kesimpulan	77
IV.2. Saran.....	79
DAFTAR PUSTAKA	80
LAMPIRAN	

III.1.2. Cara Data Persil dan Lokasi Persil..... 28

III.1.2.1. Cara Data Persil dan Lokasi Persil..... 28

III.1.2.2. Cara data Fasilitas Desa dan Lokasi Persil Fasilitas
Desa..... 29

III.1.2.3. Cara Data Warga dan Lokasi Persil Warga..... 61

III.1.3. Urahan Simpan Data..... 63

III.1.3.1. Urahan Simpan Data Persil..... 63

III.1.3.2. Urahan Simpan Data Fasilitas Desa..... 64

III.1.3.3. Urahan Simpan Data Warga..... 62

III.1.4. Hapus Data..... 67

III.1.4.1. Hapus Data Fasilitas Desa..... 67

III.1.4.2. Hapus Data Warga..... 69

III.1.5. Penyaringan Data..... 70

III.1.5.1. Penyaringan Data Kesehatan di Semau Dusun..... 70

III.1.5.2. Penyaringan Data Tempat Ibadah di Semau Dusun..... 71

III.1.5.3. Penyaringan Data Tempat Pendidikan di Semau
Dusun..... 71

III.1.5.4. Penyaringan Data Tempat Persekolahan di Semau
Dusun..... 72

III.1.5.5. Penyaringan Data Pemilik Desa di Semau Dusun..... 72

III.1.5.6. Penyaringan Data Pengerusi di Semau Dusun..... 73

III.1.5.7. Penyaringan Data di Dusun Curah Anggat..... 73

III.1.5.8. Penyaringan Data di Dusun Nusaroro..... 74

III.1.5.9. Penyaringan Data di Dusun Dami..... 74

III.1.6. Cetak Data dan Cetak Data..... 75

BAB IV KERIMPUNAN DAN SARAN..... 77

IV.1. Kesimpulan..... 77

IV.2. Saran..... 79

DAFTAR PUSTAKA..... 80

LAMPIRAN

DAFTAR GAMBAR

Gambar 1.1. Tampilan Visual Basic 6.0	18
Gambar 1.2. Toolbar Standar Visual Basic 6.0	19
Gambar 1.3. Jendela Form	20
Gambar 1.4. Pembuatan Aplikasi yang diletakkan pada Jendela Form sebagai Daerah Kerja Utama	21
Gambar 1.5. Form yang sudah dijalankan	21
Gambar 1.6. Jendela Code	22
Gambar 1.7. Tampilan Map Object	23
Gambar 1.8. Konsep Akses Data dengan MapObject Table Object.....	33
Gambar 2.1. Pengaturan Media Penyimpanan.....	46
Gambar 2.2. Tabel Access	48
Gambar 2.3. Input Data Layer.....	49
Gambar 2.4. Menambah Form	50
Gambar 2.5. Menambah Kontrol-kontrol pada Visual Basic.....	51
Gambar 2.6. Tampilan Visual Basic.....	51
Gambar 2.7. List Kode Program	52
Gambar 2.8. Tampilan Menu File Kompilasi *.Exe.....	53
Gambar 2.9. Lokasi Nama File untuk Project *.Exe	54
Gambar 3.1. Tampilan Muka Menu Utama Sintades	55
Gambar 3.2. Tampilan Muka Program Sintades untuk Informasi Letak Kecamatan Pakis.....	57
Gambar 3.3. Tampilan Muka Program Sintades untuk Informasi Letak Desa Ampeldento	57
Gambar 3.4. Tampilan Mencari Lokasi Persil dan Mencari Data-data Persil Secara Langsung.....	58
Gambar 3.5. Tampilan Mencari Lokasi Persil dan Mencari Data-data Persil Menggunakan Tombol Cari.....	59
Gambar 3.6. Tampilan Sub Manu Cari Data	60

DAFTAR GAMBAR

18	Gambar 1.1. Tampilan Visual Basic 6.0
19	Gambar 1.2. Toolbar standar Visual Basic 6.0
20	Gambar 1.3. Jendela Form
21	Gambar 1.4. Pembuatan Aplikasi yang diletakkan pada jendela Form sebagai Daerah Kerja Utama
21	Gambar 1.5. Form yang sudah dijilakan
22	Gambar 1.6. Jendela Code
22	Gambar 1.7. Tampilan Map (Object)
23	Gambar 1.8. Konsep Akses Data dengan MapObject Table (Object)
46	Gambar 2.1. Peningkatan Media Penyimpanan
48	Gambar 2.2. Tabel Access
49	Gambar 2.3. Input Data Layer
50	Gambar 2.4. Menambah Form
51	Gambar 2.5. Menambah Kontrol-kontrol pada Visual Basic
51	Gambar 2.6. Tampilan Visual Basic
52	Gambar 2.7. List Kode Program
53	Gambar 2.8. Tampilan Menu File Kompilasi *Exe
54	Gambar 2.9. Lokasi Nama File untuk Project *Exe
55	Gambar 3.1. Tampilan Muka Mula Utama Simulasi
57	Gambar 3.2. Tampilan Muka Program Simulasi untuk Informasi Detail Keseluruhan Pakis
57	Gambar 3.3. Tampilan Muka Program Simulasi untuk Informasi Track Data Ampeldata
58	Gambar 3.4. Tampilan Mencari lokasi Pesiil dan Mencari Data-data Pesiil secara langsung
59	Gambar 3.5. Tampilan Mencari lokasi Pesiil dan Mencari Data-data Pesiil menggunakan Tombol Cari
60	Gambar 3.6. Tampilan Sub Menu Cari Data

Gambar 3.7. Tampilan Cari Data dan Lokasi Fasilitas Desa (Cari Data pada Fasilitas Kesehatan)	60
Gambar 3.8. Tampilan Form Pencarian Penghuni Persil / Warga	62
Gambar 3.9. Tampilan Lokasi Pencarian Penghuni Persil	62
Gambar 3.10. Tampilan Data Persil Sebelum di Ubah-Simpan	63
Gambar 3.11. Tampilan Data Persil Setelah di Ubah-Simpan.....	64
Gambar 3.12. Tampilan Form Ubah-Simpan Data (Lihat Data pada Fasilitas Kesehatan).....	64
Gambar 3.13. Tampilan Sebelum Ubah-Simpan Data Warga.....	66
Gambar 3.14. Tampilan Setelah Ubah-Simpan Data Warga	66
Gambar 3.15. Tampilan Form Hapus Data (Lihat Data pada Fasilitas Kesehatan) .	67
Gambar 3.16. Tampilan Combo Box Konfirmasi.....	67
Gambar 3.17. Tampilan Sebelum Data Warga Dihapus.....	69
Gambar 3.18. Tampilan Setelah Data Warga Dihapus	69
Gambar 3.19. Tampilan Penyaringan Data Kesehatan di Semua Dusun.....	70
Gambar 3.20. Tampilan Penyaringan Data Tempat Ibadah di Semua Dusun.....	71
Gambar 3.21. Tampilan Penyaringan Data Tempat Pendidikan di Semua Dusun ..	71
Gambar 3.22. Tampilan Penyaringan Data Tempat Perekonomian di Semua Dusun	72
Gambar 3.23. Tampilan Penyaringan Data Pemilik Persil di Semua Dusun.....	72
Gambar 3.24. Tampilan Penyaringan Data Penghuni di Semua Dusun	73
Gambar 3.25. Tampilan Penyaringan Data di Dusun Curah Ampel (Lihat Data Tempat Ibadah).....	73
Gambar 3.26. Tampilan Penyaringan Data di Dusun Nusantoro (Lihat Data Pada Perekonomian).....	74
Gambar 3.27. Tampilan Penyaringan Data di Dusun Dami (Lihat Data pada Kesehatan).....	74
Gambar 3.28. Tampilan Sub Menu Laporan.....	75
Gambar 3.29. Tampilan Lihat Laporan (Lihat Data pada Tempat Ibadah).....	75
Gambar 3.30. Tampilan Icon untuk Mencetak dan Mengexport pada Menu Lihat Laporan	76

60	pada Fasilitas Kesehatan
62	Gambar 3.7. Tampilan Cari Data dan Lokasi Fasilitas Desa (Cari Data
62	Gambar 3.8. Tampilan Form Pencarian Penghuni Perseki Warga
62	Gambar 3.9. Tampilan Lokasi Pencarian Penghuni Perseki
62	Gambar 3.10. Tampilan Data Perseki Sebelum di Ubah-Simpan
64	Gambar 3.11. Tampilan Data Perseki Setelah di Ubah-Simpan
64	Gambar 3.12. Tampilan Form Ubah-Simpan Data (Libar Data pada Fasilitas
64	Kesehatan)
66	Gambar 3.13. Tampilan Sebelum Ubah-Simpan Data Warga
66	Gambar 3.14. Tampilan Setelah Ubah-Simpan Data Warga
67	Gambar 3.15. Tampilan Form Hapus Data (Libar Data pada Fasilitas Kesehatan)
67	Gambar 3.16. Tampilan Combo Box Konfirmasi
69	Gambar 3.17. Tampilan Sebelum Data Warga Dihapus
69	Gambar 3.18. Tampilan Setelah Data Warga Dihapus
70	Gambar 3.19. Tampilan Penyaringan Data Kesehatan di Semua Dusun
71	Gambar 3.20. Tampilan Penyaringan Data Tempur Tabakh di Semua Dusun
71	Gambar 3.21. Tampilan Penyaringan Data Tempur Bedidikan di Semua Dusun
72	Gambar 3.22. Tampilan Penyaringan Data Tempur Perkonomian di Semua
72	Dusun
72	Gambar 3.23. Tampilan Penyaringan Data Perseki Perseki di Semua Dusun
73	Gambar 3.24. Tampilan Penyaringan Data Penghuni di Semua Dusun
73	Gambar 3.25. Tampilan Penyaringan Data di Dusun (arah Ampel) (Libar
73	Data Tempur Tabakh)
74	Gambar 3.26. Tampilan Penyaringan Data di Dusun (suntoro) (Libar
74	Data pada Perkonomian)
74	Gambar 3.27. Tampilan Penyaringan Data di Dusun (arah Ampel) (Libar Data
74	pada Kesehatan)
75	Gambar 3.28. Tampilan Sub Menu Laporan
75	Gambar 3.29. Tampilan Libar Laporan (Libar Data pada Tempur Tabakh)
76	Gambar 3.30. Tampilan form untuk Mencetak dan Mengeprint pada Menu
76	Libar Laporan

DAFTAR DIAGRAM

Diagram 1.1. Hubungan Kepala Desa, LMD / BPD, Sekretaris Desa, Kepala Urusan, dan Kepala Dusun, Rukun Tetangga.....	8
Diagram 1.2. Tahap Eksternal.....	14
Diagram 1.3. Tahap Konseptual.....	14
Diagram 1.4. Tahap Internal.....	15
Diagram 2.1. Diagram Alir Penelitian.....	37
Diagram 2.2. Entity Relationship Data Diagram.....	39
Diagram 2.3. Diagram Alir Menu Program	43
Diagram 2.4. Tahapan Pembuatan Program Sistem Informasi Pedesaan.....	45

DAFTAR DIAGRAM

Diagram 1.1. Hubungan Kepala Desa LMD V BPD, Sekretaris Desa Kepala Dusun, dan Kepala Dusun Rukun Tetangga.....	8
Diagram 1.2. Tahap Eksternal.....	14
Diagram 1.3. Tahap Konseptual.....	14
Diagram 1.4. Tahap Internal.....	17
Diagram 2.1. Diagram Alir Penelitian.....	37
Diagram 2.2. Entity Relationship Data Diagram.....	39
Diagram 2.3. Diagram Alir Menu Program.....	43
Diagram 2.4. Tahapan Pembuatan Program Sistem Informasi Pedesaan.....	45

DAFTAR TABEL

Tabel 1.1. Toolbar Standar Visual Basic	19
--	-----------

BAB I

PENDAHULUAN

I.1. Latar Belakang

Desa adalah kesatuan masyarakat hukum yang memiliki kewenangan untuk mengatur dan mengurus kepentingan masyarakat setempat berdasarkan asal usul dan adat istiadat setempat yang diakui dalam system Pemerintahan Nasional dan berada di daerah Kabupaten. Pemerintahan desa keberadaannya adalah berhadapan langsung dengan masyarakat, sebagai ujung tombak pemerintahan yang terdepan. Oleh sebab itu dalam rangka otonomi daerah, upaya yang memberdayakan Pemerintahan Desa harus dilaksanakan dan tidak dapat ditunda-tunda lagi.

Salah satu ciri pelayanan yang baik adalah dapat memberikan kepuasan bagi yang memerlukan karena cepat, mudah, tepat dan bila dengan biaya maka harus ada kepastian dan dapat terjangkau. Disamping itu, pelayanan harus relatif dekat dengan pihak yang memerlukan.

Oleh sebab itu suatu system informasi pedesaan yang sistematis, lengkap, dan menyeluruh sangat diperlukan. Pembangunan basis data pedesaan yang lengkap dan akurat dan ditunjang dengan teknologi yang sudah canggih, adalah tahapan awal dan merupakan prioritas utama yang harus dikerjakan.

Sistem administrasi umum Pemerintahan Desa mengenal istilah Buku Tanah Desa. Buku Tanah Desa tersebut adalah suatu buku yang mencantumkan beberapa informasi berikut : pemerintahan desa, status tanah, penggunaan tanah, luas tanah Desa, luas tanah Negara, luas tanah penduduk, dan lain-lain. Mengingat buku tersebut, bila dipelihara dengan baik, berisikan informasi pertanahan yang lengkap dan penting, maka timbullah gagasan untuk menjadikan Buku Tanah Desa tersebut sebagai kerangka utama dari sumber data basis data Pedesaan, yang akan ditambah informasi pedesaan lainnya yang diperoleh dari sumber lain. Seluruh informasi pedesaan yang diperoleh tersebut pada akhirnya dapat dimanfaatkan untuk mewujudkan Sistem Informasi Pedesaan, sebagai bagian dari Infrastruktur Data Spatial Nasional (IDSN).

Syarat dari suatu system informasi pedesaan yang baik, selain harus dapat memberikan informasi yang cepat, akurat, dan efisien, harus pula memberikan kemudahan dalam proses pengaksesan datanya, agar system yang diciptakan bisa bermanfaat bagi orang banyak. Berangkat dari pemikiran tersebut dan dengan ditunjang teknologi komputer, khususnya pemrograman berorientasi obyek yang canggih, dimana pengembangannya sudah merambah ke berbagai bidang aplikasi, maka model system informasi dibuat dalam basis program aplikasi. Dengan demikian pengguna model system informasi tersebut tidak perlu menguasai perangkat lunak dengan mana basis data spasial tersebut dibuat, yang umumnya sulit untuk dipelajari oleh kalangan awam.

I.2. Tujuan dan Sasaran Penelitian

I.2.1. Tujuan Penelitian :

1. Pembuatan program aplikasi Sistem Informasi Pedesaan sebagai salah satu rujukan untuk merealisasikan Sistem Informasi Pedesaan yang dapat dimanfaatkan oleh banyak pihak (user friendly)
2. Membuat Basis Data Pedesaan untuk digunakan di dalam pembuatan System Informasi Pedesaan.

I.2.2. Sasaran dari Tugas akhir ini adalah :

1. Identifikasi dan inventarisasi informasi pedesaan yang penting.
2. Terbentuknya suatu prototype sistem informasi data yang berkaitan dengan seluruh informasi pedesaan yang diperoleh.
3. Tersusunnya satu prototype bagi pengelolaan data spatial pedesaan.

I.3. Manfaat Penelitian

Dari hasil penelitian ini diharapkan dapat bermanfaat khususnya oleh :

1. Pemerintah Desa Ampeldento (kepala desa, sekretaris desa, kepala urusan, kepala dusun).
2. Pemerintah Kabupaten Malang, khususnya Kecamatan Pakis.
3. Masyarakat/warga Desa Ampeldento.

I.4. Batasan Masalah

Batasan masalah pada penelitian ini yaitu pemanfaatan bahasa pemrograman Microsoft Visual Basic 6.0 dan Map Object 2.1 untuk dapat menyajikan system informasi pedesaan Ampel Dento, Kecamatan Pakis dengan lebih kompetitif dan dapat mudah dioperasikan oleh semua orang.

I.5. Tinjauan Pustaka

Pemerintah desa adalah organisasi pemerintahan terendah dalam sistem pemerintahan Republik Indonesia yang langsung dibawah camat. Pemerintahan desa adalah keseluruhan proses pelaksanaan/kegiatan yang menjadi wewenang dan tanggung jawab Pemerintah Desa.

Penyelenggaraan pemerintahan desa diatur oleh UU No.22 / 1999 mempunyai kewenangan ekonomi, dengan tujuan peningkatan pelayanan dan kesejahteraan masyarakat yang semakin baik, pengembangan kehidupan demokrasi, keadilan dan pemerataan serta pemeliharaan hubungan yang serasi antara Pusat dan Daerah serta hubungan antar daerah dalam rangka menjaga keutuhan Negara Kesatuan Republik Indonesia. Menurut UU No. 22 / 1999 pasal 99 dan pasal 100 menyatakan bahwa kewenangan desa mencakup :

- a. Kewenangan yang sudah ada berdasarkan hak asal-usul desa
- b. Kewenangan yang oleh peraturan perundang-undangan yang berlaku belum dilaksanakan oleh Daerah dan Pemerintah; dan
- c. Tugas perbantuan dari Pemerintah, Pemerintah Propinsi, dan/atau Pemerintah Kabupaten disertai dengan pembiayaan, sarana dan prasarana serta sumberdaya manusia. (*Berata, 1991*)

Untuk itu dengan kemajuan iptek dalam bidang komputerisasi diharapkan dapat membantu memperbaiki system informasi dan data Pedesaan yang ada dalam bentuk digital maupun perbaikan secara *up-to data*, sehingga diperlukan diperlukan pembuatan program/software, software yang akan dipakai adalah *Visual Basic*, *Visual basic* pada dasarnya sebuah bahasa pemrograman computer. Bahasa pemrograman adalah instruksi yang dimengerti oleh computer untuk melakukan tugas-tugas tertentu. *Visual Basic* sering disebut juga sebagai

sarana (*tools*) untuk menghasilkan program-program aplikasi *windows*, dimana bersifat *mouse--driven* atau dapat digerakkan dengan mouse (*Kurnia, 1991*). Tetapi sebelum masuk ke dalam pembuatan program hendaklah dilakukan penyusunan kerangka basis datanya terlebih dahulu agar tidak terjadi *redundant* data (duplikasi data). Basis data sesungguhnya memiliki prinsip kerja dan tujuan yang sama. Pada dasarnya adalah pengaturan data. Dan tujuan utamanya adalah kemudahan dan kecepatan dalam pengambilan kembali data yang digunakan (*Fathansyah, 1999*). Disamping itu basis data dapat kita wujudkan sebagai kumpulan data tentang suatu benda atau kejadian yang saling berhubungan. Penyusunan basis data meliputi proses pemasukan data dalam media penyimpanan data yang harus dikontrol oleh Sistem Manajemen Basis Data (SMBD) (*Waljiyanto, 2000*).

Dalam Visual Basic juga ada fasilitas untuk membuat/merancang basis data tersebut yang dinamakan *VisData (Visual Data Manager)*, untuk membuat file basis data dapat menggunakan program *Visual Data Manager/VisData*. *VisData* adalah suatu program *Add-Ins* yaitu program terpisah yang ditempelkan dalam Visual Basic sehingga dapat dipakai sebagai bagian dari program *Visual Basic* (*Alam, 1999*). Disamping itu kelebihan lain dari *Visual Basic*, antara lain pada pemrograman *Visual Basic* mengandung beberapa *tools* yang bermanfaat untuk menjalankan dan mengelola suatu program. *Visual Basic* juga mengandung segala sesuatu yang dibutuhkan untuk membangun aplikasi untuk *windows* dari awal, misalnya cara membuat antar muka yang sederhana dengan menarik dengan control dan karakteristik khusus, dan masih banyak kegunaan-kegunaan yang lain yang dapat digunakan untuk pembuatan suatu program aplikasi (*Halvorson, 1999*), Khususnya program aplikasi Pada Sistem Informasi Pedesaan.

I.6. Landasan Teori

I.6.1. Organisasi Pemerintahan Desa

Pemerintah desa adalah organisasi pemerintahan terendah dalam sistem pemerintahan Republik Indonesia yang langsung dibawah camat. Pemerintahan desa adalah keseluruhan proses pelaksanaan/kegiatan yang menjadi wewenang dan tanggung jawab Pemerintah Desa (*Berata, 1991*).

Penyelenggaraan pemerintahan desa diatur oleh UU No.22 / 1999 mempunyai kewenangan ekonomi, dengan tujuan peningkatan pelayanan dan kesejahteraan masyarakat yang semakin baik, pengembangan kehidupan demokrasi, keadilan dan pemerataan serta pemeliharaan hubungan yang serasi antara Pusat dan Daerah serta hubungan antar daerah dalam rangka menjaga keutuhan Negara Kesatuan Republik Indonesia. Menurut UU No. 22 / 1999 pasal 99 dan pasal 100 menyatakan bahwa kewenangan desa mencakup :

1. Kewenangan yang sudah ada berdasarkan hak asal-usul desa
2. Kewenangan yang oleh peraturan perundang-undangan yang berlaku belum dilaksanakan oleh Daerah dan Pemerintah; dan
3. Tugas perbantuan dari Pemerintah, Pemerintah Propinsi, dan/atau Pemerintah Kabupaten disertai dengan pembiayaan, sarana dan prasarana serta sumberdaya manusia.

Kedudukan, tugas dan fungsi Kepala Desa serta aparatur desa lainnya secara terperinci dijabarkan pada bagian dibawah ini (*Widjaja, 1993*) :

A. Kedudukan, tugas, dan fungsi Kepala Desa

a. Kedudukan Kepala Desa :

1. Alat Pemerintah.
2. Alat Pemerintah Daerah.
3. Alat Pemerintah Desa.

b. Tugas Kepala Desa :

1. Menjalankan urusan rumah tangganya .
2. Menjalankan urusan pemerintahan, dan pembinaan masyarakat.

3. Memelihara ketenteraman dan ketertiban masyarakat Desa.
 4. Mendamaikan perselisihan masyarakat Desa.
 5. Mewakili Desa di dalam dan di luar Pengadilan dan dapat menunjuk kuasa hukumnya.
 6. Mengajukan Rancangan Peraturan Desa bersama BPD menetapkan sebagai Peraturan Desa.
 7. Menjaga kelestarian adat istiadat yang hidup dan berkembang di Desa yang bersangkutan.
- c. Fungsi Kepala Desa :
1. Kegiatan rumah tangganya sendiri.
 2. Menggerakkan partisipasi masyarakat.
 3. Melaksanakan tugas dari pemerintah di atasnya.
 4. Keamanan dan ketertiban masyarakat.

Kepala Desa bertanggung jawab kepada :

1. Bertanggung jawab kepada bupati kepala Daerah Tingkat II.
2. Memberikan keterangan pertanggungjawaban Kepala desa kepada Lembaga Musyawarah Desa.

B. Sekretaris Desa

- a. Kedudukan Sekretaris Desa :
1. Urusan staf sebagai orang kedua.
 2. Memimpin Sekretaris Desa.
- b. Tugas Sekretaris Desa :
1. Memberikan pelayanan staf.
 2. Melaksanakan administrasi desa.
- c. Fungsi Sekretaris Desa :
1. Kegiatan surat-menyurat, kearsipan, dan pelaporan.
 2. Kegiatan pemerintah dan keuangan Desa.
 3. Administrasi kependudukan.
 4. Administrasi umum.
 5. Melaksanakan fungsi Kepala Desa apabila berhalangan.

Sekretaris Desa bertanggung jawab kepada Kepala Desa.

C. Kepala Urusan

- a. Kedudukan Kepala Urusan adalah sebagai unsur Pembantu Sekretaris Desa dalam bidang tugasnya.
- b. Tugas Kepala Urusan adalah membantu Sekretaris Desa dalam bidang tugasnya.
- c. Fungsi kepala Urusan adalah :
 1. Kegiatan sesuai unsur bidang tugasnya.
 2. Pelayanan administrasi terhadap Kepala Desa.

Kepala Urusan bertanggung jawab kepada Sekretaris Desa.

D. Kepala Dusun

- a. Kedudukan Kepala Dusun adalah sebagai pelaksana tugas Kepala Desa di wilayahnya.
- b. Tugas Kepala Dusun adalah melaksanakan tugas-tugas di wilayah kerjanya.
- c. Fungsi kepala Dusun adalah :
 1. Melaksanakan kegiatan pemerintahan, pembangunan, dan kemasyarakatan.
 2. Melaksanakan kebijaksanaan Kepala Desa.

Kepala Dusun bertanggung jawab kepada Kepala Desa.

Gambar di bawah ini menggambarkan hubungan antara Lembaga Musyawarah Desa (LMD) atau Badan Perwakilan Desa (BPD), Lembaga Kemasyarakatan, Kepala Desa, Sekretaris Desa, Para Kepala Urusan, dan para Kepala Dusun.

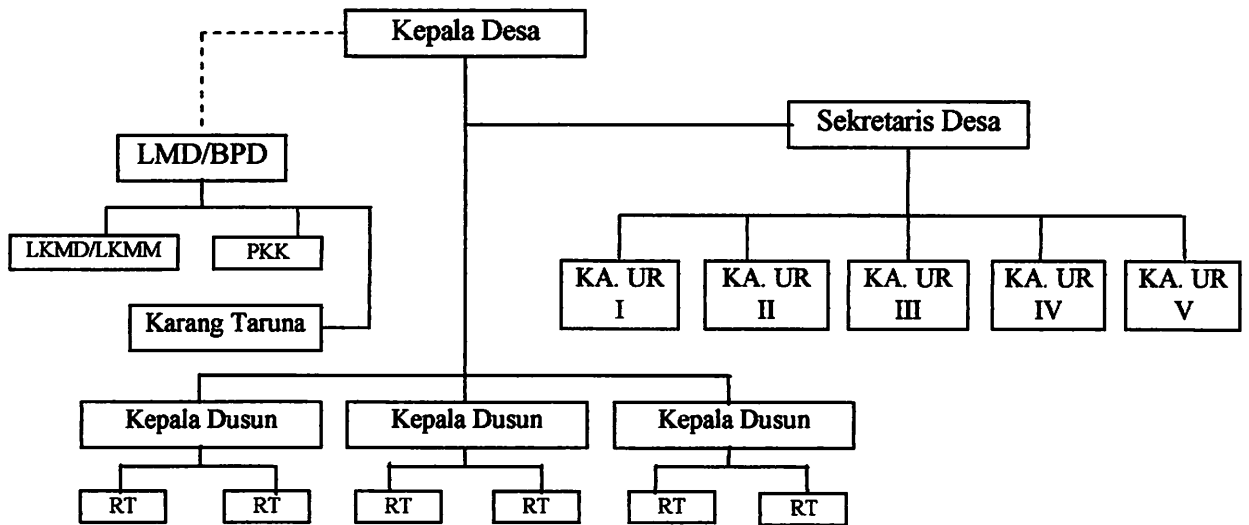

Diagram I.1. Hubungan Kepala Desa, LMD/BPD, Sekretaris Desa , Kepala Urusan, dan Kepala Dusun, Rukun Tetangga

I.6.2. Kondisi Umum Wilayah Pedesaan

Sumber mata pencaharian utama masyarakat pedesaan pada umumnya adalah bertani, sehingga tanah memegang peranan yang sangat penting dan menentukan.

Akibat dari pelaksanaan pembangunan, pada dewasa ini terdapat gejala masyarakat desa terdorong dan terpaksa beralih dari sektor pertanian ke sektor lainnya dalam upaya untuk memenuhi kebutuhan hidupnya dengan cara mengelola dan mempengaruhi lingkungannya. Upaya pengelolaan tersebut dibantu pula dengan berbagai macam alat, modal, teknologi, prasarana, dan sarana penunjang lainnya. Upaya tersebut selain berdampak positif dalam percepatan pembangunan namun mempunyai dampak negatif yang harus selalu diwaspadai.

Eksplorasi serta pemanfaatan sumber daya alam desa yang terus meningkat sebagai akibat dari upaya untuk memenuhi kebutuhan hidup masyarakat akan berpengaruh terhadap kualitas lingkungan alam desa, disamping pengaruh teknologi, komunikasi, dan perembesan perluasan pengembangan kota. Pengendalian terhadap kegiatan eksplorasi serta pemanfaatan sumber daya alam

desa harus diperhatikan, karena bila hal tersebut dibiarkan tanpa pengawasan yang berarti, maka akan berdampak pada kemungkinan punahnya sumber daya alam atau minimal mengganggu keseimbangan ekosistem (*Berata, 1991*).

Jenis-jenis kekayaan/potensi Desa ialah :

1. Tanah Kas Desa
2. Pasar Desa
3. Bangunan Desa
4. Obyek rekreasi yang diurus oleh Desa
5. Pemandian Umum yang di urusi Oleh Desa
6. Perairan/pantai dalam batas tertentu diurus oleh Desa
7. Tempat-tempat pemancingan di Sungai
8. Pelelangan Ikan yang dikelola oleh Desa
9. Jalan Desa
10. Prasarana yang lain, misal Sekolah, Tempat Ibadah
11. lain-lain Kekayaan Milik Desa

I.6.3. Arah Perencanaan dan Pembangunan di Wilayah Pedesaan

Perkembangan pembangunan sarana fisik maupun non-fisik di wilayah pedesaan telah berlangsung dengan cepat. Oleh karena itu pembuatan suatu model perencanaan pembangunan yang terarah mutlak diperlukan untuk menghindari eksplorasi dan pemanfaatan sumber daya alam yang tidak terkendali dan dapat berakibat terhadap rusaknya keseimbangan ekosistem.

Penentuan arah perencanaan dan pembangunan suatu wilayah pedesaan yang tepat memerlukan suatu kajian khusus atau analisa terhadap suatu lingkungan desa tertentu. Berdasarkan hal tersebut maka arah perencanaan dan pembangunan suatu wilayah pedesaan akan relatif tergantung kepada keadaan geografis dan demografis suatu wilayah desa yang bersangkutan. Pola kebijakan dari perencanaan dan pembangunan yang digulirkan akan sangat tergantung kepada pihak yang berwenang dalam mengambil keputusan di wilayah pedesaan, dalam hal ini Kepala Desa.

Perencanaan dan pembangunan wilayah pedesaan memang akan relatif tergantung kondisi suatu desa tetapi suatu pedoman atau gambaran umum tentang faktor alam atau potensi desa yang perlu mendapat perhatian dan prioritas utama dalam perencanaan dan pembangunannya dapat ditentukan. Dengan aspek-aspek yang perlu mendapat perhatian utama dalam perencanaan pembangunan, dalam hal ini faktor alam, adalah faktor-faktor pendukung lingkungan alam desa seperti yang telah dikemukakan dalam bagian sebelumnya.

I.6.4. Sistem Informasi Pedesaan dan Perencanaan Pembangunan Wilayah

Desa

Sistem Informasi Pedesaan (Sinpedes) merupakan integrasi antara data spasial berupa peta digitasi Desa Ampel Dento, Kecamatan Pakis, Malang dengan data atribut berupa strukturisasi pemerintahan desa, data kependudukan, persil, dan fasilitas desa. Data atribut yang digunakan berbentuk tabel, dengan data yang di *key-in* merupakan data simulasi. Secara garis besar informasi yang dihasilkan dalam studi kasus ini dikelompokkan menjadi delapan bagian, yaitu : informasi system pemerintahan desa, informasi persil, informasi sarana ibadah, informasi sarana perekonomian, informasi sarana kesehatan, informasi sarana pendidikan, informasi warga, informasi non-warga, informasi statistik kependudukan. Data masukan dalam Sinpedes dapat berupa :

1. Data persil, meliputi : lokasi suatu persil, pemilik persil, data fisik maupun non-fisik yang terkait dengan suatu persil.
2. Data kependudukan , yaitu data yang terkait dengan faktor-faktor sosial ekonomi warga, misalnya: pekerjaan, penghasilan, pendidikan, jumlah keluarga.
3. Data statistik kependudukan, yaitu : Jumlah penduduk, jumlah pria , jumlah wanita, jumlah anak-anak, pendidikan , pekerjaan.
4. Data fasilitas desa, misalnya : sarana perekonomian, sarana pendidikan, sarana kesehatan, sarana ibadah.
5. Peta digital desa Ampel Dento.

Terdapat dua hasil akhir yang dapat diperoleh dari implementasi Sinpedes, yaitu :

1. Informasi persil, kependudukan, dan sarana yang dimiliki desa dalam bentuk tabel informasi suatu kelompok data, pemerintahan desa, peta sebaran persil, dan peta sebaran sarana yang dimiliki desa.
2. Program aplikasi Sinpedes, suatu program aplikasi penyajian basis data spasial yang memiliki kemudahan dalam operasionalnya.

Kebijakan untuk melakukan perencanaan penataan ruang fisik atau pembangunan desa akan bergantung pada kondisi geografis dari suatu desa, maka kebutuhan akan informasi/data geografis (pertanahan) untuk kegiatan perencanaan pembangunan wilayah pedesaan menjadi sangat penting, sebab informasi/data geografis akan menjadi referensi dan landasan dalam pengambilan keputusan.

Perkembangan atau pembangunan suatu wilayah pedesaan atau bahkan kota sampai sejauh ini belum dibarengi dengan kesadaran akan pentingnya informasi geografis dari daerah yang akan atau sudah dikembangkan, bahkan banyak desa yang tidak mempunyai peta wilayah dengan spesifikasi yang memadai untuk perencanaan wilayah, sehingga apa yang terjadi sudah dapat dibayangkan.

Mengingat demikian pentingnya informasi geografis dari suatu wilayah pedesaan, maka pembangunan basis data pedesaan berbasis teknologi informasi akan menjadi suatu terobosan dalam proses penyajian data pedesaan. Sistem ini akan mampu mengintegrasikan data yang kompleks dalam berbagai kriteria/klasifikasi dengan manajemen data yang sempurna dan tingkat akurasi yang tinggi. Data yang diberikan dari sistem akan memberikan suatu referensi geografis yang layak untuk dijadikan bahan pertimbangan dalam pengambilan keputusan bagi pihak-pihak yang berwenang.

Perkembangan teknologi informasi yang tumbuh dengan cepat pada dewasa ini memberikan suatu sumbangan yang berarti pula dalam dunia penyajian data pertanahan, teknologi ini dapat menjembatani kebutuhan masyarakat akan informasi yang terbatas oleh ruang dan waktu menjadi tanpa batas sama sekali.

I.7. Sistem Basis Data

Sistem Basis Data merupakan sekumpulan data dan informasi yang tidak redundant yang dapat berhubungan dengan sistem aplikasi yang lain. Sedangkan redundant itu sendiri merupakan sebuah atribut yang mempunyai 2 (atau lebih) nilai yang sama, tetapi boleh dihilangkan tanpa informasi itu hilang.

Sistem Manajemen Basis Data (SMBD) merupakan kumpulan yang terorganisasi dari perangkat keras (hardware) computer, perangkat lunak (software) data geografis dan personil yang didesain untuk memperoleh, menyimpan, memperbaiki, memanupulasi, menganalisis, dan menampilkan semua bentuk informasi yang bereferensi data dari sebuah database. SMBD juga dapat diartikan sebuah system untuk menjaga atau memelihara catatan yang dikomputerisasi dari sebuah system yang mempunyai maksud secara keseluruhan untuk mencatat dan memelihara informasi.

Sistem Manajemen Basis Data (SMBD) merupakan interface yang mengatur (*Ir. Fathansyah, 1999*) :

1. Bagaimana struktur data yang ada akan disimpan dan dapat digunakan kembali dengan mudah, misalnya mencari kembali data (retrieval data).
2. Prosedur untuk mengakses data.
3. Pembentukan file, modifikasi, menyimpan, up-dating dan proteksi file.

Adapun keuntungan menggunakan Sistem Manajemen Basis Data (SMBD) , yaitu (*Ir. Fathansyah, 1999*) :

- a. Kepraktisan, sebagai media penyimpanan sekunder yang berukuran kecil tetapi padat informasinya.
- b. Bank data, yaitu mengolah data dan informasi, dimana fenomenanya dalam database yang terorganisasi.
- c. Kecepatan, mesin dapat mengubah data jauh lebih cepat dari pada manusia.
- d. Kekinian, informasi yang tersedia pada DBMS akan bersifat muktahir dan akurat setiap saat.
- e. Menghindari adanya redundant data dan tidak konsistensinya data.
- f. Menjamin adanya pembakuan data (standartzation).
- g. Memungkinkan adanya berbagai pemakaian data (data sharing).

L7.1. Perancangan Basis Data

Pokok persoalan dalam perancangan basis data adalah bagaimana merancang struktur logical dan fisik dari satu atau lebih basis data untuk memenuhi kebutuhan informasi yang diperlukan oleh pemakai sesuai dengan aplikasi-aplikasi yang telah ditentukan. Sehingga dapat dikatakan bahwa tujuan dari perancangan basis data adalah (Aziz, 1999) :

- a. Memenuhi kebutuhan informasi sesuai dengan yang diperlukan oleh pemakai untuk aplikasi tertentu.
- b. Mempermudah pemahaman terhadap struktur informasi yang tersedia dalam basis data.
- c. Memberikan keterangan tentang persyaratan pemrosesan dan kemampuan system, seperti lama pengaksesan data, kapasitas memori yang harus ada dan sebagainya.

Tujuan tersebut sangatlah sukar untuk dipenuhi secara mutlak. Hal ini disebabkan tidak jarang bahwa perancangan basis data dimulai dengan pendefinisian persyaratan yang seadanya. Sebaliknya, hasil dari rancangan basis data merupakan pendefinisian skema yang kompak dan tidak mudah untuk diubah jika system basis data sudah diimplementasikan. Oleh karena itu, diperlukan tahapan proses perancangan basis data yang dapat diharapkan memperoleh hasil yang sesuai dengan tujuan, yaitu (Aziz, 1999) :

- a. Koleksi dan analisis persyaratan
- b. Perancangan konseptual basis data
- c. Pemilihan SMBD
- d. Perancangan logikal basis data
- e. Perancangan fisik basis data (pemetaan model data)
- f. Implementasi system basis data

L7.2. Tata Cara Perancangan Basis Data

Terdapat tiga tahapan dalam merancang suatu basis data, yaitu :

1. *Tahap Eksternal*, yaitu tahap mengidentifikasi kebutuhan pengguna, seperti diagram 1.1. (Ir. Fathansyah hal 9)

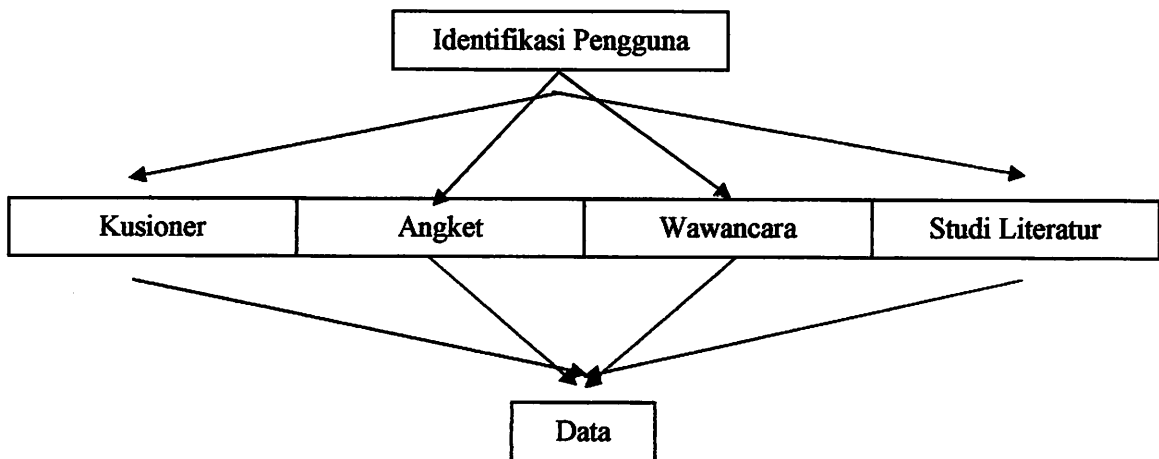

Diagram I.2. Tahap Eksternal

2. *Tahap Konseptual*, yaitu tahap mengorganisasikan data, memilih, mengelompokkan, menyederhanakan data, menetapkan entity Relationship diagram, menetapkan kunci dan membuat skelton secara terstruktur, seperti diagram 1.2. (Ir. Fathansyah hal 9)

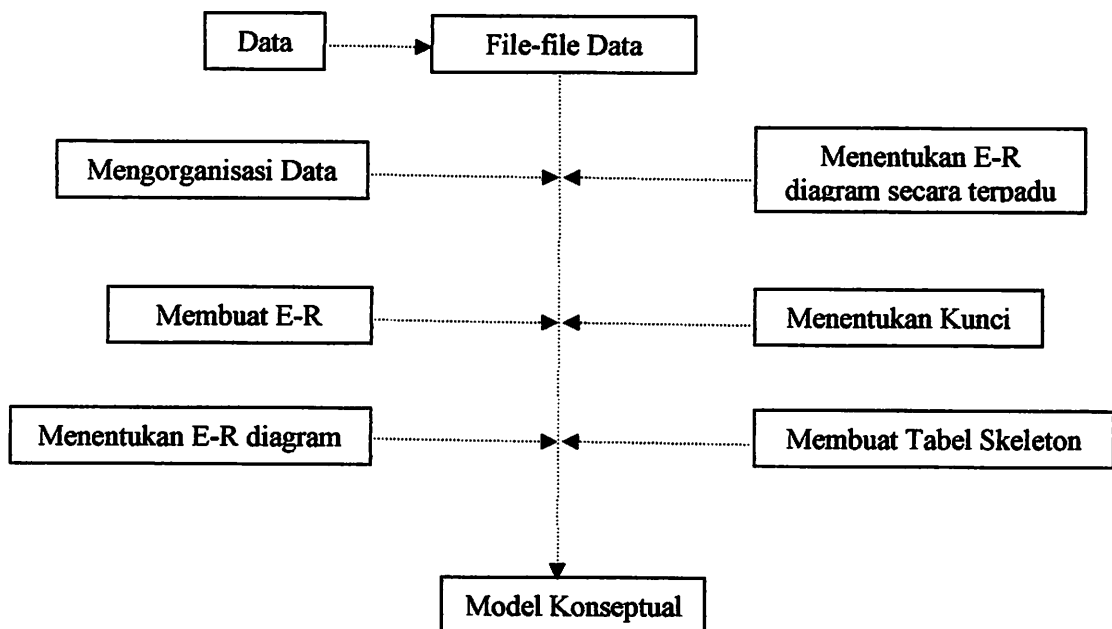

Diagram I.3. Tahap Konseptual

3. *Tahap internal*, yaitu tahap mengimplementasikan tabel yang telah dirancang kedalam perangkat lunak, kemudian dilakukan uji coba, seperti diagram 1.3. (Ir. Fathansyah hal 10)

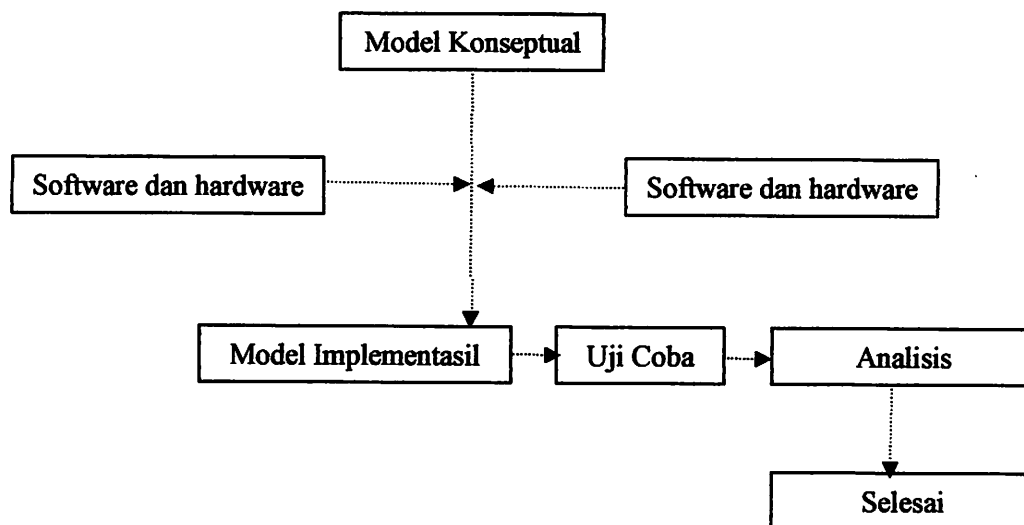

Diagram I.4. Tahap Internal

I.7.3. Konsep Penyusunan Basis Data

Dalam model rasional, data-data diimplementasikan dalam bentuk tabel, dimana tabel ini merupakan bentuk dua dimensi yang terdiri dari baris dan kolom. Baris dikenal sebagai Record dan kolom dikenal sebagai Field. Perpotongan antara baris dan kolom memuat suatu nilai data. Setiap kolom dalam tabel tersebut berelasi dengan kolom yang lain. Relasi yang terjadi bisa satu ke satu, satu ke banyak atau banyak ke banyak.

Dalam memahami sebuah tabel didalam basis data konsep yang perlu diperhatikan adalah (*Walijanto, 2000*) :

1. Duplikasi data (data yang sama atau double), merupakan sebuah data yang mempunyai dua atau lebih nilai yang sama tetapi tidak boleh dihapus, karena informasi itu akan hilang.
2. Redundent (pengulangan yng berlebihan dari data), merupakan sebuah atribut yang mempunyai dua atau lebih nilai yang sama tetapi boleh menghapusnya, karena informasi tidak akan hilang. Hal-hal yang dilakukan dalam penghilangan data redundant adalah dengan cara memisahkan tabel yang dibuat lebih dari satu tabel.
3. Repeating groups (pengulangan), merupakan perpotongan baris dan kolom yang terdiri dari nilai ganda.

I.7.4. Data Konseptual Basis Data

Perancangan basis data merupakan langkah untuk menentukan basis data yang diharapkan dapat mewakili seluruh kebutuhan pengguna. Dalam model data konseptual digunakan konsep entity, atribut dan hubungan (relationship). Pengertian ketiga komponen konseptual tersebut adalah:

1. Entity (entitas), sebuah obyek atau konsep yang dikenal oleh enterprise sebagai sesuatu yang dapat muncul independent. Bisa jadi diidentifikasi sebagai sesuatu yang unik dan penggambaran data yang disimpan. Pada model relasional, entitas akan menjadi tabel.
2. Atribut, merupakan keterangan-keterangan yang dimiliki oleh suatu entity.
3. Hubungan, bagian dari bumi yang digambarkan atau dimodelkan database, bisa seluruh organisasi atau bagian tertentu.

I.7.5. Konsep Hubungan Antar Entity (E-R)

Hubungan antara dua file atau dua tabel dapat dikategorikan menjadi tiga macam kemungkinan (*Ir. Leo Pantimena, MSC*), yaitu :

- a. Hubungan satu ke satu (1:1), artinya nilai entity berhubungan dengan satu nilai entity yang lainnya, aturannya adalah sebagai berikut :
 1. Bila kedua entitynya *obligatory*, maka hanya dibuat satu tabel
 2. Bila satu entity *obligatory* dan satu lagi *non-obligatory*, maka harus dibuat dua tabel masing-masing untuk entity tersebut. Kemudian tempatkan identifier dari *non-obligatory* ke entity *obligatory*.
 3. Bila kedua entitynya *non-obligatory*, maka harus dibuat tiga tabel. Dua tabel untuk masing-masing entity tersebut dan satu tabel untuk hubungan kedua entiy tersebut.
- b. Hubungan satu ke banyak (1:M), artinya satu entity berhubungan dengan beberapa nilai entity yang lainnya. Aturannya adalah sebagai berikut :
 1. Bila kedua entitynya *obligatori*, maka hanya dibuat dua tabel. Masing-masing untuk entity tersebut. Kemudian tempatkan identifier dari derajat 1 ke entity derajat M.

2. Bila entity derajat banyak *non-obligatory*, maka harus dibuat tiga tabel. Dua tabel untuk masing-masing entity tersebut dan satu tabel untuk hubungan kedua entity tersebut.
- c. Hubungan banyak ke banyak (M:N), artinya beberapa nilai entity berhubungan dengan beberapa nilai entity yang lainnya. Aturannya adalah sebagai berikut :
1. Bila kedua entitynya *obligatory*, maka hanya dibuat tiga tabel. Dua tabel untuk masing-masing entity tersebut dan satu tabel untuk hubungan.
 2. Entity Relationship (E-R) diagramnya harus diuraikan dari derajat hubungan M:N menjadi derajat hubungan (1:N) dan (N:1).

I.8. Visual Basic 6.0

Visual Basic pada dasarnya sebuah bahasa pemrograman computer. Bahasa pemrograman adalah instruksi yang dimengerti oleh computer untuk melakukan tugas-tugas tertentu. *Visual Basic* sering disebut juga sebagai sarana (*tools*) untuk menghasilkan program-program aplikasi *windows*, dimana bersifat *mouse-driven* atau dapat digerakkan dengan *mouse*.

Dalam *Visual Basic* juga ada fasilitas untuk membuat atau merancang basis data tersebut yang dinamakan *Visdata (Visual Data Manager)*, untuk membuat file basis data dapat menggunakan program *Visual Data Manager/Visdata*. *VisData* adalah suatu program *Add-Ins* yaitu program terpisah yang ditempelkan dalam *Visual Basic* sehingga dapat dipakai sebagai bagian dari program *Visual Basic* (Alam, 1999). Disamping itu kelebihan lain dari *Visual Basic*, antara lain pada pemrograman *Visual Basic* mengandung beberapa *tools* yang bermanfaat untuk menjalankan dan mengelola suatu program. *Visual Basic* juga mengandung segala sesuatu yang dibutuhkan untuk membangun aplikasi untuk *windows* dari awal, misalnya cara membuat antar muka yang sederhana namun menarik dengan control dan karakteristik khusus,

I.8.1. Prinsip Pembuatan Program Visual Basic

Lingkungan pemrograman *Visual Basic* mengandung sarana pemrograman yang dapat membantu membangun *Visual Basic*. Pada baris menu menyediakan akses kepada bagian yang mengendalikan lingkungan pemrograman ini. Menu dan perintah sama fungsinya seperti pada program-program berbasis *windows* lainnya , dan bisa mengaksesnya menggunakan *keyboard* atau tombol yang berfungsi sebagai tombol cepat menjalankan perintah dan mengendalikan lingkungan pemrograman *Visual Basic*. Sarana lain yang ada pada *Visual Basic* adalah *toolbox*, *jendela Project Container*, *jendela Form*, *jendela Project*, *jendela Immediate*, *jendela Properties* dan *jendela Form Layout*.

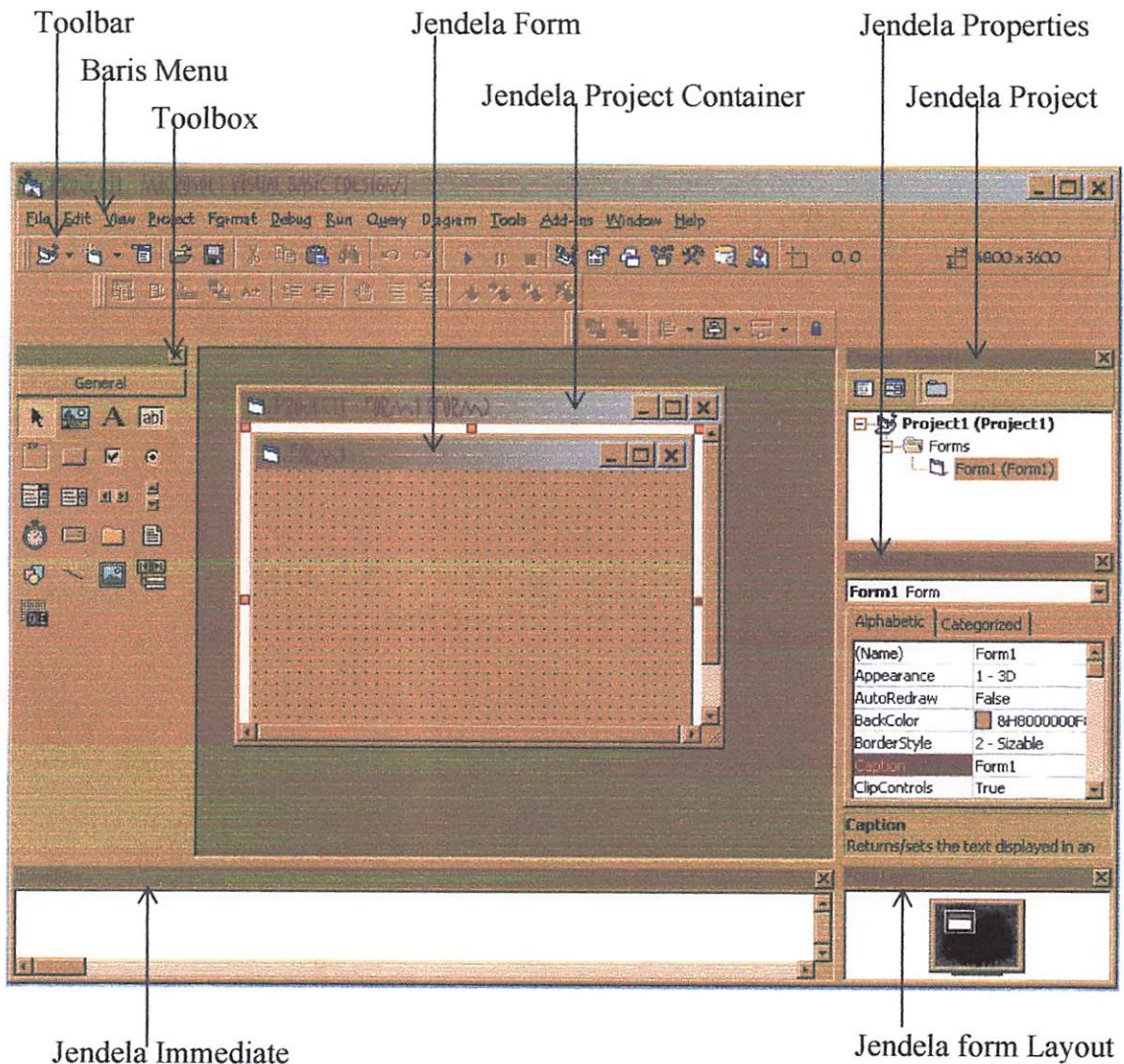

Gambar I.1. Tampilan Visual Basic 6.0



I.8.2. Toolbar

Toolbar adalah tombol-tombol yang mewakili suatu perintah tertentu dari *Visual Basic*. Setiap tombol tersebut dapat langsung diklik untuk melakukan perintah tertentu. Biasanya tombol-tombol ini merupakan perintah-perintah yang sering digunakan dan terdapat pula menu *Visual Basic*, sebagai contoh, dari pada memilih perintah **Edit>copy**, dapat langsung mengklik tombol













(*copy*).



Gambar I.2. Toolbar Standar Visual

Tabel I.1. Toolbar Standar Visual Basic

TOOLBAR	NAMA	FUNGSI	
	Add Project	Menambahkan proyek ke dalam proyek yang sudah ada	
	Add Item	Menambahkan komponen atau obyek ke dalam jendela Form	
	Menu editor	Menampilkan Menu Editor untuk mengubah tampilan utama	
	Open Project	Membuka Proyek Visual Basic yang sudah ada	
	Save Project	Menyimpan Proyek Visual Basic pada komputer	
	Cut	Memotong elemen yang dipilih dilayar	
	Copy	Mengcopy elemen yang dipilih dilayar	
	Paste	Menyalin elemen sebelumnya yang sudah dipotong	
	Find	Mencari teks tertentu	
	Undo	Membatalkan perintah atau tindakan yang terakhir	

	Redo	Mengulangi perintah atau tindakan terakhir yang dibatalkan	
	Start	Menjalankan proyek yang dibuat di Visual Basic	
	Break	Menghentikan running program sementara	
	end	Menghentikan running program	
	Project Explorer	Menampilkan jendela project explorer	
	Properties Windows	Menampilkan jendela Properties	
	Form Layout Windows	Menampilkan jendela form layout windows	
	Object Browser	Menampilkan jendela object browser	
	Toolbox	Menampilkan jendela toolbox	
	Data View Windows	Menampilkan jendela data view windows	
	Visual Component manager	Menampilkan jendela component manager	

I.8.3. Form Windows

Jendela Form adalah daerah kerja utama, dimana program-program aplikasi *Visual Basic* pada form ini akan menampilkan berbagai macam obyek interaktif seperti teks, bergambar tombol-tombol perintah *scrollbar* dan sebagainya. *Jendela form* dapat diubah-ubah sesuai dengan kebutuhan program aplikasi yang dibuat, seperti pada gambar I.3, I.4, dan I.5 berikut ini :

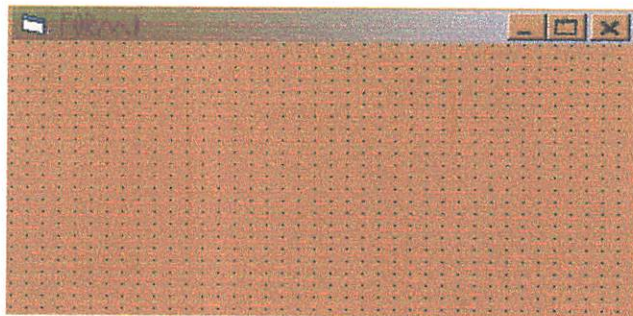

Gambar I.3. Jendela Form



Faint, illegible text covering the upper and middle portions of the page.

Faint, illegible text covering the lower middle portion of the page.

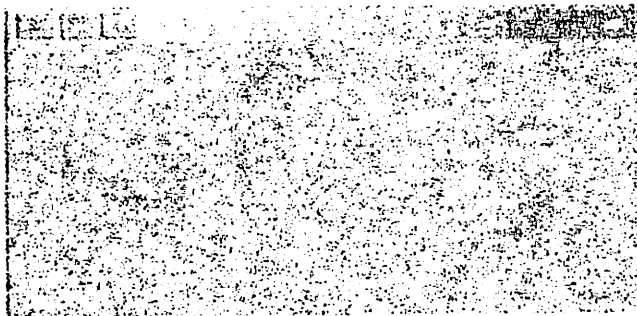

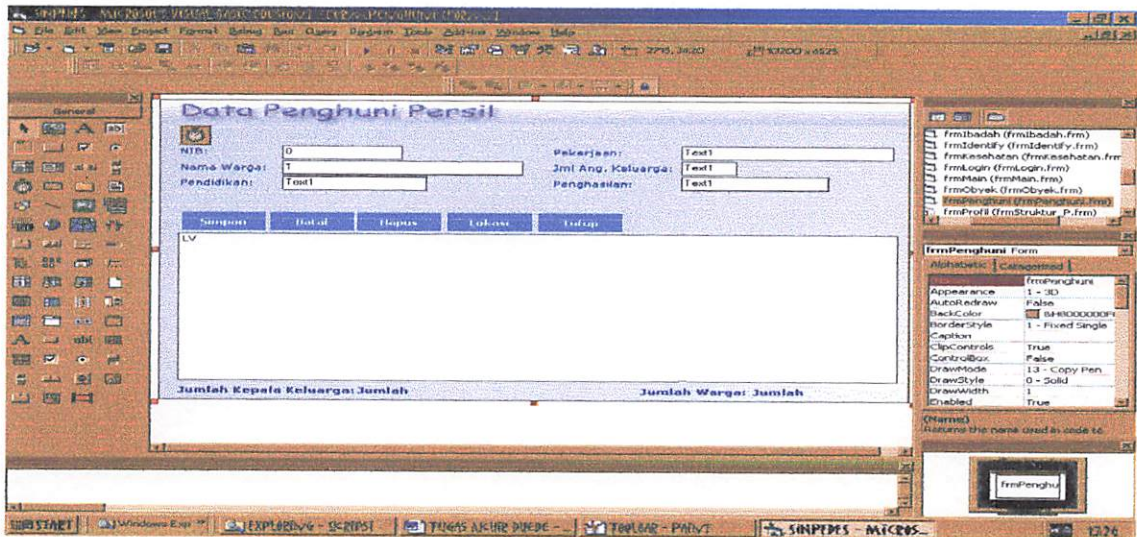

Gambar I.4. Pembuatan Aplikasi yang diletakkan pada jendela form sebagai daerah kerja utama

Data Tempat Ibadah

NIB:

Nama Tempat:

Pimpinan:

Kapasitas:

Kondisi:

NIB	Nama Tempat Ibadah	Pimpinan	Kapasitas
12.30.18.08.00068	Musholla	Sariyati	10
12.30.18.08.00173	Musholla	Bpk. Mustari	10
12.30.18.08.00243	Musholla	Bpk. Ahmad Sa...	10
12.30.18.08.00529	Musholla	Hj. Siti Habibah	12
12.30.18.08.00663	Masjid Hubul Wator	Bpk. Tanu	60
12.30.18.08.00972	Musholla	Saman	15
12.30.18.08.01197	Musholla	Martono	15
12.30.18.08.01211	Musholla	Jitun	10
12.30.18.08.01333	Masjid Al' Hidayah	Bpk. Munawi	70
12.30.18.08.01371	Musholla	Wahap	10
12.30.18.08.02050	Masjid Al Maghfiroh	Bpk. Yahyo	60
12.30.18.08.02170	Musholla	Bpk. Senari	15

Gambar I.5. Form yang sudah dijalankan

I.8.4. Toolbox

Toolbox adalah sebuah piranti yang mengandung atau control yang dibutuhkan untuk membentuk suatu program aplikasi. *Control* adalah suatu obyek yang menjadi *interface* (penghubung) antara program aplikasi dan *user*nya, dan kesemuanya harus diletakkan di dalam *jendela form*, seperti pada gambar I.1.

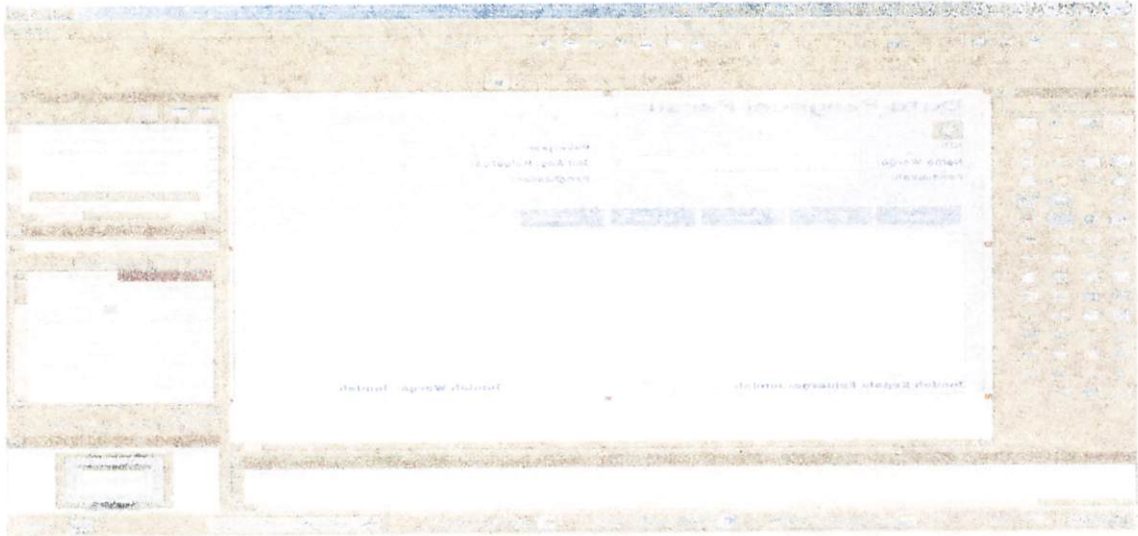

Data Input

London which is the capital city of the United Kingdom is a major financial hub and a global center for business and culture. It is known for its historical landmarks, such as Big Ben and the Houses of Parliament, and its vibrant cultural scene, including the British Museum and the British Library.

I.8.5. Project Explorer

Jendela *Project Explorer* adalah jendela yang mengandung semua *file* aplikasi *Visual Basic*. Setiap aplikasi di dalam *Visual Basic* disebut dengan istilah *project* (proyek), dan setiap proyek bisa mengandung lebih dari satu *file*, seperti pada gambar I.1.

I.8.6. Jendela Properties

Jendela *Properties* adalah jendela yang mengandung semua informasi mengenai obyek yang terdapat pada aplikasi *Visual basic*. *Properties* adalah sifat dari sebuah obyek, misalnya nama, warna, ukuran posisi, dan sebagainya, seperti pada gambar I.1.

I.8.7. Form Layout Windows

Form layout windows adalah jendela yang menggambarkan posisi dari *form* yang ditampilkan di layer monitor, seperti pada gambar I.1. Posisi pada *form layout windows* inilah yang merupakan petunjuk dimana program aplikasi tersebut dijalankan.

I.8.8. Jendela Code

Jendela *Code* adalah salah satu jendela yang penting di dalam *Visual Basic*. Jendela ini berisi kode-kode program yang merupakan intruksi-instruksi untuk aplikasi *Visual Basic*, seperti pada gambar I.6.

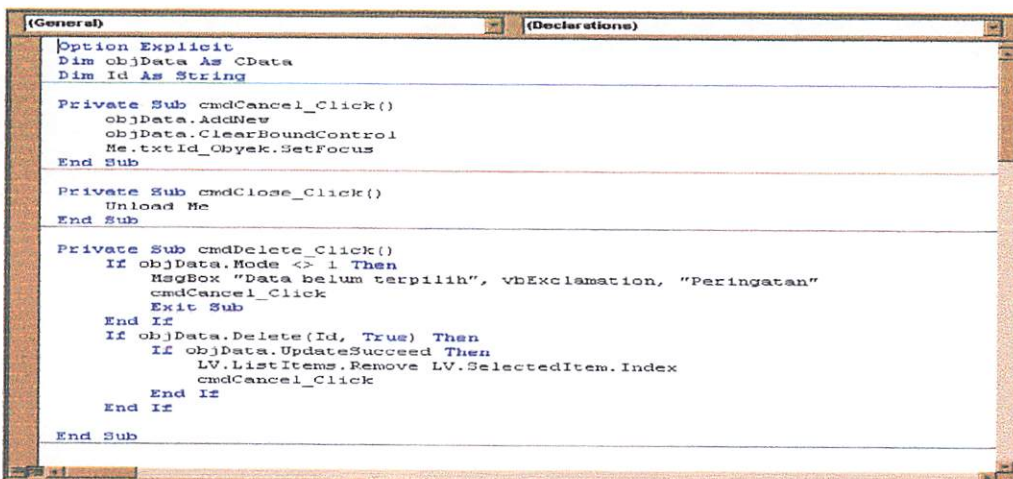

```

(General) (Declarations)
Option Explicit
Dim objData As CData
Dim Id As String

Private Sub cmdCancel_Click()
    objData.AddNew
    objData.ClearBoundControl
    Me.txtId_Obyek.SetFocus
End Sub

Private Sub cmdClose_Click()
    Unload Me
End Sub

Private Sub cmdDelete_Click()
    If objData.Mode <> 1 Then
        MsgBox "Data belum terpilih", vbExclamation, "Peringatan"
        cmdCancel_Click
        Exit Sub
    End If
    If objData.Delete(Id, True) Then
        If objData.UpdateSucceed Then
            LV.ListItems.Remove LV.SelectedItem.Index
            cmdCancel_Click
        End If
    End If
End Sub
End Sub

```

Gambar I.6. Jendela Code

1954-1955

... ..
... ..
... ..
... ..

1956-1957

... ..
... ..
... ..
... ..

1958-1959

... ..
... ..
... ..
... ..

1960-1961

... ..
... ..
... ..
... ..

Year	Month	Day	Time	Location	Remarks
1954	Jan	1	08:00
1954	Jan	2	08:00
1954	Jan	3	08:00
1954	Jan	4	08:00
1954	Jan	5	08:00
1954	Jan	6	08:00
1954	Jan	7	08:00
1954	Jan	8	08:00
1954	Jan	9	08:00
1954	Jan	10	08:00
1954	Jan	11	08:00
1954	Jan	12	08:00
1954	Jan	13	08:00
1954	Jan	14	08:00
1954	Jan	15	08:00
1954	Jan	16	08:00
1954	Jan	17	08:00
1954	Jan	18	08:00
1954	Jan	19	08:00
1954	Jan	20	08:00
1954	Jan	21	08:00
1954	Jan	22	08:00
1954	Jan	23	08:00
1954	Jan	24	08:00
1954	Jan	25	08:00
1954	Jan	26	08:00
1954	Jan	27	08:00
1954	Jan	28	08:00
1954	Jan	29	08:00
1954	Jan	30	08:00
1954	Jan	31	08:00
1954	Feb	1	08:00
1954	Feb	2	08:00
1954	Feb	3	08:00
1954	Feb	4	08:00
1954	Feb	5	08:00
1954	Feb	6	08:00
1954	Feb	7	08:00
1954	Feb	8	08:00
1954	Feb	9	08:00
1954	Feb	10	08:00
1954	Feb	11	08:00
1954	Feb	12	08:00
1954	Feb	13	08:00
1954	Feb	14	08:00
1954	Feb	15	08:00
1954	Feb	16	08:00
1954	Feb	17	08:00
1954	Feb	18	08:00
1954	Feb	19	08:00
1954	Feb	20	08:00
1954	Feb	21	08:00
1954	Feb	22	08:00
1954	Feb	23	08:00
1954	Feb	24	08:00
1954	Feb	25	08:00
1954	Feb	26	08:00
1954	Feb	27	08:00
1954	Feb	28	08:00
1954	Feb	29	08:00
1954	Feb	30	08:00
1954	Mar	1	08:00
1954	Mar	2	08:00
1954	Mar	3	08:00
1954	Mar	4	08:00
1954	Mar	5	08:00
1954	Mar	6	08:00
1954	Mar	7	08:00
1954	Mar	8	08:00
1954	Mar	9	08:00
1954	Mar	10	08:00
1954	Mar	11	08:00
1954	Mar	12	08:00
1954	Mar	13	08:00
1954	Mar	14	08:00
1954	Mar	15	08:00
1954	Mar	16	08:00
1954	Mar	17	08:00
1954	Mar	18	08:00
1954	Mar	19	08:00
1954	Mar	20	08:00
1954	Mar	21	08:00
1954	Mar	22	08:00
1954	Mar	23	08:00
1954	Mar	24	08:00
1954	Mar	25	08:00
1954	Mar	26	08:00
1954	Mar	27	08:00
1954	Mar	28	08:00
1954	Mar	29	08:00
1954	Mar	30	08:00
1954	Mar	31	08:00
1954	Apr	1	08:00
1954	Apr	2	08:00
1954	Apr	3	08:00
1954	Apr	4	08:00
1954	Apr	5	08:00
1954	Apr	6	08:00
1954	Apr	7	08:00
1954	Apr	8	08:00
1954	Apr	9	08:00
1954	Apr	10	08:00
1954	Apr	11	08:00
1954	Apr	12	08:00
1954	Apr	13	08:00
1954	Apr	14	08:00
1954	Apr	15	08:00
1954	Apr	16	08:00
1954	Apr	17	08:00
1954	Apr	18	08:00
1954	Apr	19	08:00
1954	Apr	20	08:00
1954	Apr	21	08:00
1954	Apr	22	08:00
1954	Apr	23	08:00
1954	Apr	24	08:00
1954	Apr	25	08:00
1954	Apr	26	08:00
1954	Apr	27	08:00
1954	Apr	28	08:00
1954	Apr	29	08:00
1954	Apr	30	08:00
1954	Apr	30	08:00

...

I.9. Map Object

Salah satu fasilitas yang tersedia dalam Visual Basic yaitu ActiveX control yang berupa file kontrol tambahan yang digunakan untuk mengembangkan aplikasi yang dibuat. ActiveX control merupakan file yang berekstensi OCX yang diletakkan pada toolbox.

Diantara ActiveX control tersebut adalah Map Object yang merupakan salah satu komponen Visual Basic yang berekstensi OCX yang mempunyai struktur program dan basis data sendiri. Map Object merupakan fasilitas dari Visual Basic yang berguna untuk pengolahan data spatial/peta yang diolah dan dikontrol melalui source code dengan bahasa pemrograman Visual Basic.

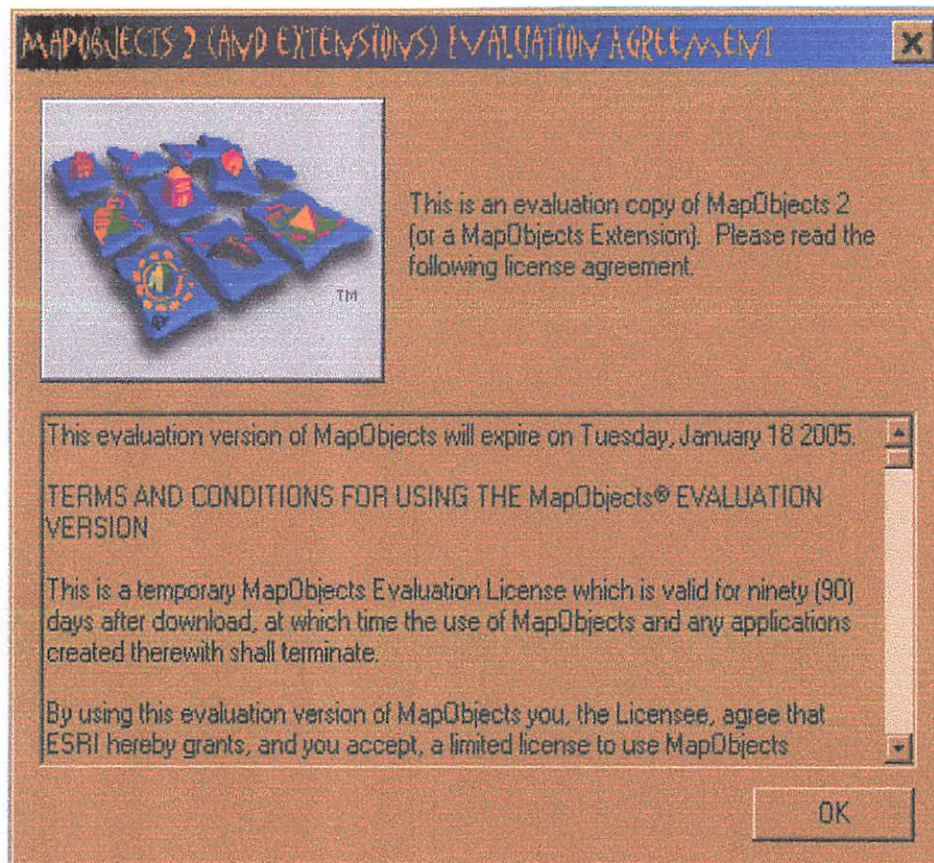

Gambar I.7. Tampilan Map Object

1.9.1.9.1.9.1.9.1

... yang berfungsi sebagai ...
 ... yang berfungsi sebagai ...
 ... yang berfungsi sebagai ...

... yang berfungsi sebagai ...
 ... yang berfungsi sebagai ...
 ... yang berfungsi sebagai ...

...



...

I.9.1. Komponen Obyek Pada MapObjects 2.1

Terdapat 50 komponen ActiveX pada MapObjects 2.1 di mana setiap obyek memiliki property, metode, event atau satu darinya yang akan digunakan dalam suatu pemrograman. Kelima puluh komponen obyek tersebut dapat digolongkan menjadi 5 kelompok berdasarkan fungsi atau kegunaannya, yaitu :

1. *Data Access Objects*
2. *Map Display Objects*
3. *Projection Objects*
4. *Geometri Objects*
5. *Address Matching Objects*

Kelima kelompok obyek tersebut akan dijelaskan secara garis besar sebagai berikut :

I.9.1.1. Data Access Objects

Kegunaan dari *Data Access Objects* adalah untuk memberikan koneksi dan akses ke data spasial, memperbaharui data atribut dan nilai kembalian fungsinya dapat berupa bentuk geometri atau atribut yang dimiliki oleh data spasial tersebut. Setiap obyek pada *Data Access Objects* memiliki property dan metode yang berguna untuk menjalankan suatu tugas tertentu.

a. Data Connection Object

Digunakan untuk menetapkan konektivitas antara folder (sub-direktor) dimana file-file data berada dengan aplikasi yang dibuat. Untuk menetapkan suatu koneksi ke data digunakan *Connect Method* sedangkan untuk mengetahui kebenaran/valid tidaknya koneksi tersebut digunakan *Connected Property*.

b. GeoDatasets Collection

Mewakili semua obyek *GeoDatasets* di dalam suatu obyek *DataConnection* yaitu semua file data yang terdapat dalam suatu folder. Untuk mengembalikan sebuah referensi ke anggota *GeoDatasets Collection* digunakan *Item Method* sedangkan untuk mengembalikan

jumlah obyek *GeoDatasets* di dalam *GeoDatasets Collection* digunakan *Count Property*.

c. *GeoDatasets Objects*

Mewakili sebuah layer data geografis yang didapat dari shapefile, coverage, gambar CAD, file VPF dan layer SDE.

d. *Recordsets Objects*

Mewakili record-record pada obyek *GeoDataset* maupun record yang diperoleh dari hasil query. *Fields Property* digunakan untuk mengembalikan kumpulan obyek *Field* yang berisi *Recordset* sedangkan untuk mengembalikan sejumlah record ke dalam *Recordset* digunakan *Count Property*.

e. *Field Collection*

Obyek *Fields* terdiri dari kumpulan masing-masing obyek *Field* yang terdapat dalam obyek *Recordset*. Untuk mengakses *Field* tertentu dari kumpulannya digunakan *Item Property*.

f. *TableDesc Object*

Mewakili deskripsi *Fields Collection* dari suatu *Recordset*. Obyek ini dapat digunakan untuk membuat obyek *Recordset* yang baru. *Field* pada suatu *Recordset* dapat diubah propertinya, disesuaikan dengan batas-batas *GeoDataset* sebagai sumber *Recordset* tersebut. Banyaknya field yang digunakan dapat diatur melalui *FieldCount Property*.

g. *Fields Objects*

Mewakili sebuah kolom dalam *Recordset* dengan tipe data dan pengaturan property yang umum. *Type Property* digunakan untuk mengembalikan nilai yang mewakili tipe/jenis data pada suatu *Field* : *string*, *long*, *double*, *date*, *empty*, *point*, *line*, dan *polygon*. Isi dari suatu *Field* dapat dikembalikan sebagai *Variant* pada record tertentu menggunakan *Value Property* dan untuk mengembalikan nilai suatu *Fields* sebagai *String* tanpa menghiraukan tipe aslinya digunakan *ValueAs String Property*.

h. Statistics Objects

Mewakili obyek akses data *read-only*, mewakili kumpulan nilai-nilai data yang saling berhubungan yang dikelompokkan dalam baris dan kolom. Obyek ini bersesuaian dengan tabel dalam basis data relasional dan dapat mengakses data dari berbagai sumber seperti Microsoft Jet, Indexed Sequential Access Method (ISAM), INFO, SDE, dan ODBC. Dapat digunakan dalam metode *AddRelate* untuk obyek *Map layer*, *Event Table Property* untuk obyek *EventRenderer*, *PlaceNameTable Property* pada obyek *PlaceLocator* dan sebagai input untuk metode *BatchMatch* dari obyek *Geocoder*.

i. Strings Collection

Strings merupakan suatu koleksi standart yang di dalamnya termasuk satu set tipe data string unik. *Unique Property* digunakan untuk mengontrol, apakah string yang ditambahkan ke dalam *Strings Collection* adalah string yang unik atau tidak. Metode *Add* pada obyek akan kembali *False* apabila terjadi duplikasi string.

1.9.1.2. Map Display Objects

Map Display Objects berfungsi untuk menggambarkan peta bersama symbol-simbol yang terdapat di dalamnya, beserta dengan *thematic renderers*. Setiap obyek pada *Map Display Objects* memiliki property dan metode untuk menggambarkan data spasial pada suatu layer tertentu.

a. Map Control

Fungsi dari pada *Map Control* ini yaitu memberikan akses untuk obyek *Map Layer* (dan *Layers Collection*) sehingga data spasial dapat digambar di atas layer (layer-layer) tersebut.

b. Layers Collection

Merupakan kumpulan layer yang didefinisikan untuk sebuah peta dan dialokasikan untuk obyek *MapControl*, yang terdiri dari *MapLayer Object* dan *ImageLayer Object*. *MapLayer Object* digunakan untuk menyajikan data vector sedangkan *ImageLayer Object* digunakan tipe data raster.

Untuk menambahkan *MapLayer* maupun *ImageLayer Object* ke dalam *Layer Collection* digunakan metode *Add*, sedangkan untuk mengetahui jumlah layer keseluruhan dalam *Layer Collection* digunakan *Count Property*.

c. *MapLayer Objects*

Digunakan untuk menampung dan menampilkan data digital dalam struktur data vector dengan berbagai tipe format penyimpanan, seperti misalnya shapefile, CAD, file VPF, SDE, dll. Dengan *MapLayer* proses pencarian dan penggambaran suatu bentuk geometri tertentu yang terdapat pada peta (*thematic mapping*) dapat dilakukan.

d. *ImageLayer Objects*

Digunakan untuk menyimpan dan menggambar struktur data raster yang dapat disimpan dalam berbagai format. Dengan *Valid Property* dapat diketahui valid-tidaknya suatu data yang akan di input.

e. *TrackingLayer Objects*

Fungsi obyek *TrackingLayer* adalah sebagai tempat untuk menampilkan obyek-obyek yang bergerak secara dinamis. Obyek ini digambarkan oleh *GeoEvent Object*. Untuk menambahkan *GeoEvent Object* pada *Tracking Layer* suatu peta digunakan *AddEvent Property*.

f. *GeoEvent Objects*

Menggambar suatu obyek/fenomena geografis yang bergerak dalam bentuk titik (*point*), kumpulan titik (*points*), garis (*line*), segi empat (*rectangle*), segi banyak (*polygon*), atau elips (*ellips*). Letak *GeoEvent* dapat dikembalikan menggunakan property *X* dan property *Y* sedangkan untuk memindahkannya digunakan metode *Move* atau *MoveTo*. *Read-only Index Property* berfungsi mengembalikan posisi obyek *GeoEvent* pada *TrackingLayer*.

g. *EventRenderer Objects*

Mewakili cara peng simbolisasian event-event yang terjadi pada feature suatu *MapLayer*, yaitu dengan menggambar sebuah symbol untuk setiap

event yang ditemui. Property *SymbolType* digunakan untuk menentukan tipe dari suatu event yang akan disimbolisasikan oleh *EventRederer*.

h. *ZRenderer Objects*

Mewakili cara pengsimbolisasian nilai Z pada feature suatu *MapLayer*, yaitu dengan menggambarkan symbol yang berbeda untuk setiap kategori nilai Z. *ZRenderer* menandai suatu symbol untuk suatu kategori nilai menggunakan property *Symbol* berindex.

i. *ChartRenderer Objects*

Baik property maupun metode dari suatu obyek *ChartRenderer* memberikan kemampuan untuk membandingkan atribut-atribut suatu feature dengan cara melukiskannya sebagai suatu elemen dari *pie chart* atau *bar chart*. Untuk menentukan apakah *pie chart* atau *bar chart* tipe dari chart yang digunakan melalui property *ChartTipe*.

j. *TextSymbol Objects*

Terdiri dari atribut-atribut yang mengontrol pembuatan suatu teks. Untuk mengembalikan *TextSymbol* digunakan property *Symbol* pada obyek *LabelRenderer*.

k. *Symbol Objects*

Terdiri dari banyak atribut yang mengontrol tampilan suatu feature atau bentuk grafik. Tipe dan jenis symbol dapat disesuaikan dengan jenis feature atau bentuk yang dikerjakan. Untuk symbol yang berupa huruf digunakan *CharacterIndex* huruf untuk menentukan karakter-karakternya.

l. *ClassBreaksRenderer Objects*

Mewakili cara untuk mengklasifikasikan feature ke dalam beberapa kategori/kelas, yaitu dengan menggambar symbol-simbol yang berbeda untuk setiap feature. *Symbol* yang digunakan untuk membuat feature bergantung pada nilai yang terdapat pada *Field*. Untuk menentukan banyaknya kategori (*jumlah symbol*) digunakan *BreakCount Property* sedangkan *Break Property* untuk menentukan nilai pada *Field*.

m. ValueMapRenderer Objects

Mewakili cara pengsimbolisasian feature pada *MapLayer* yaitu dengan menggambarkan *Symbol* untuk setiap nilai data yang unik. Tipe *Symbol* yang digunakan pada *ValueMapRenderer* bergantung pada jenis feature *MapLayer*, ditentukan melalui property *SymbolType*. Dengan menggunakan *ValueCount Property* dapat ditentukan banyaknya nilai dari property *Field* yang akan disimbolkan oleh *ValueMapRenderer*.

1.9.1.3. Projection Objects

Fungsinya untuk mendefinisikan system koordinat data spasial dan transformasi antar system koordinat (termasuk antar datum). Sistem koordinat yang dapat digunakan adalah system koordinat geografis/geodetic dan grid peta.

a. GeoTransformation Object

Digunakan untuk mentransformasikan koordinat geografis data spasial secara langsung dari suatu datum ke datum lainnya. Property *FromGeoCoorSys* dan *ToGeoCoorSys* digunakan untuk menjelaskan dari dan ke *GeoCoorSys* apa transformasi dilakukan. Untuk menentukan model matematika yang cocok digunakan pada proses transformasi tersebut, property *Method* disetting menjadi *MethodConstant*. Tiap parameter transformasi dapat disetting menggunakan metode *SetParameter* dan untuk membaca parameter-parameter tersebut digunakan metode *GetParameter*.

b. GeoCoorSys Object

Digunakan untuk mendefinisikan posisi koordinat data spasial dalam suatu system koordinat geografis tertentu. Dapat diterapkan dalam *MapLayer* maupun *Map Control* property *CoordinateSystem* pada masing-masing obyek. Suatu bentuk tunggal dapat diproyeksikan ke *GeoCoorSys* menggunakan metode *Transform*. Metode *Export* digunakan untuk memanggil kembali data asli suatu system koordinat.

c. *ProjCoorSys Object*

Digunakan untuk mendefinisikan posisi koordinat data spasial dalam suatu system koordinat grid peta tertentu (UTM). Dapat diterapkan pada *MapLayer* maupun *Map Control* melalui property *CoordinateSistem* masing-masing obyek. Suatu bentuk tunggal dapat diproyeksikan ke *ProjCoorSys* menggunakan metode *Transform*. Metode *Export* digunakan untuk memanggil kembali data asli suatu system koordinat.

d. *Projection Object*

Digunakan untuk menetapkan rumus matematis untuk mengkonversi system koordinat geografis ke system koordinat tertentu.

e. *PrimeMeridian Object*

Digunakan untuk menetapkan meridian nol untuk system koordinat geografis tertentu (*GeoCoorSys object*). Garis meridian dapat ditentukan langsung menggunakan property *Longitude* pada obyek *PrimeMeridian* yang baru.

f. *Datum Object*

Digunakan untuk mendefinisikan datum yang dimiliki oleh suatu system koordinat tertentu.

g. *Unit Object*

Digunakan untuk menetapkan unit pengukuran yang digunakan dalam system koordinat geografis dan system koordinat grid peta.

h. *Spheroid Object*

Digunakan untuk menetapkan ellipsoid referensi yang digunakan oleh suatu datum pada system koordinat tertentu.

1.9.1.4. Geometric Objects

Berfungsi dalam pengambilan informasi geometric tentang bentuk-bentuk geometric yang diseleksi pada *MapLayer* dan menambah bentuk geometric pada *MapLayer*.

a. *Point Object*

Mewakili bentuk geometric yang terdiri dari suatu titik tunggal. Koordinat titik tersebut dapat diketahui dari property *X*, *Y*, dan *Z*. Untuk mengetahui jarak antara suatu titik dengan titik lainnya, kumpulan titik, garis, polygon maupun segi empat pada peta yang digunakan metode *DistanceTo*. Operasi-operasi geometric seperti *Union*, *Intersect*, *exclusiveOr*, *Difference* dan *Buffer* dapat diterapkan pada *Point Object*.

b. *Points Object*

Merupakan suatu bentuk yang mewakili suatu kumpulan/rangkaian titik dan dapat digunakan untuk menyimpan bentuk-bentuk *Point/titik* dalam suatu obyek geometric tunggal. Digunakan juga pada metode *DrawShape* dan sebagai bentuk-bentuk *GeoEvent*. Dapat diterapkan operasi geometric seperti pada *Point Object* dan koordinat object diperoleh dari property *X*, *Y*, dan *Z*.

c. *Line Object*

Merupakan suatu bentuk geometric yang terdiri dari dua atau lebih vertex. Untuk mengetahui apakah setiap vertex memiliki ukuran masing-masing, digunakan property *IsfullyMeasured*. Sedangkan untuk meng-update nilai ukur tersebut digunakan metode *MultiplyMeasures*, *OffsetMeasures*, *SetMeasures*, *SetMeasuresAsLength* dan *UpdateMeasures*. *Line object* disupport oleh metode-metode geometric *Buffer*, *Difference*, *Intersect*, *XOr* dan *Union*.

d. *Polygon Object*

Merupakan suatu bentuk geometric yang terdiri dari tiga atau lebih vertex dan membentuk suatu lingkaran tertutup. *Polygon object* disupport oleh metode-metode *Buffer*, *Diference*, *Intersect*, *ExclusiveOr* dan *Union*.

e. *Rectangle Object*

Merupakan suatu bentuk geometric dengan 4 sisi dan 4 sudut siku-siku. Untuk memanipulasi ukuran atau dimensi *Rectangle* digunakan metode *Inset*, *ScaleRectangle*, *Intersect* atau *Union*.

f. *Ellipse Object*

Mewakili suatu bentuk geometric eliptikal. Metode *TrackCircle* pada obyek *MapLayer* digunakan untuk mengembalikan suatu *Ellipse*.

1.9.1.5. Address Location Object

Berperan dalam proses *query* dan penelusuran antara data spatial dengan data atribut.

a. *Address Location Object*

Mewakili hasil-hasil pencocokan alamat obyek. Pada *Map Objects* alamat suatu lokasi geografis diperoleh dari pencarian *streetTable* pada *Geocoder Object*.

b. *Standardizer Object*

Menggunakan suatu aturan standarisasi untuk menelusuri dan menetapkan standard dari suatu alamat. Untuk membuat *Standardizer* yang baik perlu ditetapkan aturan-aturan standarisasi yang benar menggunakan property *Standardizing Rules*.

c. *GroupRenderer Object*

Memberikan cara untuk menghubungkan lebih dari satu obyek *render* dengan suatu *MapLayer*. Metode *Add* digunakan untuk menambahkan obyek *render* tertentu ke dalam suatu grup obyek *render*. Untuk mengembalikan jumlah obyek *render* digunakan metode *Count* sedangkan untuk menghapusnya dari grup menggunakan metode *Remove*. Properti *Renderer* digunakan untuk mengakses obyek *render* tertentu.

d. *PlaceLocator Object*

Memberikan kesesuaian nama tempat pada *PlaceNameTable Property* dengan *GeoDataset Object*. Untuk mencocokkan nama-nama tempat dengan lokasi geografisnya digunakan metode *Locate*.

I.9.2. Menghubungkan Data Tabular dengan MapObjects 2.1.

Untuk mengakses data dari banyak provider MapObjects 2.1 disupport oleh ADO *data source*. ADO (*ActiveX Data Objects*) merupakan suatu model basis data dari Microsoft yang menjadi *Interface* antara programmer Visual Basic dengan data. ADO diperlukan untuk menjalankan UDA (*Universal Data Access*), yaitu strategi untuk menyediakan *high-performance access* terhadap semua jenis informasi. Informasi ini dapat diperoleh dari berbagai aplikasi antara lain seperti local network, file teks, email.

Standart basis data yang digunakan sebagai alat untuk menghubungkan data dari berbagai sumber (seperti basis data, file teks, atau lembar kerja) disebut OLE DB. Kita dapat membuat *MapObject Table Object*, yaitu suatu table yang berisi kumpulan data atribut yang saling berhubungan, dengan menghubungkan data dari Microsoft Access 2000 database menggunakan Microsoft Jet 4.0 OLE DB Provider.

Diagram berikut ini akan menjelaskan konsep mengakses data dengan MapObject table.

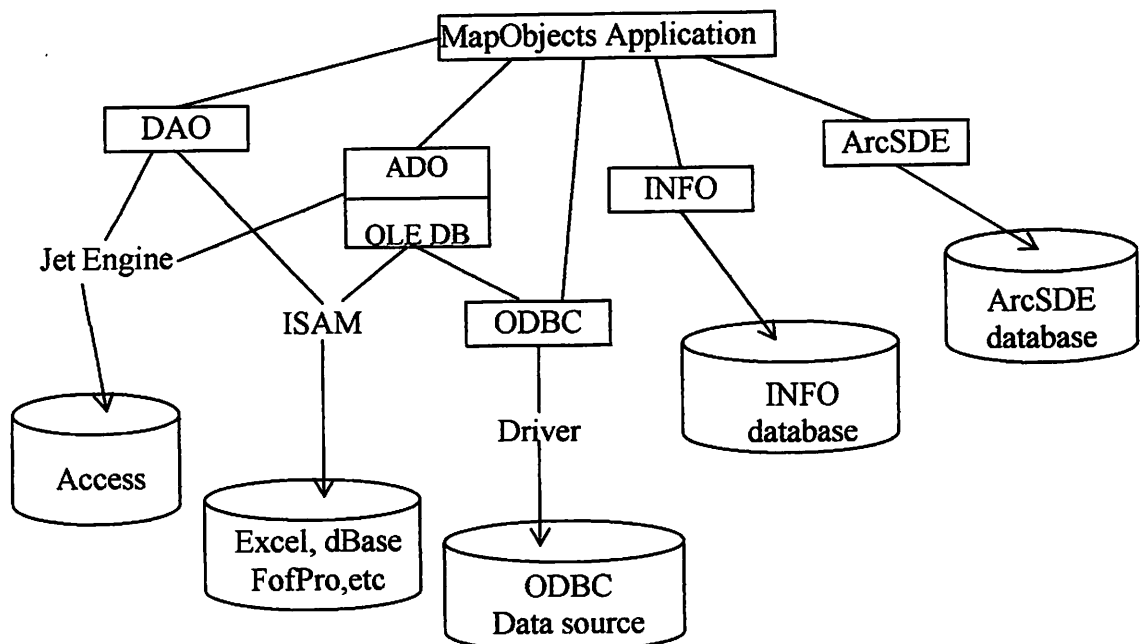

GambarL.8 : Konsep Akses Data dengan MapObject Table Object

BAB II

METODOLOGI PENELITIAN

II.1. Persiapan Penelitian

Sebelum memulai penelitian ada beberapa hal yang perlu dipersiapkan di sini, meliputi :

1. Persiapan Peralatan

Yaitu mempersiapkan perangkat komputer dan *software-software* yang digunakan untuk pengolahan data dan pembuatan program.

- Perangkat keras
 - Monitor
 - CPU (*Central Processing Unit*)
 - Keyboard dan mouse
 - Printer
 - Alat-alat tulis
 - Kertas Print (A4)
- Perangkat Lunak
 - Arc View R. 3.2
 - Arc Info
 - Visual Basic 6.0
 - MapObjects 2.1
 - Acces 2000
 - Microsoft Words
 - Auto CAD R.14

2. Pengumpulan Data

Mengumpulkan data-data yang berhubungan dengan masalah penelitian yang nantinya akan digunakan sebagai materi penelitian, berupa :

- Data spasial
 - Peta Persil Desa Ampeldento skala 1 : 1000
 - Peta Batas Administrasi Kecamatan Malang 1 : 25. 000
 - Peta Batas Administrasi Kabupaten Malang 1 : 25.000
- Data Atribut
 - Data Pemerintahan Desa
 - Data Persil
 - Data Profil Kependudukan (Potensi Desa)
 - Data Warga
 - Data Sarana Ibadah
 - Data Sarana Pendidikan
 - Data Perekonomian
 - Data Kesehatan

Setelah semua peralatan dan data siap untuk digunakan maka penelitian dapat segera dilakukan.

II.2. Diagram Penelitian

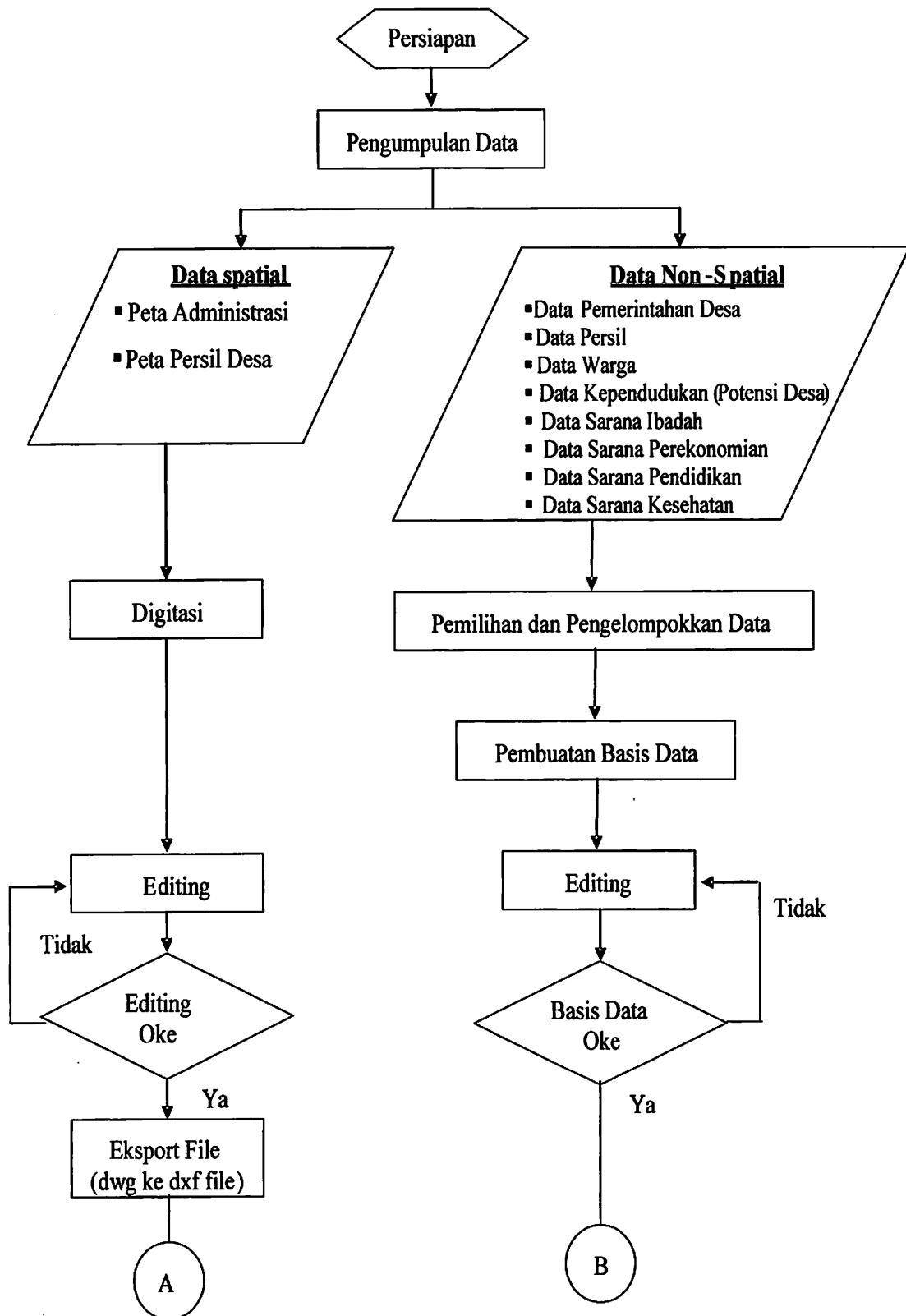

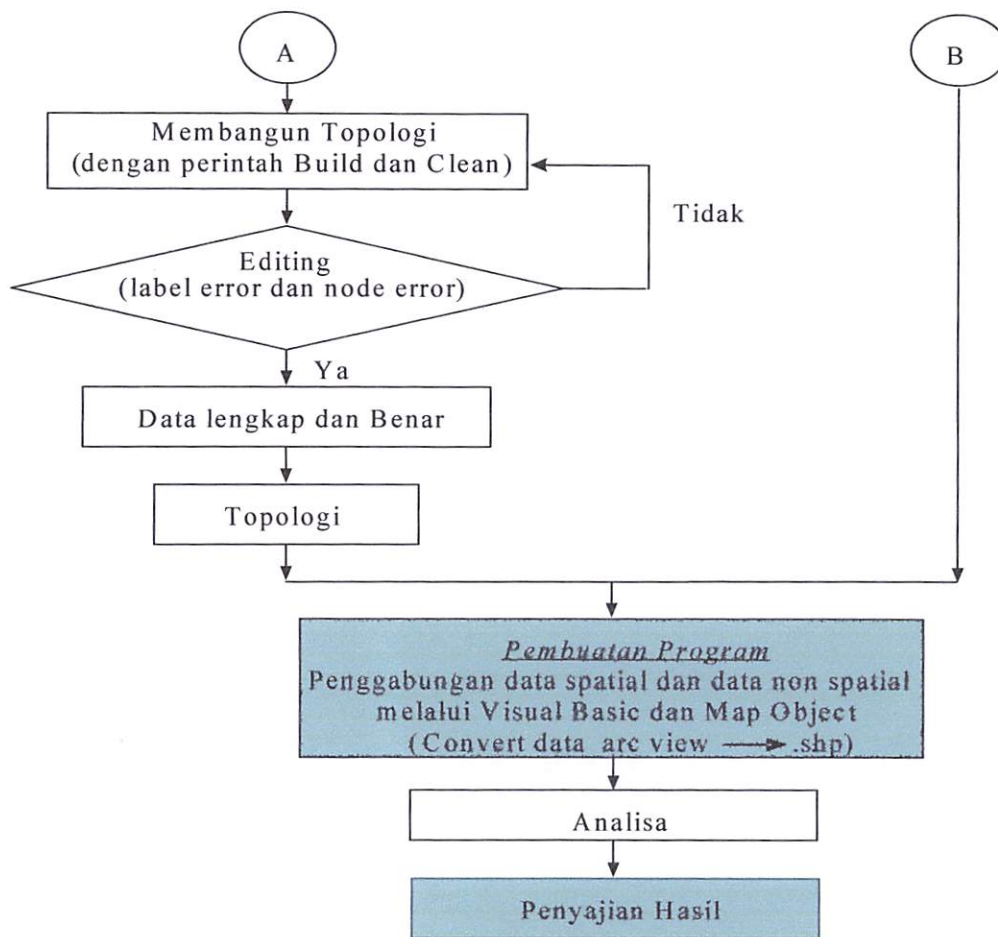

Diagram 2.1. Diagram Alir Penelitian

Keterangan Diagram Penelitian :

1. *Persiapan*

Tahap ini merupakan tahap yang sangat berperan dalam keberhasilan penelitian, karena tahap ini berisikan perencanaan penelitian yang meliputi program yang akan digunakan, data-data yang diperlukan dalam penelitian, serta literatur-literatur yang akan digunakan sebagai referensi dalam penelitian ini.

2. *Pengumpulan data*

Tahap ini berisikan pengumpulan data yang akan digunakan dalam penelitian baik itu data spasial maupun data non spasial. Adapun data yang akan digunakan, yaitu :

a. Data Spasial

Data spasial pada penelitian ini yaitu peta administrasi skala 1:25.000 dan peta persil desa dengan skala 1:1000, yang kemudian data-data spasial tersebut di digitasi guna merubah data peta analog menjadi peta digital yang kemudian disimpan dalam computer.

b. Data Non Spasial

Data non spasial pada penelitian ini yaitu data-data sarana dan prasarana yang menjadi penunjang operasional dari pedesaan tersebut. Data-data ini kemudian dipilih dan dikelompokkan untuk kemudian disusun kedalam suatu database dengan menggunakan program Microsoft Access. Data-data ini diperoleh dari kantor desa, kantor BPN dan wawancara (kusioner).

3. *Membangun Topologi*

Setelah data spasial telah benar, maka dilakukan topologi, meliputi Build dan Clean agar data yang dipakai, adalah data yang akurat. Dalam membangun topologi ini, dijadikan dasar untuk menentukan hubungan spasial. Setelah itu data diekspor dari ArcInfo (*.DXF) ke ArcView (*.Shp) dan disimpan di ArcView.

3. *Pembuatan Program*

Data-data yang berhasil dikumpulkan, baik itu data spasial maupun data non spasial, kemudian dilakukan penggabungan di dalam program yang akan dibuat dengan menggunakan program Microsoft Visual Basic 6.0 dan Map Object 2.1 (convert data dari arc view menjadi .shp), dilanjutkan dengan membuat program informasi pedesaan itu sendiri sehingga dihasilkan tampilan yang lebih menarik dan memudahkan para pengguna data dalam mencari data yang diinginkan.

4. *Analisa*

Analisa terhadap kebutuhan system khususnya mengenai perangkat keras dan lunak, termasuk segala kelebihan dan kekurangannya.

5. Penyajian Program

Tahap ini merupakan pengecekan terakhir, apakah program yang telah selesai dibuat sudah sesuai dengan keinginan penulis, sebelum program ini diberikan kepada para pengguna (user) informasi pedesaan yang untuk dapat dilakukan penilaian dalam hal kemudahan dalam pengoperasian dan cakupan informasi yang ditampilkan.

II.3. Pembuatan Basis Data Non Spatial

II.3.1. Diagram Entity Relationship Data Non-Spatial :

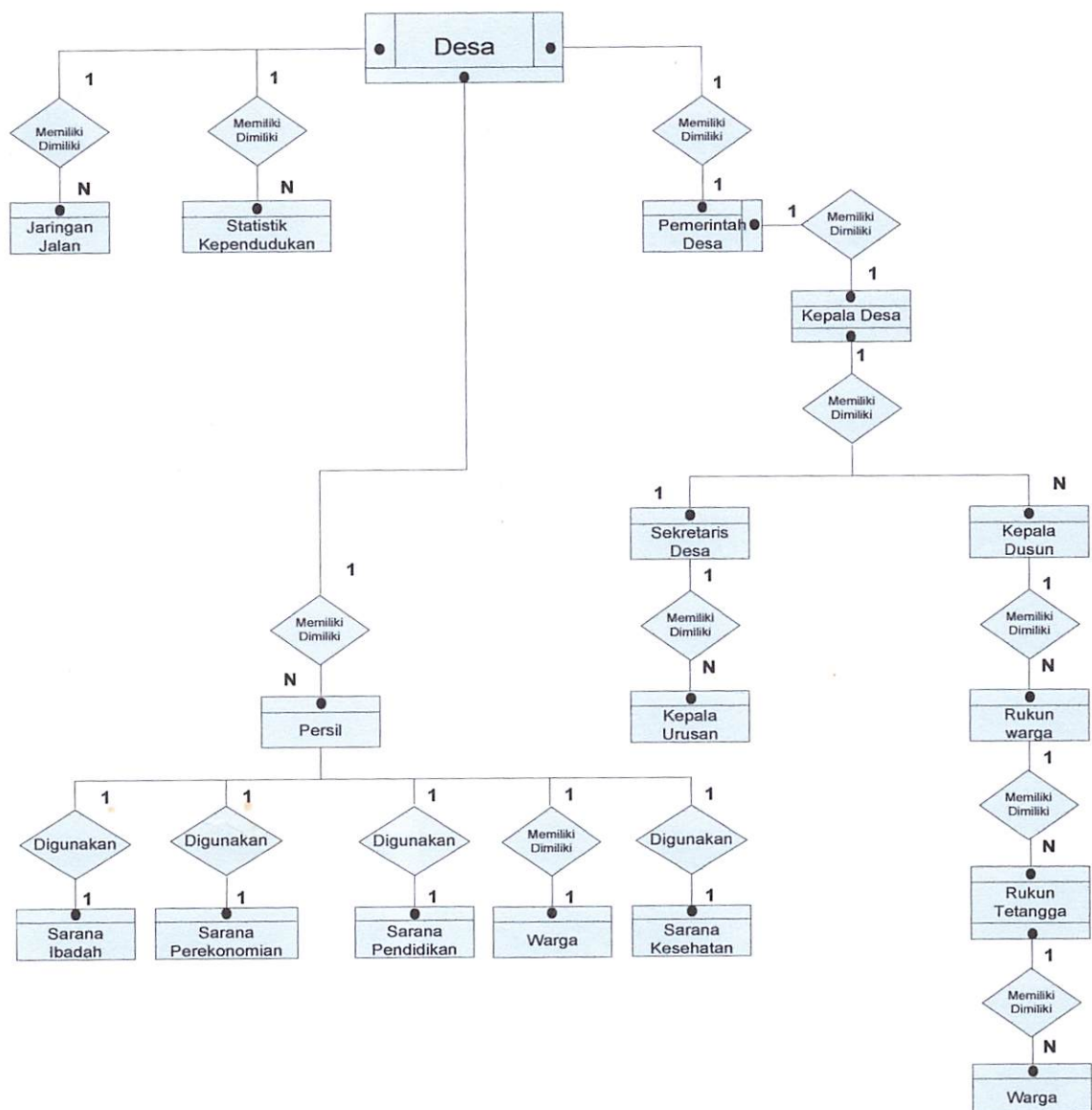

Diagram 2.2. Entity Relationship Data

II.3.2. Enterprise Rule

1. Satu desa pasti terdiri dari beberapa persil dan beberapa persil pasti terletak pada satu desa.
2. Suatu desa pasti memiliki satu pemerintahan Desa, dan suatu pemerintahan Desa pasti dimiliki satu Desa.
3. Suatu pemerintahan desa pasti memiliki satu Kepala Desa, dan satu kepala desa pasti dimiliki suatu pemerintah desa.
4. Satu kepala desa pasti memiliki satu sekretaris, dan satu sekretaris pasti dimiliki satu kepala desa.
5. Satu sekretaris memiliki beberapa kepala urusan dan beberapa kepala urusan pasti dimiliki oleh satu sekretaris desa.
6. Satu kepala desa pasti memiliki beberapa kepala dusun, dan beberapa kepala dusun pasti dimiliki oleh satu kepala desa.
7. Satu kepala dusun pasti memiliki beberapa ketua rukun warga (RW), dan beberapa ketua rukun warga pasti dimiliki oleh satu kepala dusun
8. Satu ketua rukun warga pasti memiliki beberapa rukun tetangga (RT), dan beberapa rukun tetangga pasti dimiliki oleh satu ketua rukun warga.
9. Satu ketua rukun tetangga pasti memiliki beberapa warga, dan beberapa warga pasti dimiliki oleh satu ketua rukun tetangga.
10. Suatu desa pasti memiliki beberapa jaringan jalan, dan beberapa jalan pasti dimiliki oleh suatu desa.
11. Suatu desa pasti memiliki satu informasi statistic kependudukan, dan suatu statistic kependudukan pasti dimiliki oleh satu desa.
12. Di atas satu persil terdapat satu sarana ibadah, dan satu sarana ibadah pasti terletak pada satu persil.
13. Di atas satu persil terdapat satu sarana perekonomian, dan satu sarana perekonomian pasti terletak pada satu persil.
14. Di atas satu persil terdapat satu sarana pendidikan, dan satu sarana pendidikan pasti terletak pada satu persil.
15. Di atas satu persil terdapat satu sarana kesehatan, dan satu sarana kesehatan pasti terletak pada satu persil.
16. Satu persil hanya dimiliki oleh seorang warga desa, dan seorang warga desa memiliki satu persil.

II.3.3. Skeleton Tabel

1. Desa :
(Kode_Desa, Nama_Desa, Pemerintahan_Desa)
2. Pemerintahan desa :
(Kode_Desa, Kepala_Desa, Sekretaris_Desa, Kepala_Urusan, Kepala_Dusun)
3. Kepala Desa :
(Kode_Kepala_Desa, Sekretaris_Desa, Kepala_Urusan, Kode_Desa).
4. Persil :
(Kode_Persil, Kode_Unsur, Nama_Pemilik, Status, Luas, Letak, Kode_Desa).
5. Sarana Ibadah :
(Kode_Sarana, Nama_Sarana, Kapasitas, Kondisi, Pemimpin, Alamat, Kode_Persil).
6. Sarana Perekonomian :
(Kode_sarana, Nama_Sarana, Deskripsi_Usaha, Pemilik, Letak, Kode_Persil)
7. Sarana Kesehatan :
(Kode_Sarana_Deskripsi, Pimpinan, Tenaga_Medis, Kapasitas, Waktu-Praktek, Letak, Kode_Persil)
8. Sarana Pendidikan :
(Kode_Sarana, Nama_Sekolah, Status, Pimpinan, Jumlah_Murid, Letak, Kode_Persil)
9. Warga :
(Kode_Warga, Nama, Alamat, Pekerjaan, Pendidikan, Jumlah_Anggota_keluarga, Penghasilan, Kode_Persil)
10. Unsur :
(Kode_Unsur, Obyek_Diatas_Persil, Penggunaan, Kode_Persil)
11. Jaringan Jalan :
(Kode_Jalan, Nama_Jalan, Panjang_Jalan, Jenis_Jalan, Kode_Desa)

12. Statistik Kependudukan :

(Kode_Kependudukan, Jumlah_Penduduk, Jumlah_Pria, Jumlah_Wanita, Jumlah_Anak-anak, Batasan_Umur, Pendidikan_Warga, Profesi_Warga, Penghasilan_Warga Kode_Desanya).

13. Sekretaris Desa :

(Kode_Sekretaris_Desa, Kepala_Urusan, Kode_Desanya)

14. Kepala Dusun :

(Kode_Kepala_Dusun, Rukun_Warga, Rukun_Tetangga, Kode_Desanya).

15. Rukun Warga :

(Kode_Rukun_Warga, Rukun_Tetangga, Kode_Desanya).

16. Rukun Tetangga :

(Kode_Rukun_Tetangga, Warga, Kode_Desanya).

II.4. DIAGRAM ALIR MENU PROGRAM

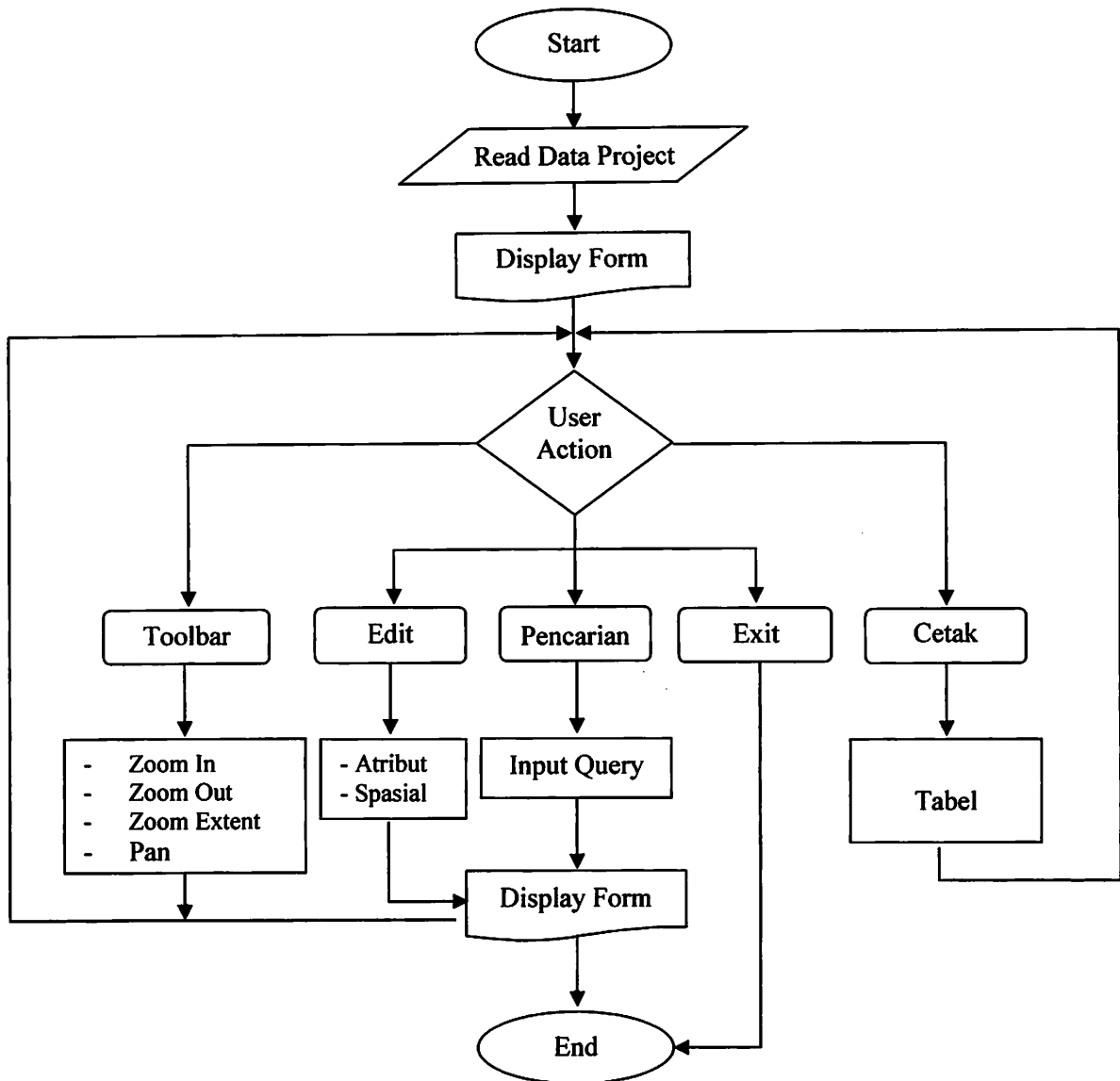

Diagram 2.3. Diagram Alir Menu Program

Keterangan :

1. Read Data Project

Merupakan sub sistem untuk memanggil data yang telah diproses sebelumnya.

2. Display Form

Form tampilan yang berfungsi untuk menampilkan hasil dari perintah-perintah dalam Visual Basic baik tampilan peta, informasi obyek maupun hasil simulasi pencarian data.

3. User Action

Merupakan tindakan *user* dalam menggunakan fasilitas program. Fasilitas dimaksud adalah :

- **Toolbar**

Deretan *icon* yang digunakan untuk keperluan tampilan peta pada program.

- **Edit Atribut**

Fasilitas yang digunakan untuk melakukan pembaharuan atau perubahan data atribut/non spasial.

- **Edit Spasial**

Fasilitas yang digunakan untuk melakukan pembaharuan(menambah/mengurangi) data spasial

- **Pencarian**

Fasilitas pencarian obyek menggunakan parameter (*query*) dalam bentuk simulasi pencarian data.

- **Cetak**

Fasilitas yang digunakan untuk mencetak tabel (berisi informasi mengenai Desa Ampeldento).

- **Exit**

Fasilitas yang digunakan untuk keluar dari form utama (sekalius mengakhiri program).

4. Display Form

Sub sistem ini menampilkan seluruh atau sebagian data spasial dan atribut dalam bentuk *softcopy* seperti peta, tabel dan lain-lain.

II.5. Pembuatan Program Sistem Informasi Pedesaan

Dalam pembuatan sebuah program atau aplikasi pasti terdapat langkah-langkah atau tahapan-tahapan agar pembuatan program tersebut dapat berjalan dengan lancar. Berikut ini akan dibahas tentang tahapan pembuatan program yaitu “**Pembuatan Program Sistem Informasi Pedesaan**” yang merupakan judul dari laporan skripsi ini. Dibawah ini akan ditunjukkan gambaran singkat tentang tahapan pembuatan program Sistem Informasi Pedesaan.

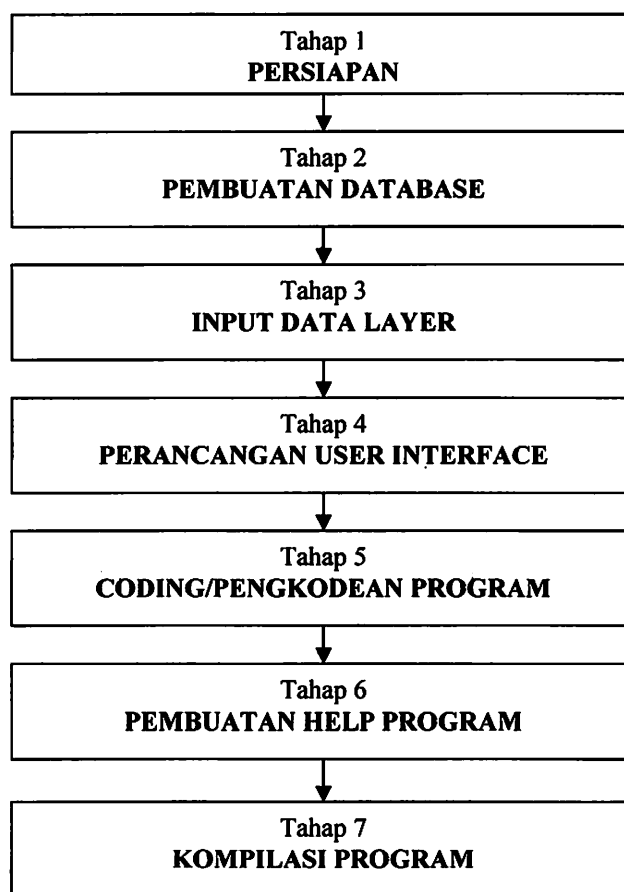

Diagram 2.4. Tahapan Pembuatan Program Sistem Informasi Pedesaan

Keterangan Bagan Tahapan Pembuatan Program SINPEDES:

A. Tahap 1 : Persiapan

Tahap ini merupakan tahap persiapan segala sesuatu yang dibutuhkan dalam pembuatan program.

- *Komputer*

Spesifikasi Hardware :

1. Pentium II 400 (minimum), Pentium III atau lebih (*recommended*).
2. Memory 64 Megabyte atau lebih (*recommended*).
3. Space Harddisk tersisa 500 Megabyte atau lebih (*recommended*).

Spesifikasi Software :

1. Windows 98 atau yang lebih baru.
2. Microsoft Office.
3. Software-software pendukung lain.

- *Data-data pendukung*

Data-data pendukung dalam hal ini adalah berupa data-data spasial maupun data non spasial (atribut) yang akan dibutuhkan oleh pembuatan program ini.

- *Pengaturan media penyimpanan*

Yang dimaksud dengan pengaturan media penyimpanan adalah pembuatan direktori/folder untuk mengelompokkan file-file yang nantinya akan dibutuhkan oleh program, seperti terlihat pada gambar dibawah ini:



Gambar 2.1. Pengaturan media Penyimpanan

- *Penyimpanan file-file*

Menyimpan file-file yang dibutuhkan pada folder yang sudah dibuat.

B. Tahap 2 : Pembuatan Database

Pada tahap ini akan dibuat sebuah database untuk menyimpan data-data atribut pada sebuah database di software Microsoft Access.

Langkah-langkah pembuatan:

1. Membuat Database

Dapat dilakukan dengan tiga cara:

- File→New→Blank Database
- Klik tombol New pada toolbar
- Pilih Blank Database pada saat pertama kali membuka microsoft Access

Setelah salah satu dari ketiga cara tersebut dipilih, kemudian isikan nama file database dan tempatkan pada folder yang sudah dibuat sebelumnya yaitu folder *data*.

2. Membuat Tabel

Tabel dalam Microsoft Acces digunakan sebagai tempat untuk menyimpan data.

Untuk membuat tabel sebenarnya dapat dilakukan dengan berbagai cara, tapi berikut ini akan dibahas beberapa cara yang sering digunakan antara lain:

- Klik tombol New pada Database Window→pilih Design View→OK
- Double Klik pada tulisan Create Table In Design View

Setelah salah satu dari kedua cara tersebut dipilih maka akan muncul Design Table Window. Pada window ini, ketikkan *Field Name* (Nama Field) yang dibutuhkan, pilih tipe yang sesuai dan tentukan *properties* setiap field yang dibuat misalnya *Field Size* (Ukuran maksimal field).

Tentukan juga field yang berfungsi sebagai *Primary Key* (kunci primer) yaitu field yang digunakan sebagai identifikasi untuk setiap data.

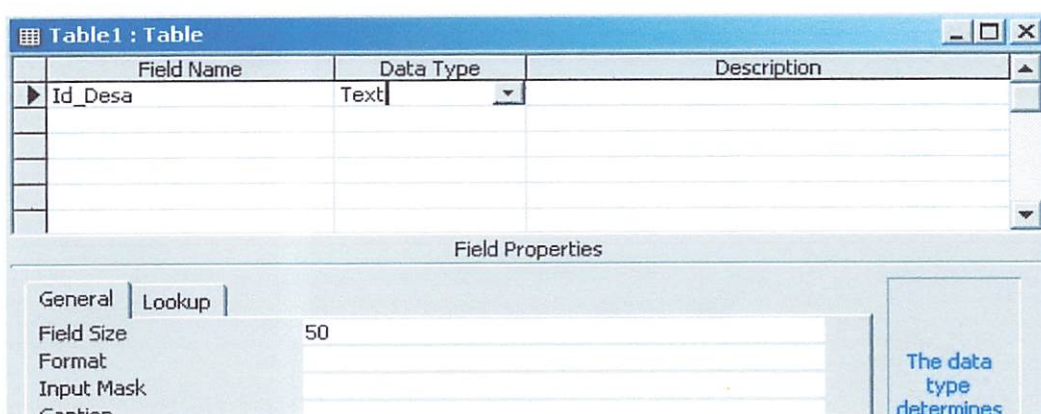

Gambar 2.2. Tabel Acces

Setelah selesai mengisikan semua fieldnya, simpan tabel dengan cara sebagai berikut:

Klik tombol Save pada toolbar → isikan nama tabel → OK

Buatlah tabel-tabel yang dibutuhkan dengan cara seperti diatas.

3. Membuat hubungan antar tabel (*Relationship*)

Relationship adalah fasilitas untuk mendefinisikan hubungan antar tabel dalam database Microsoft Access. Untuk membuat *Relationship* dapat dilakukan dengan cara-cara sebagai berikut:

- Pilih menu Tools → Relationships
- Klik tombol Relationships pada toolbar

Pada window yang tampil tambahkan tabel yang akan dibuat relation-nya dengan cara klik kanan pada daerah kosong → *Show Table*. Setelah muncul dialog Show Table, pilih tabel yang akan ditambahkan kemudian klik tombol *Add* untuk menambahkan ke dalam *Relationship Window*.

Setelah semua tabel sudah ditambahkan langkah berikutnya adalah menentukan tabel yang akan dibuat relation-nya, misalnya tabel kecamatan dan tabel desa, geret field yang akan dihubungkan dari tabel sumber ke tabel tujuan. Pada dialog yang muncul beri tanda cek pada tulisan *Enforce Referential Integrity* jika diinginkan dijaga integritas data, kemudian klik tombol *Create*. Buat *relation* pada masing-masing tabel yang terhubung.

C. Tahap 3 : Input Data Layer

Peta digital yang akan diolah dan ditampilkan menggunakan Visual Basic dan MapObject sebenarnya disusun dalam layer-layer. Layer-layer ini adalah berupa file shape (*.shp) yang dibuat menggunakan aplikasi Map Info, ESRI ArcView GIS atau aplikasi-aplikasi yang lain yang dapat menghasilkan file shape. Oleh karena itu dibuatlah sebuah tabel yang berfungsi untuk menampung daftar layer yang akan ditampilkan.

Dalam menginputkan data layer harus diperhatikan kesamaan nama file shape dan field *LayerName* pada tabel layer. Inputkan semua layer sehingga menjadi seperti pada tampilan berikut:

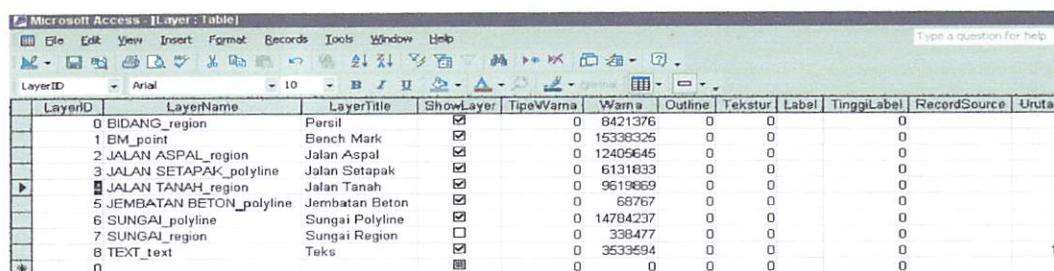

LayerID	LayerName	LayerTitle	ShowLayer	TipeVarna	Warna	Outline	Tekstur	Label	TinggiLabel	RecordSource	Urutan
0	BIDANG_region	Persil	<input checked="" type="checkbox"/>	0	8421376	0	0		0		1
1	BM_point	Bench Mark	<input checked="" type="checkbox"/>	0	15338325	0	0		0		2
2	JALAN ASPAL_region	Jalan Aspal	<input checked="" type="checkbox"/>	0	12405645	0	0		0		3
3	JALAN SETAPAK_polyline	Jalan Setapak	<input checked="" type="checkbox"/>	0	6131833	0	0		0		4
4	JALAN TANAH_region	Jalan Tanah	<input checked="" type="checkbox"/>	0	9619869	0	0		0		5
5	JEMBATAN BETON_polyline	Jembatan Beton	<input checked="" type="checkbox"/>	0	68767	0	0		0		6
6	SUNGAI_polyline	Sungai Polyline	<input checked="" type="checkbox"/>	0	14784237	0	0		0		8
7	SUNGAI_region	Sungai Region	<input checked="" type="checkbox"/>	0	338477	0	0		0		9
8	TEXT_text	Teks	<input checked="" type="checkbox"/>	0	3533594	0	0		0		10
0			<input type="checkbox"/>	0	0	0	0		0		0

Gambar 2.3. Input Data Layer

D. Tahap 4 : Perancangan User Interface

Pada tahap inilah mulai digunakan Microsoft Visual Basic, salah satu aplikasi pemrograman visual yang dapat digunakan untuk membuat aplikasi berbasis windows yang mudah, efektif dan *Powerful*.

Disini User Interface (Tampilan program) dibuat. Dalam membuat *User Interface* selain fungsinya dapat tercapai dengan baik, harus diperhatikan juga aspek efektifitas, kemudahan dan keindahan agar pengguna yang nantinya akan menggunakan program akan dengan mudah mengoperasikannya.

a. Menambahkan Form

Form dalam Visual Basic adalah dasar dalam pembuatan *User Interface* yang merupakan tempat untuk menampung obyek-obyek penyusun form lainnya (sering disebut kontrol).

Ada macam cara yang dapat ditempuh untuk menambahkan form antara lain:

- Klik tombol *Add Form* pada toolbar

- Klik kanan pada Project Window → Add Form

Pada dialog yang muncul pilih form kemudian klik tombol Open, sehingga tampil seperti gambar dibawah ini:



Gambar 2.4. Menambah form

b. Menambahkan Kontrol-kontrol yang diperlukan

Kontrol atau obyek penyusun form dapat ditemukan di *Toolbox*. Pada *Toolbox* ini terdapat kontrol-kontrol standar yang dapat ditambahkan ke dalam form. Kadang dibutuhkan kontrol tambahan yang bukan merupakan kontrol standar Visual Basic. Untuk menambahkan kontrol tambahan dapat dilakukan dengan cara-cara sebagai berikut:

- Pilih Menu Project → Components
- Tekan Ctrl+T
- Klik kanan pada Toolbox → Add Component

Setelah semua kontrol yang dibutuhkan sudah tersedia pada *Toolbox*, langkah selanjutnya adalah menambahkan kontrol-kontrol ke dalam form dengan langkah-langkah sebagai berikut:

1. Klik kontrol pada Toolbox
2. Tempatkan kontrol pada form
3. Sesuaikan tempat dan ukuran kontrol
4. Atur properties pada Properties Window

Ulangi langkah 1 sampai dengan 4 sampai semua kontrol yang diperlukan berada dalam form.

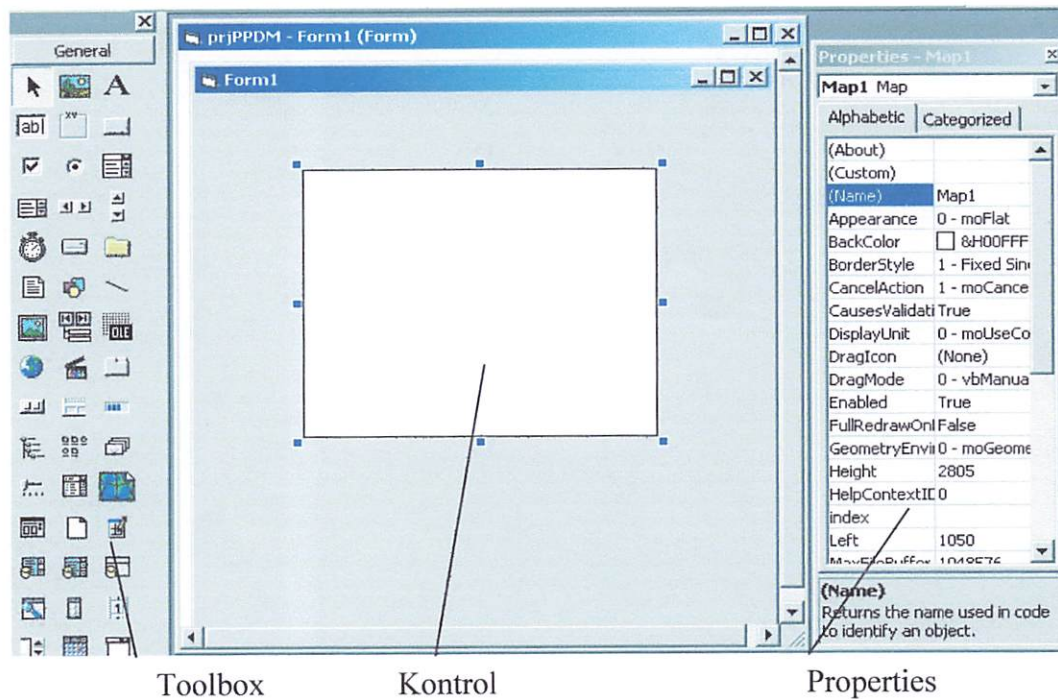

Gambar 2.5. Menambah control-control pada Visual Basic

E. Tahap 5 : Coding/Pengkodean Program

Tahap ini merupakan tahap untuk menghubungkan antara tampilan visual (*User Interface*) yang telah dibuat dengan aksi yang akan dilakukan atau dalam pendek kata menjadikan tampilan yang telah dibuat dapat berfungsi dengan baik. Visual Basic merupakan pemrograman visual yang berbasis *Event Driven* yaitu bahwa semua yang dikerjakan dikendalikan/berdasarkan *event* (kejadian).



Gambar 2.6. Tampilan visual

Dalam mengetikkan kode program maka harus masuk terlebih dahulu ke *Code Window* dengan cara memilih menu View → Code, Pilih kontrol yang akan dikenai *event*, tentukan *event* yang akan direspon dan ketikkan kode programnya.

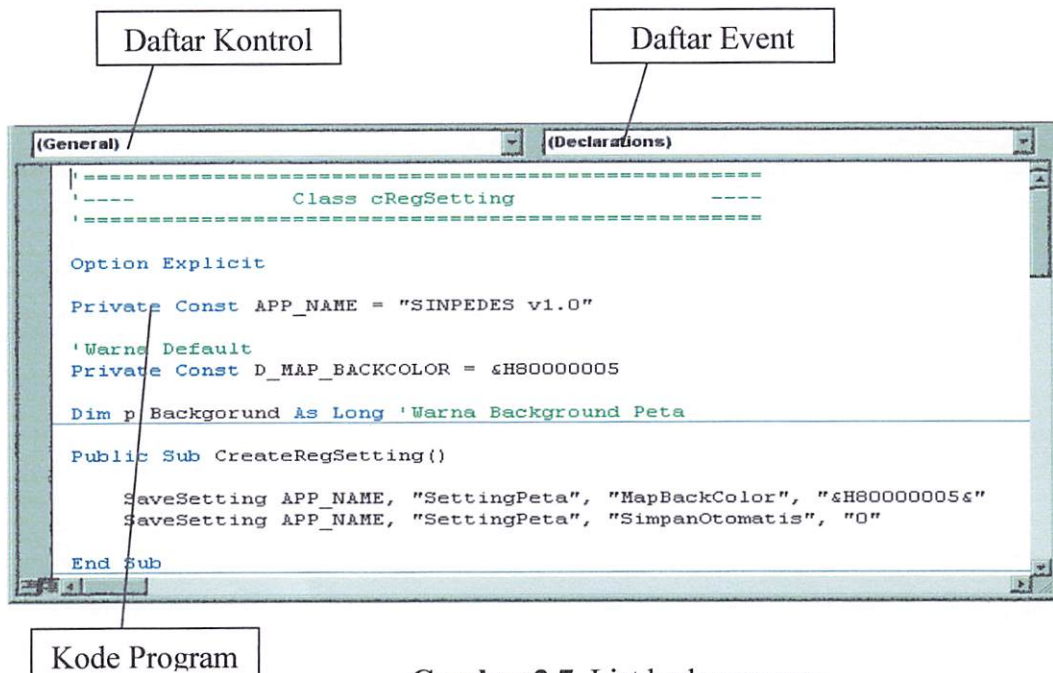

Gambar 2.7. List kode program

Untuk mengetahui hasil program maka program harus dijalankan yaitu dengan cara memilih menu Run → Start atau cukup tekan F5.

Tambahkan kode yang diperlukan sampai program yang dibuat dapat berjalan sesuai yang diinginkan.

F. Tahap 6 : Pembuatan Help Program

Help sangat diperlukan sekali untuk memberi petunjuk tentang pengoperasian program yang telah dibuat. Pada Program SINPEDES digunakan Teks dengan format HTML (Hyper Text Markup Language) yaitu merupakan standar dalam penampilan data di internet untuk membuat file help. Agar dapat membuat file HTML dapat digunakan teks editor biasa seperti Notepad atau aplikasi-aplikasi profesional seperti Microsoft FrontPage atau Macromedia DreamWeaver.

File yang dibuat tersebut harus diletakkan ke dalam folder Help pada direktori utama Program SINPEDES agar file help tersebut dapat diintegrasikan dengan program.

G. Tahap 7 : Kompilasi Program

Tahap terakhir dalam pembuatan program adalah melakukan kompilasi yaitu menjadikan file program yang telah dibuat dapat dijalankan tanpa membuka Visual Basic yaitu file yang berbentuk *Executable (*.Exe)*.

Untuk mengkompilasi program dapat dilakukan dengan cara memilih menu File → Make NamaProgram.exe, tentukan lokasi berilah Nama File kemudian klik tombol OK, Tunggu proses pengkompilasian dan file hasil dapat langsung dijalankan.

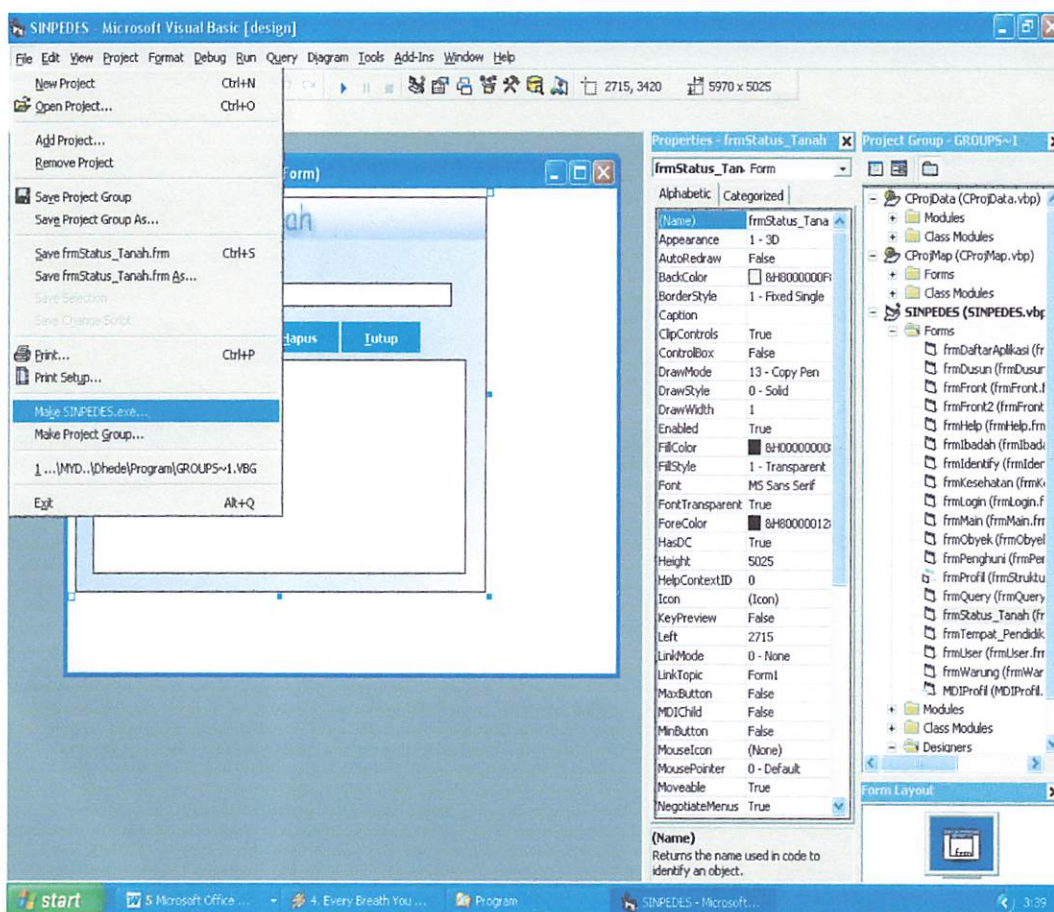

Gambar 2.8. Tampilan Menu File Kompilasi *.Exe

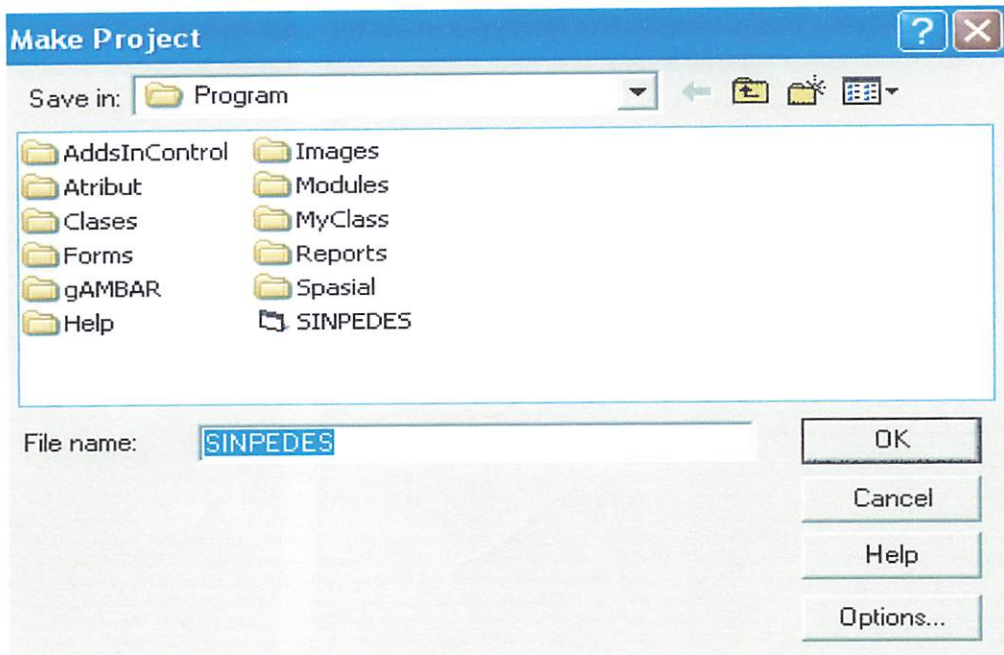

Gambar 2.9. Lokasi Nama File Untuk Project *.Exe

BAB III

HASIL DAN PEMBAHASAN

III.1. Program SINTADES

Dalam program SINTADES ini data spasial dan data atributnya disajikan dalam bentuk program yang dibuat dengan menggunakan Microsoft Visual Basic 6.0 dan MapObject 2.1. Hasil dari pembuatan program ini yaitu membuat tampilan lebih menarik dan mempermudah pemakai (*user*) untuk mencari informasi-informasi yang berada di dalam desa Ampeldento di Kecamatan Pakis Kabupaten Malang berserta data-data atribut penunjangnya lainnya.

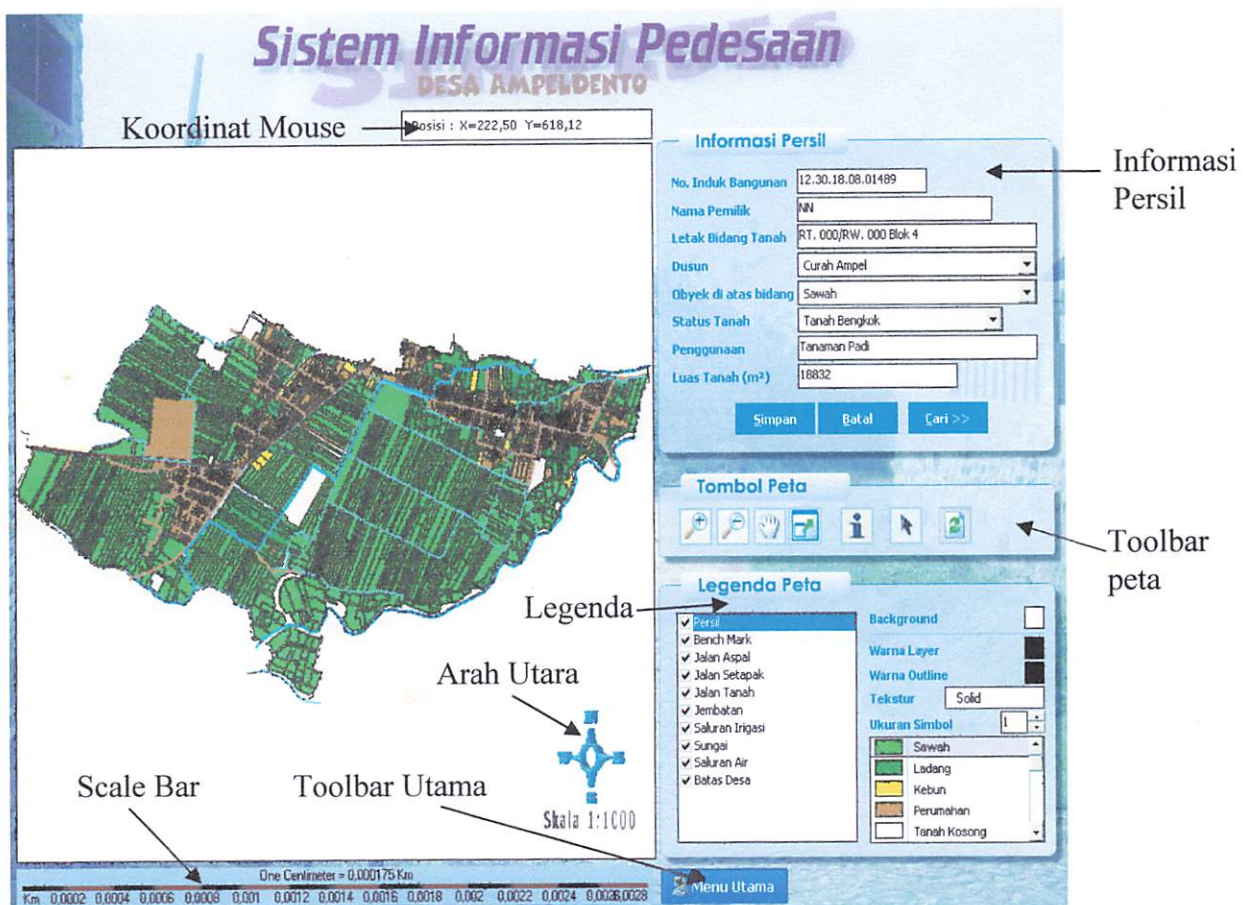

Gambar 3.1. Tampilan Muka Menu Utama Program Sintades
Desa Ampeldento di Kecamatan Pakis

Pada program SINTADES ini mempunyai kemampuan untuk :

- a. **PENYAJIAN-PETA**, peta batas Kabupaten Malang, peta Kecamatan Pakis, peta Persil Desa Ampelento.
- b. **CARI-DATA DAN CARI-LOKASI**, cari persil, cari warga, cari fasilitas desa (fasilitas kesehatan, fasilitas pendidikan, fasilitas perekonomian dan fasilitas ibadah).
- c. **UBAH-DATA**, data persil, data warga, data fasilitas desa (fasilitas kesehatan, data fasilitas pendidikan, data fasilitas perekonomian dan data fasilitas ibadah).
- d. **HAPUS-DATA**, data warga, data fasilitas (data fasilitas kesehatan, data fasilitas pendidikan, data fasilitas perekonomian dan data fasilitas ibadah).
- e. **PENYARINGAN-DATA**, data kesehatan, data pendidikan, data ibadah, data perekonomian, data persil, dan data warga dapat di saring berdasarkan letak dusun.
- f. **LIHAT-DATA dan CETAK-DATA**, data persil, data warga, data fasilitas kesehatan, data fasilitas pendidikan, data fasilitas perekonomian dan data fasilitas ibadah.

III.1.1. Penyajian Peta Batas Administrasi

Penyajian peta pada program Informasi Pedesaan Desa Ampelento ini terdiri dari :

A. Peta Batas Kabupaten Malang

Merupakan peta batas administrasi yang menginformasikan nama-nama kecamatan dan batas-batas kecamatan yang berada di dalam kabupaten Malang, seperti gambar 3.2. dihalaman berikutnya :

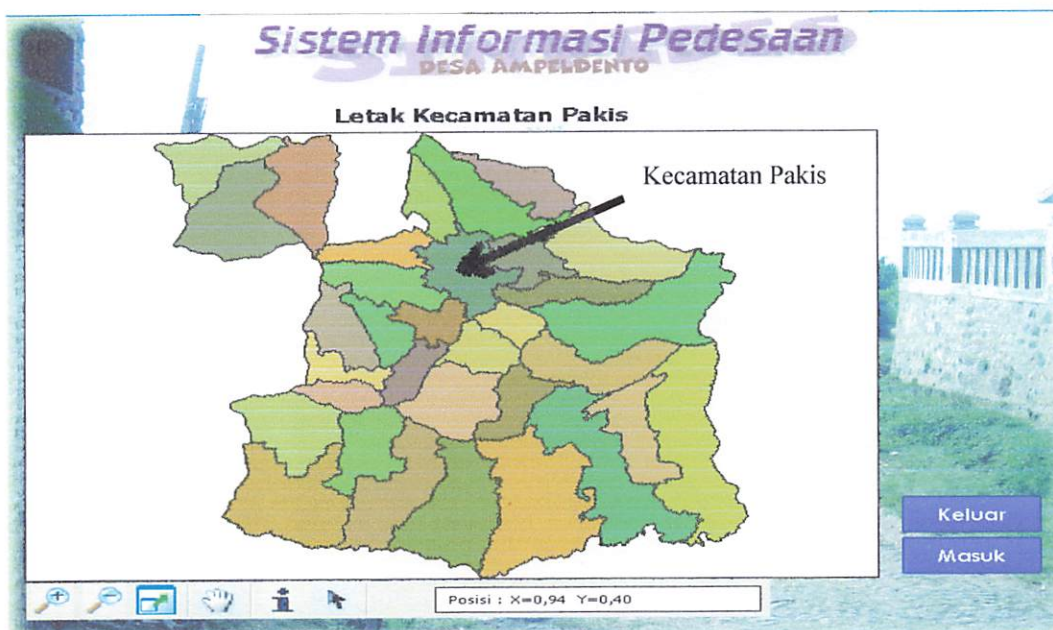

Gambar 3.2. Tampilan Muka Program Sintades untuk informasi letak Kecamatan Pakis

B. Peta Batas Kecamatan Pakis

Merupakan peta batas administrasi yang menginformasikan nama-nama desa dan batas-batas desa yang berada di dalam kecamatan Pakis seperti gambar 3.3 dibawah ini :

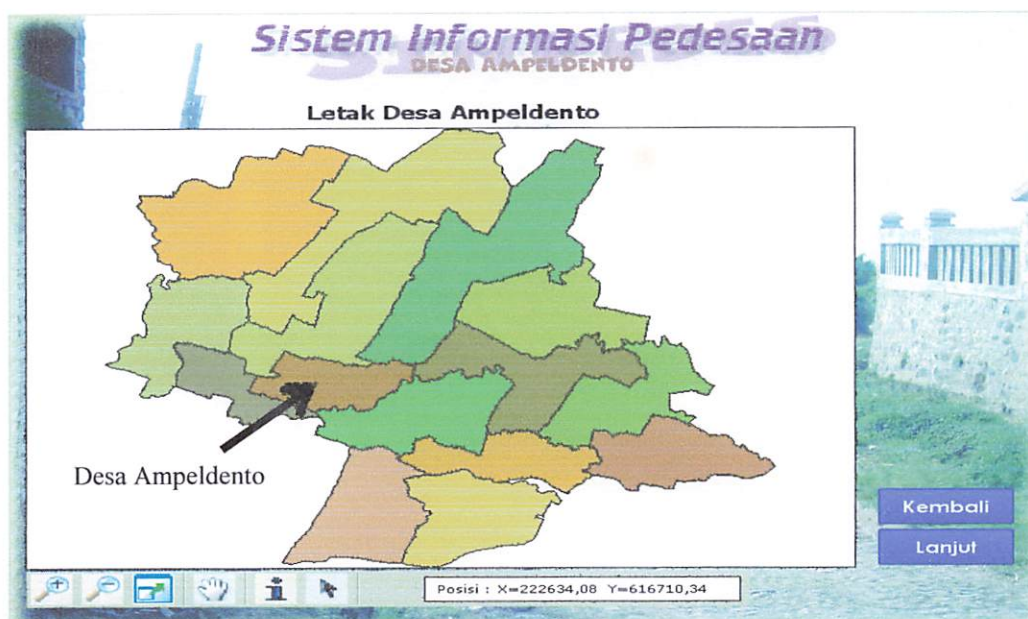

Gambar 3.3. Tampilan Muka Program Sintades untuk informasi letak Desa Ampeldento di Kecamatan Pakis

III.1.2. Cari-Data Persil dan Lokasi Persil

Dalam program SINTADES ini, fungsi pencarian data dan pencarian lokasi persil dibagi menjadi : Cari data Persil dan lokasi persil, Cari data Fasilitas Desa dan cari lokasi fasilitas desa, serta Cari data Warga dan lokasi persil warga.

III.1.2.1. Cari Data Persil dan Cari Lokasi Persil

Pada menu Cari Data Persil dan cari lokasi persil dapat dilakukan dengan 2 cara pencarian yaitu :

1. User (pengguna) langsung mengarahkan kursor ke bidang persil (lokasi persil) yang diinginkan kemudian mengklik di bidang tersebut, maka secara otomatis data-data persil akan di informasikan pada form informasi persil, seperti pada gambar 3.4 berikut ini :

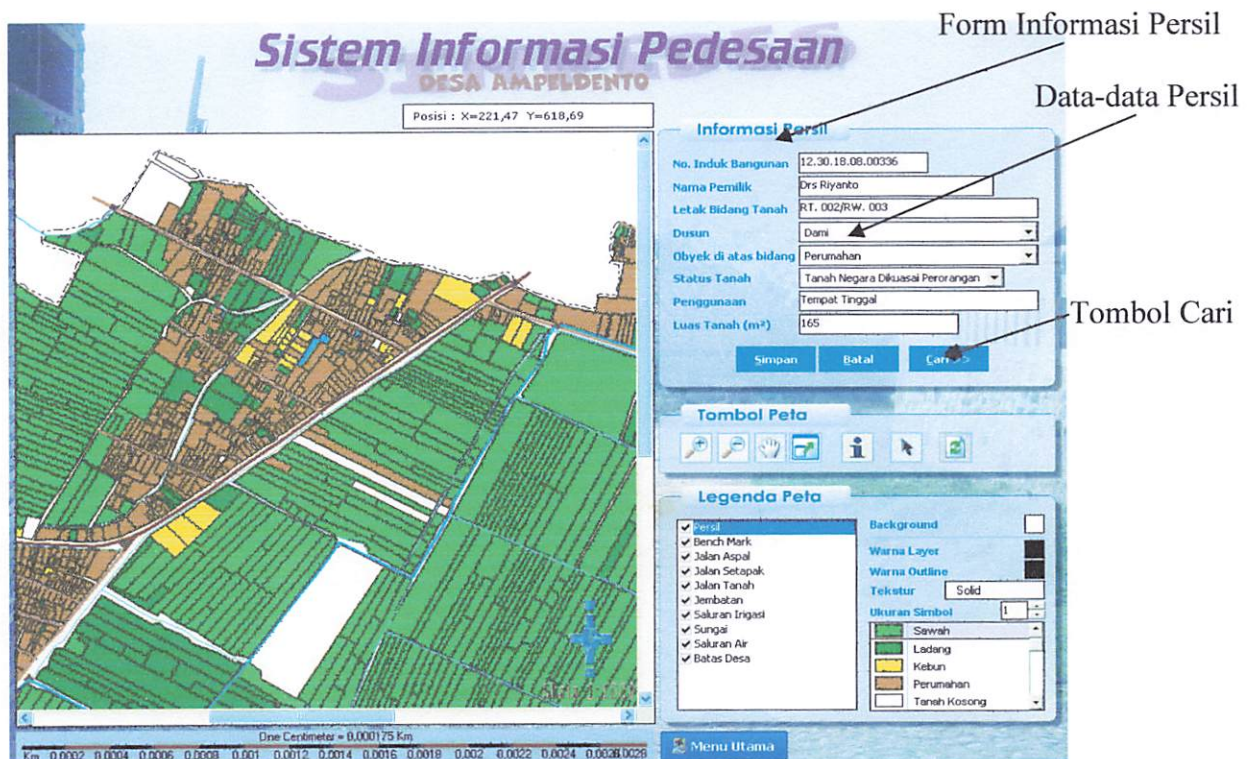

Gambar 3.4. Tampilan Mencari Lokasi Persil Dan Mencari data-data Persil secara langsung

2. Menggunakan Fasilitas Tombol Cari

Untuk penggunaan *tombol cari*, hanya dengan mengklik *tombol cari* maka akan tampil *form cari* seperti pada gambar 3.5. di bawah ini :

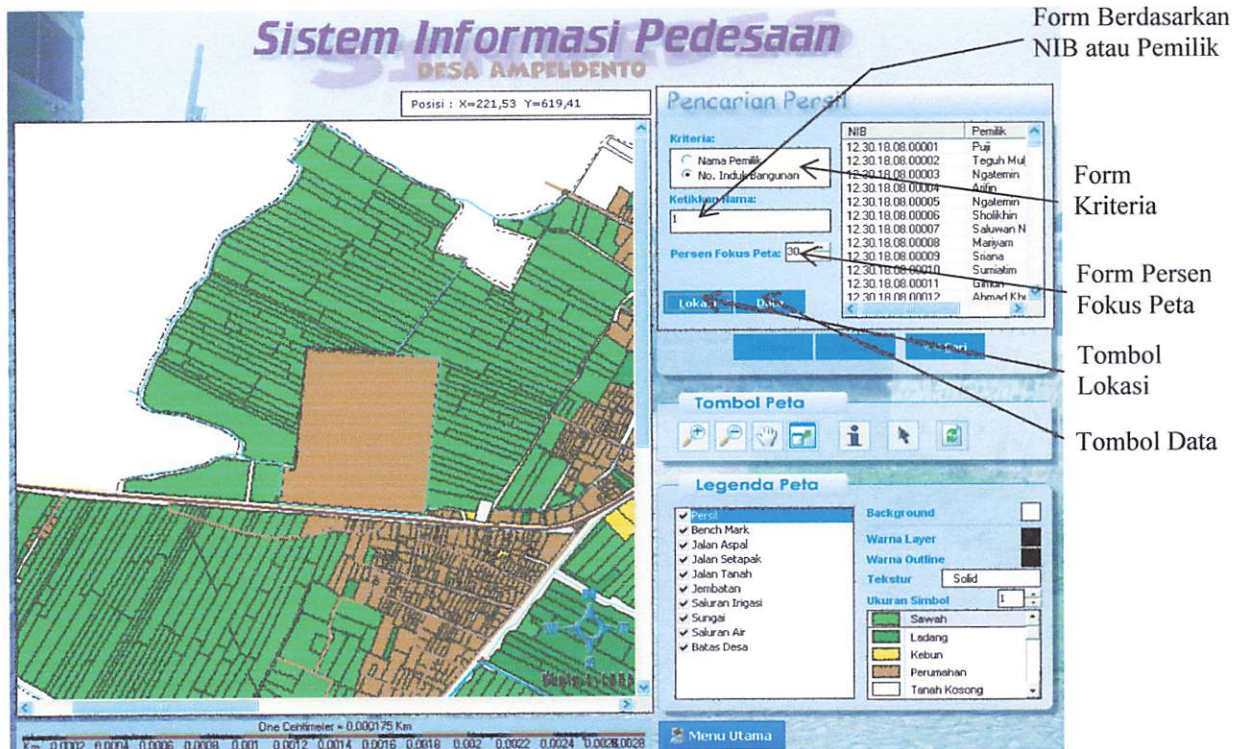

Gambar 3.5. Tampilan Mencari Lokasi Persil Dan Mencari data-data Persil Menggunakan Tombol Cari

Pada *Form Cari*, ada *form criteria* yang menjadi basic/dasar kita melakukan pencarian lokasi persil dan data persil yaitu criteria berdasarkan NIB dan Nama Pemilik. Setelah kita menentukan criteria apa yang kita pakai maka kita hanya memasukkan nilai *NIB* atau *Nama Pemilik* maka dengan menekan *tombol lokasi* atau *dan menekan tombol data*, maka kita akan langsung memperoleh *lokasi persil* dan *data persil* (Nib, Nama pemilik, Letak Persil, Dusun, Obyek di Atas Persil, Status Tanah, Penggunaan, Luas Tanah)yang kita inginkan.

III.1.2.2. Cari data Fasilitas Desa dalam Lokasi persil Fasilitas Desa

Pada Menu Data terdapat sub menu data yang akan digunakan untuk melakukan pencarian data yang di dilengkapi dengan tombol mencari lokasi fasilitas pedesaan, meliputi fasilitas kesehatan, tempat ibadah, tempat pendidikan, warung/toko, Seperti tampilan gambar 3.6 dan 3.7 berikut ini :

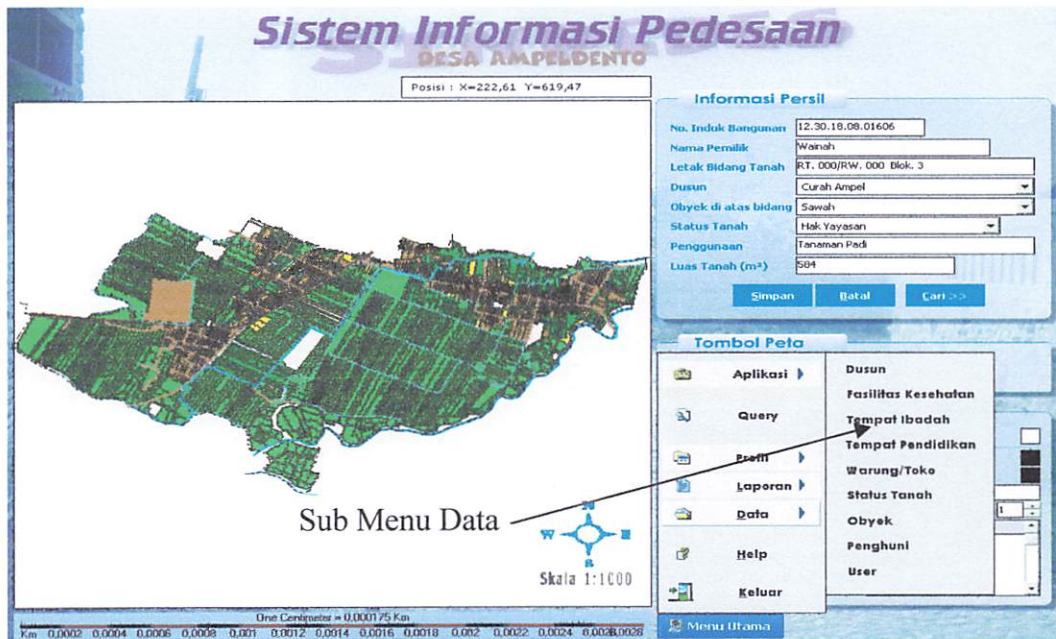

Gambar 3.6. Tampilan Sub Menu Cari Data

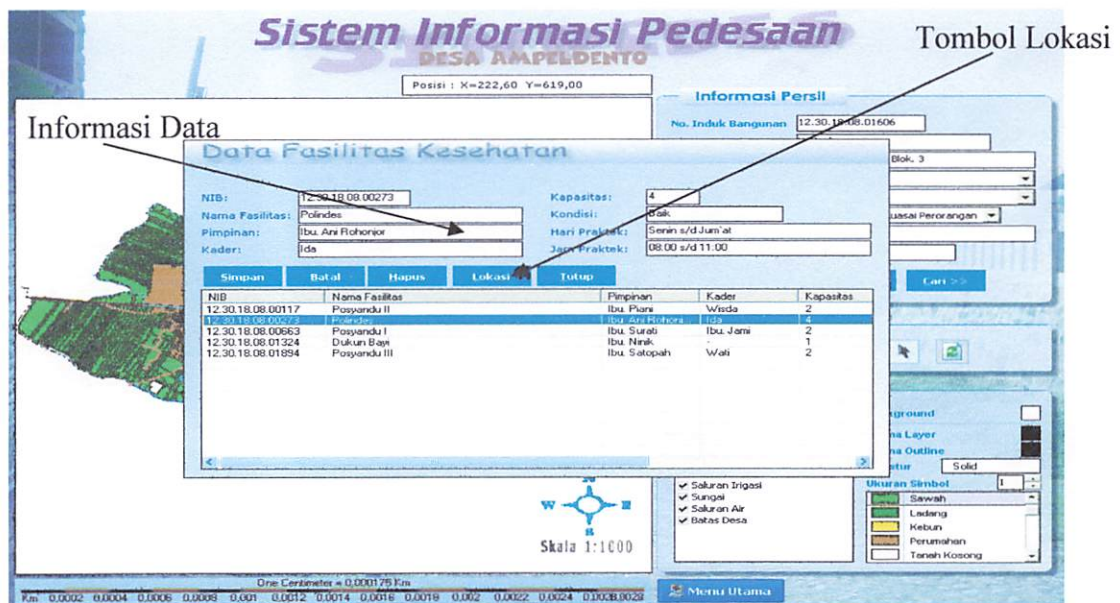

Gambar 3.7. Tampilan Cari Data dan lokasi Fasilitas Desa (Cari Data pada Fasilitas Kesehatan)

Pada menu data, data-data fasilitas desa dan lokasi fasilitas desa yang akan dicari pada masing-masing sub menu hanya dengan mengklik salah satu fasilitas yang diinginkan di sub menu data, maka secara otomatis akan muncul form cari data yang kemudian dengan memilih salah satu obyek/nama fasilitas yang ada pada form pencarian, maka secara otomatis data-data fasilitas tersebut akan

muncul dan bila ingin mengetahui lokasi fasilitas tersebut cukup dengan menekan tombol lokasi maka secara otomatis lokasi persil akan di tampilkan.

a. Cari Data Kesehatan dan Lokasi Kesehatan :

1. Nib
2. Nama Fasilitas
3. Pimpinan
4. Kader
5. Kapasitas
6. Kondisi
7. Hari Praktek
8. Jam Praktek

b. Cari Data Pendidikan dan Lokasi Pendidikan :

- | | |
|-------------------|-------------------|
| 1. Nib | 5. Jumlah Guru : |
| | Laki-laki |
| 2. Nama Fasilitas | Perempuan |
| 3. Kepala Sekolah | 6. Jumlah Murid : |
| | Laki-laki |
| 4. Status | Perempuan |

c. Cari Data Perekonomian dan Lokasi Perekonomian:

1. Nib
2. Nama Pemilik
3. Jenis Dagang
4. Kondisi

d. Cari Data Ibadah dan Lokasi Ibadah :

1. Nib
2. Nama Fasilitas
3. Pimpinan
4. Kapasitas
5. Kondisi

III.1.2.3. Cari Data Warga dan Lokasi Persi Warga

Pada Menu Utama ada sub menu data yang akan digunakan untuk melakukan pencarian data warga (Nib, Nama, Pendidikan, Jumlah Anggota Keluarga, Pekerjaan dan Penghasilan) serta lokasi persilnya, seperti gambar 3.8 dan 3.9 berikut ini :

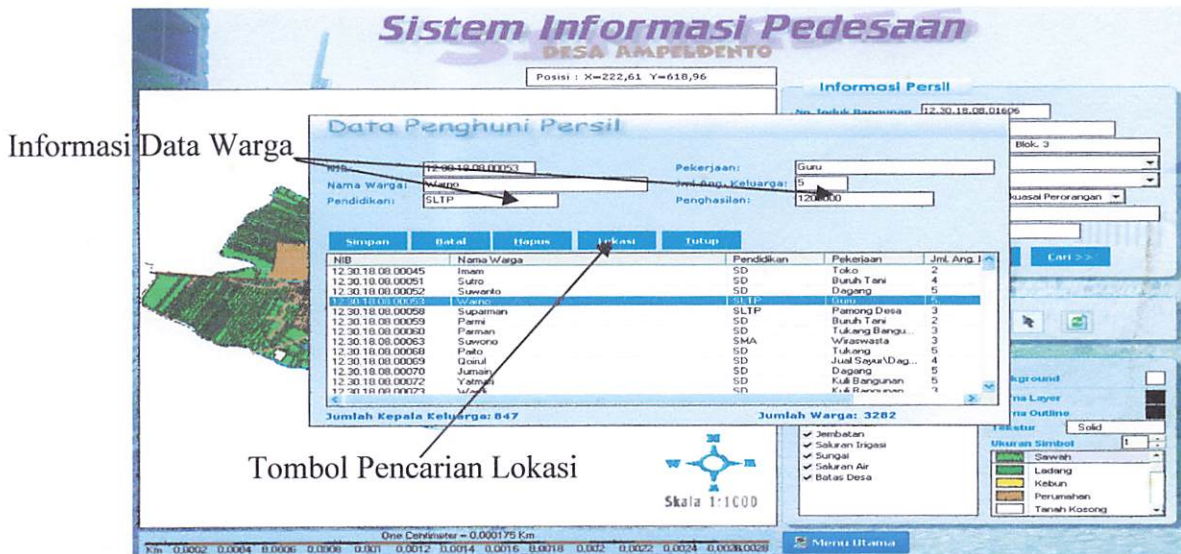

Gambar 3.8. Tampilan Form Pencarian Penghuni Persil/warga



Gambar 3.9. Tampilan Lokasi Pencarian Penghuni Persil

Pada menu data, ada sub menu data yang difungsikan untuk pencarian data-data warga dan letak lokasi persil warga yang diinginkan, dengan mengklik sub menu data warga, maka secara otomatis akan muncul form cari data warga yang kemudian dengan memilih salah satu nama warga yang ada pada tabel di form pencarian warga, maka secara otomatis data warga tersebut akan muncul dan bila ingin mengetahui lokasi fasilitas tersebut cukup dengan menekan *tombol lokasi* maka secara otomatis lokasi persil warga tersebut akan di tampilkan.

III.1.3. Ubah-Simpan Data

Dalam program SINTADES ini fungsi Ubah-Simpan Data dibagi menjadi : Ubah-Simpan data Persil, Ubah-Simpan data Fasilitas Desa dan Ubah-Simpan data Warga.

III.1.3.1. Ubah-Simpan Data Persil

Ada beberapa tombol-tombol yang ada di dalam informasi persil ini, salah satunya ialah Tombol Ubah-Simpan Data.

Pada Tombol Ubah-simpan dapat dilakukan ubah-simpan data-data yang berhubungan dengan data-data persil dengan cara mengganti langsung pada *form data-data persil* lalu dengan mengklik tombol simpan untuk menyimpan data yang baru. Sedangkan untuk membatalkan perubahan/edit data yang baru dilakukan cukup dengan cara mengklik tombol batal maka data lama yang akan muncul, seperti pada gambar 3.10 dan 3.11 berikut ini :



Gambar 3.10. Tampilan Data Persil sebelum di Ubah-Simpan

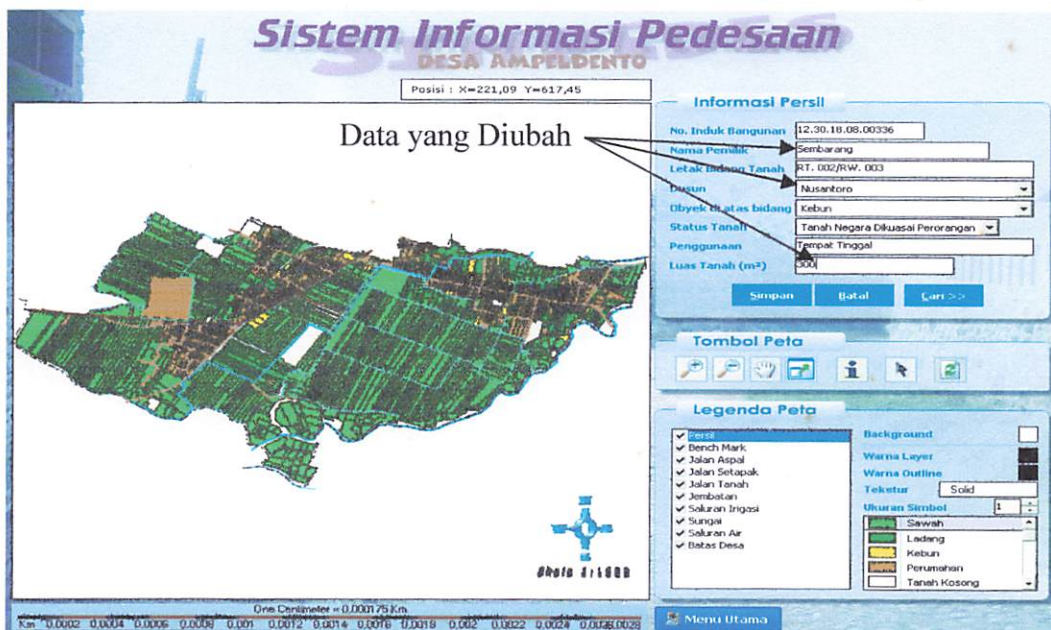

Gambar 3.11. Tampilan Data Pर्सil Setelah di Ubah-Simpan

III.1.3.2. Ubah-Simpan Data Fasilitas Desa

Pada Menu Data terdapat sub menu data yang akan digunakan untuk melakukan Ubah dan simpan data-data fasilitas pedesaan, seperti data-data fasilitas kesehatan, tempat ibadah, tempat pendidikan, tempat warung/toko, Seperti tampilan gambar 3.12 berikut ini :

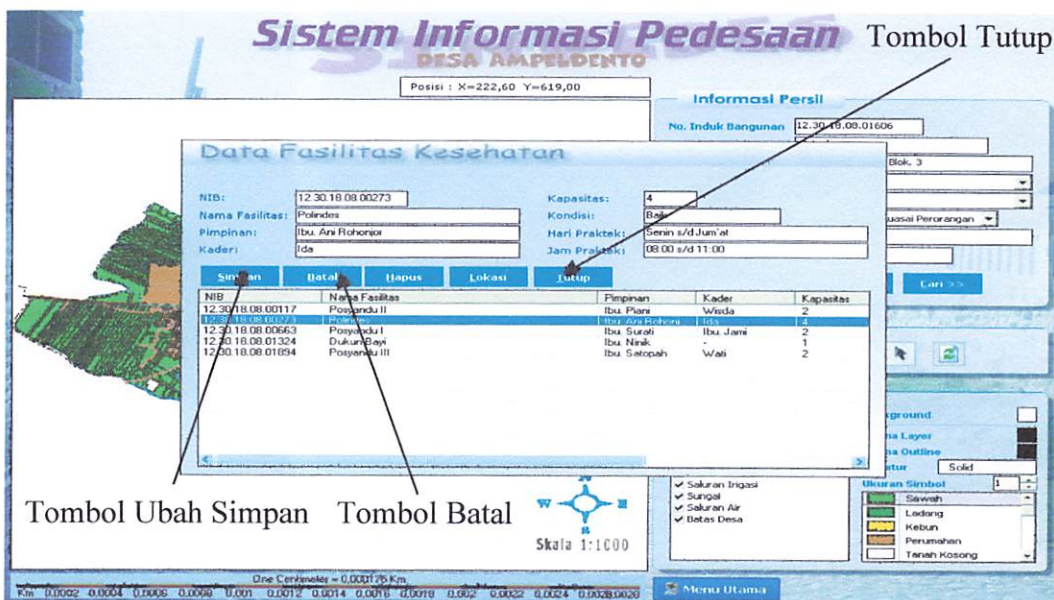

Gambar 3.12. Tampilan Form Ubah-Simpan Data (Lihat data pada fasilitas kesehatan)

- | | |
|---|---|
| <p>a. <u>Ubah-Simpan Data Kesehatan :</u></p> <ol style="list-style-type: none"> 1. Nib 2. Nama Fasilitas 3. Pimpinan 4. Kader 5. Kapasitas 6. Kondisi 7. Hari Praktek 8. Jam Praktek | <p>b. <u>Ubah-Simpan Data Pendidikan :</u></p> <ol style="list-style-type: none"> 1. Nib 2. Nama Fasilitas 3. Kepala Sekolah 4. Status 5. Jumlah Guru :
Laki-laki
Perempuan 6. Jumlah Murid :
Laki-laki
Perempuan |
| <p>c. <u>Ubah-Simpan Data Perekonomian :</u></p> <ol style="list-style-type: none"> 1. Nib 2. Nama Pemilik 3. Jenis Dagang 4. Kondisi | <p>d. <u>Ubah-Simpan Data Ibadah :</u></p> <ol style="list-style-type: none"> 2. Nib 3. Nama Fasilitas 4. Pimpinan 5. Kapasitas 6. Kondisi |

Pada menu data, data-data yang akan diubah-simpan pada masing-masing sub menu data fasilitas desa, yaitu dengan cara mengganti langsung pada form data-data fasilitas lalu dengan mengklik tombol simpan untuk menyimpan data yang baru. Sedangkan untuk membatalkan pengubahan/edit data yang baru dilakukan cukup dengan cara mengklik tombol batal maka data lama yang akan muncul .

III.1.3.3. Ubah-Simpan Data Warga

Pada Menu Data terdapat sub menu data warga yang akan digunakan untuk melakukan Ubah dan simpan data-data warga seperti nib, nama warga, pendidikan, pekerjaan, jumlah anggota keluarga, penghasilan seperti gambar 3.13 dan 3.14 berikut ini :

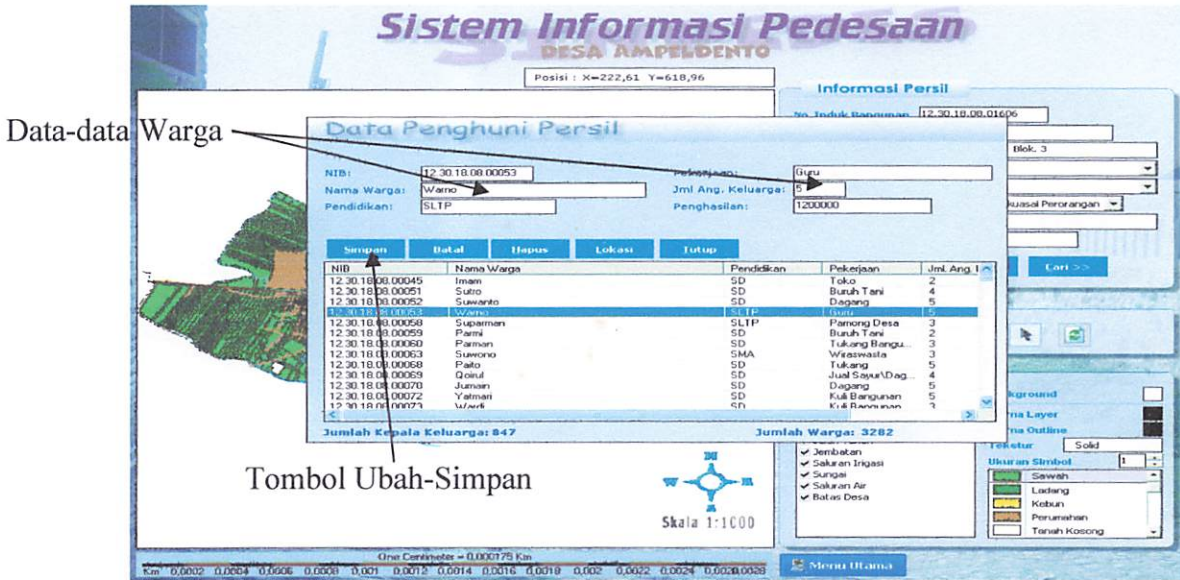

Gambar 3.13. Tampilan Sebelum Ubah-Simpan Data warga

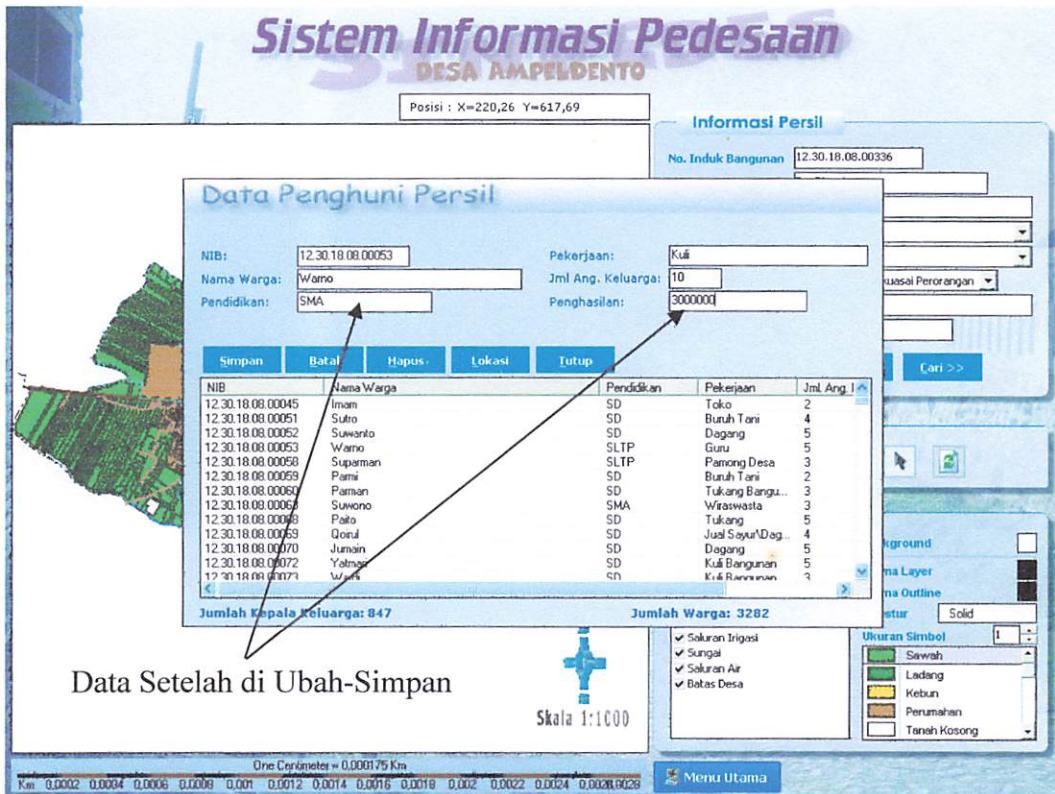

Gambar 3.14. Tampilan Setelah Ubah-Simpan Data warga

III.1.4. Hapus-Data

Dalam program SINTADES ini fungsi hapus data dibagi menjadi : hapus data fasilitas desa dan hapus data warga.

III.1.4.1. Hapus Data Fasilitas Desa

Pada Menu Data, terdapat sub menu data yang akan digunakan untuk melakukan hapus data-data fasilitas pedesaan, seperti data-data fasilitas kesehatan, tempat ibadah, tempat pendidikan, tempat warung/toko, Seperti tampilan gambar 3.15 dan 3.16 berikut ini :

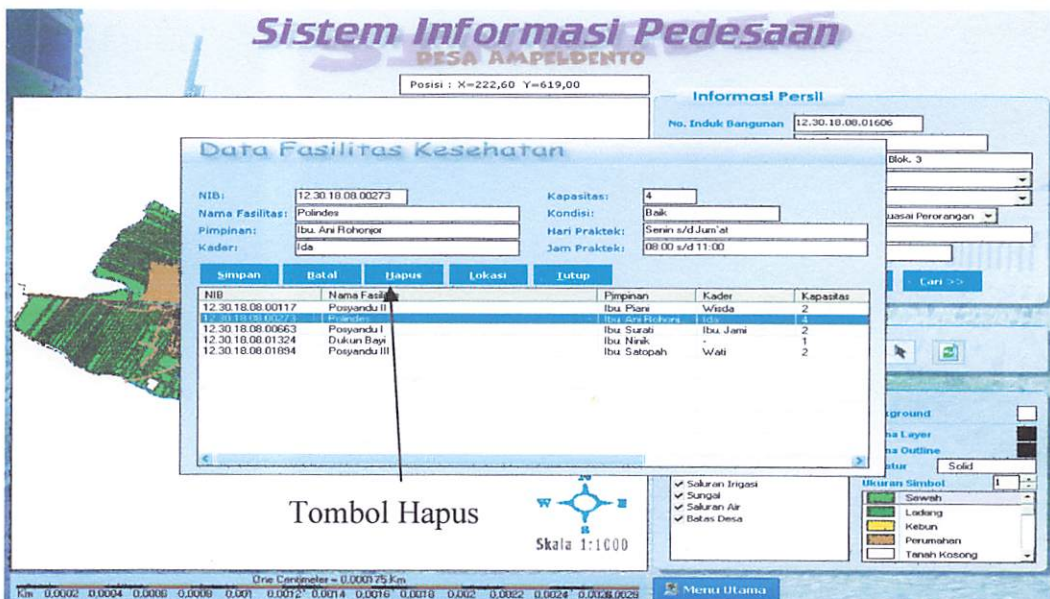

Gambar 3.15. Tampilan Form Hapus Data (Lihat data pada fasilitas kesehatan)

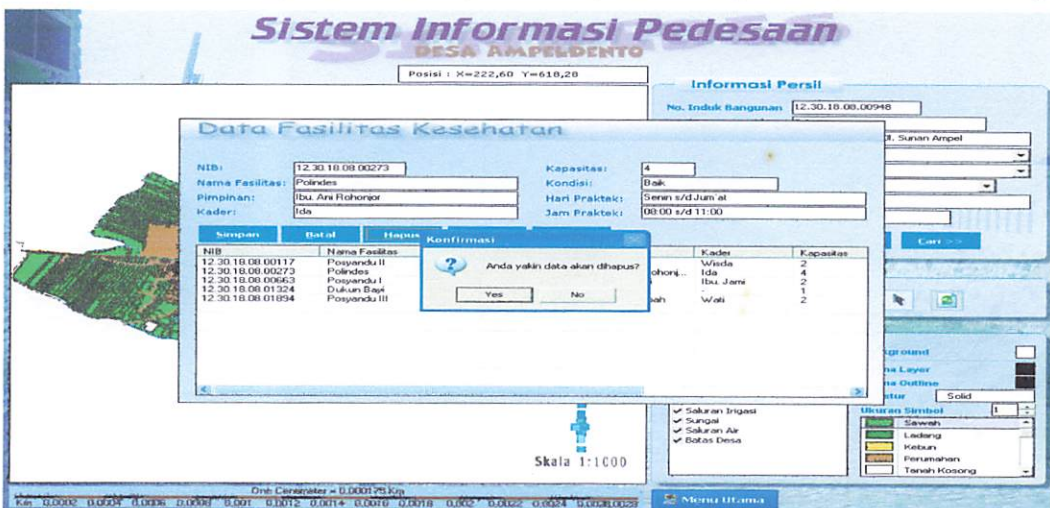

Gambar 3.16. Tampilan Combo Box Konfirmasi

a. Hapus Data Kesehatan :

- a. Nib
- b. Nama Fasilitas
- c. Pimpinan
- d. Kader
- e. Kapasitas
- f. Kondisi
- g. Hari Praktek
- h. Jam Praktek

b. Hapus Data Pendidikan :

- | | |
|-------------------|-------------------|
| 1. Nib | 5. Jumlah Guru : |
| | Laki-laki |
| 2. Nama Fasilitas | Perempuan |
| 3. Kepala Sekolah | 6. Jumlah Murid : |
| | Laki-laki |
| 4. Status | Perempuan |

c. Hapus Data Perekonomian :

1. Nib
2. Nama Pemilik
3. Jenis Dagang
4. Kondisi

d. Hapus Data Ibadah :

1. Nib
2. Nama Fasilitas
3. Pimpinan
4. Kapasitas
5. Kondisi

Pada menu data, data-data yang akan di hapus pada masing-masing sub menu data fasilitas desa, yaitu dengan cara mengklik langsung pada nama atau data fasilitas yang ingin di hapus datanya, lalu dengan mengklik tombol hapus maka akan muncul **combo box konfirmasi** "*anda yakin data akan dihapus ?*" bila data ingin dihapus maka tekan tombol *yes* bila data tidak jadi di hapus tekan tombol *no* .

III.1.4.2. Hapus Data Warga

Pada Menu Data terdapat sub menu data warga yang akan digunakan untuk melakukan hapus data-data warga seperti nib, nama warga, pendidikan, pekerjaan, jumlah anggota keluarga, penghasilan seperti gambar 3.17 dan 3.18 berikut ini :

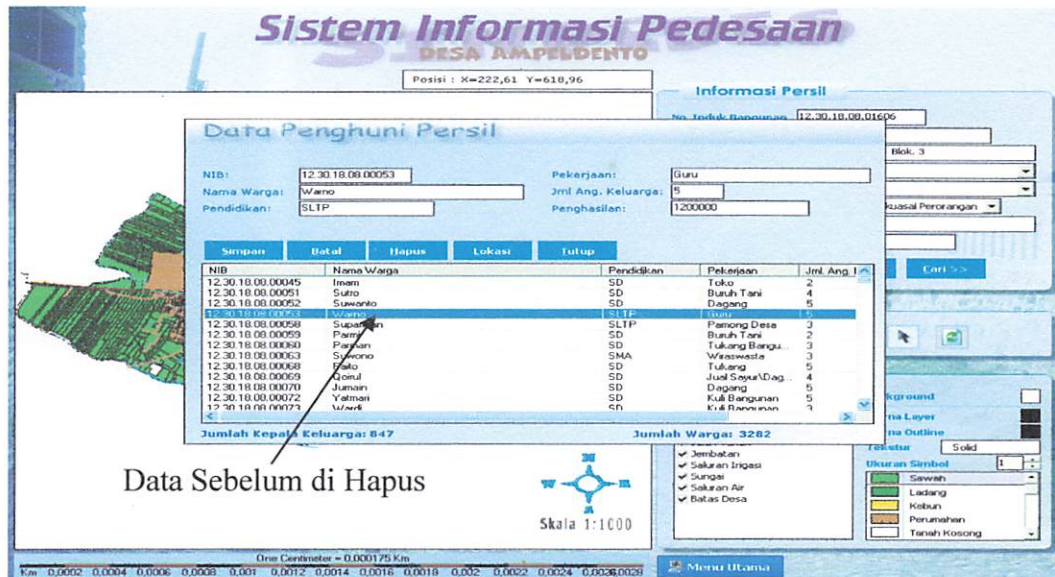

Gambar 3.17. Tampilan Sebelum Data warga di Hapus

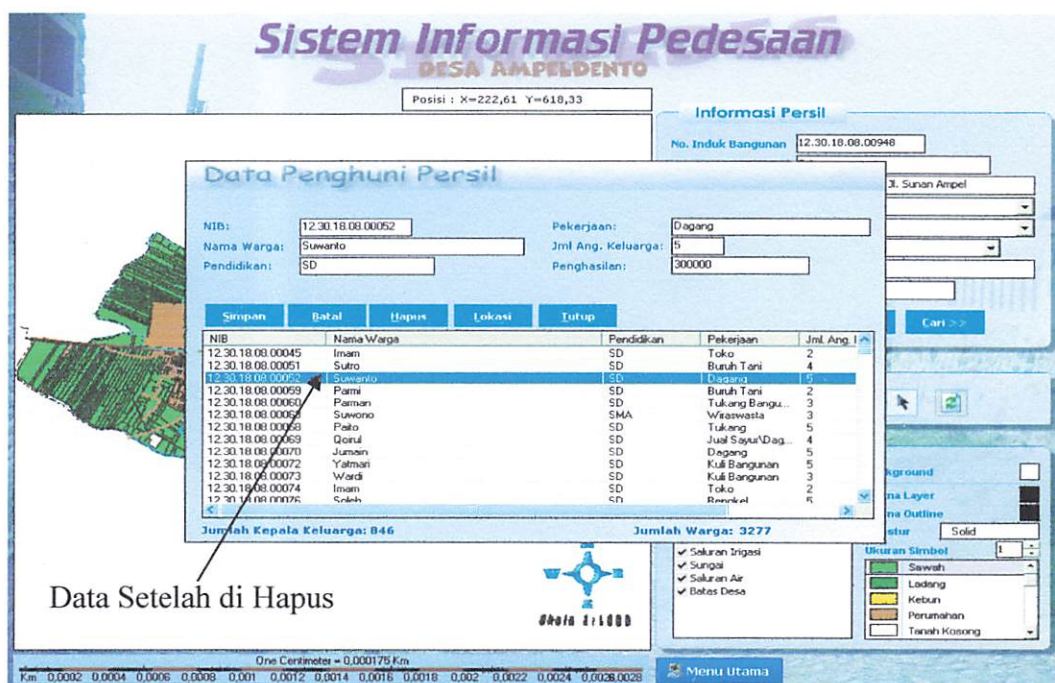

Gambar 3.18. Tampilan Setelah Data warga di Hapus

III.1.5. Penyaringan Data

Dari penyaringan yang diperoleh dari fasilitas *menu query* yang ada di program Sintades ini, maka *informasi kesehatan, informasi pendidikan, informasi ibadah, informasi perekonomian, informasi persil, dan informasi warga* dapat di saring berdasarkan letak dusun.

III.1.5.1. Penyaringan Data Kesehatan di Semua Dusun

Gambar 3.19. Tampilan Penyaringan Data Kesehatan di Semua Dusun

Dari Penyaringan data yang diperoleh, maka tempat kesehatan yang berada di desa Ampeldento sebanyak 5 tempat kesehatan yang tersebar di 3 dusun.

III.1.5.2. Penyaringan Data Tempat Ibadah di Semua Dusun

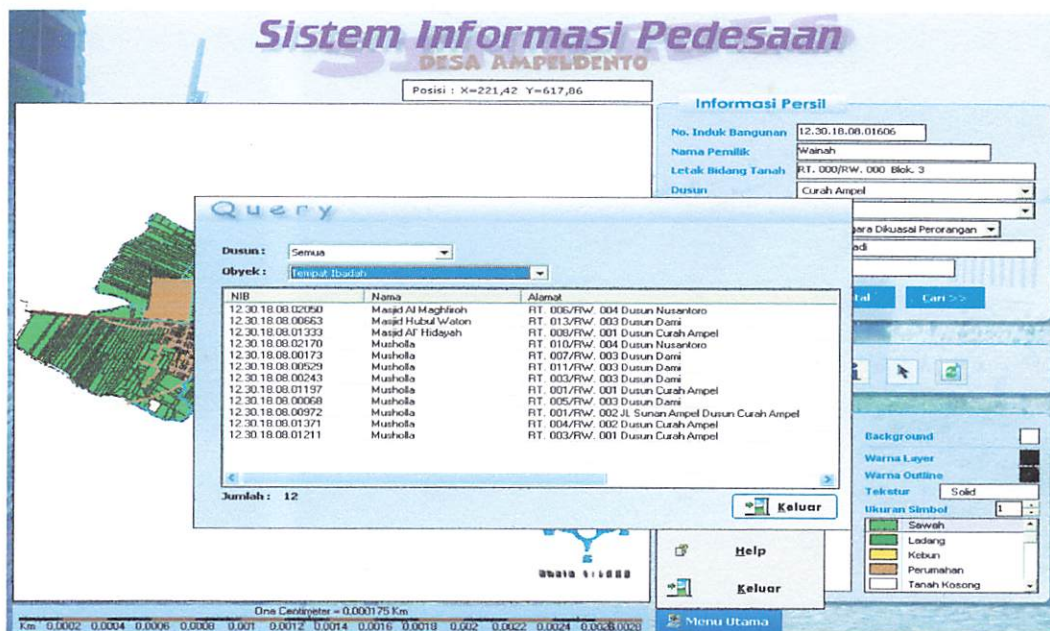

Gambar 3.20. Tampilan Penyaringan Data Tempat Ibadah di Semua Dusun

Dari Penyaringan data yang diperoleh, maka tempat ibadah yang berada di desa Ampeldento sebanyak 12 tempat ibadah yang tersebar di 3 dusun.

III.1.5.3. Penyaringan Data Tempat Pendidikan di Semua Dusun

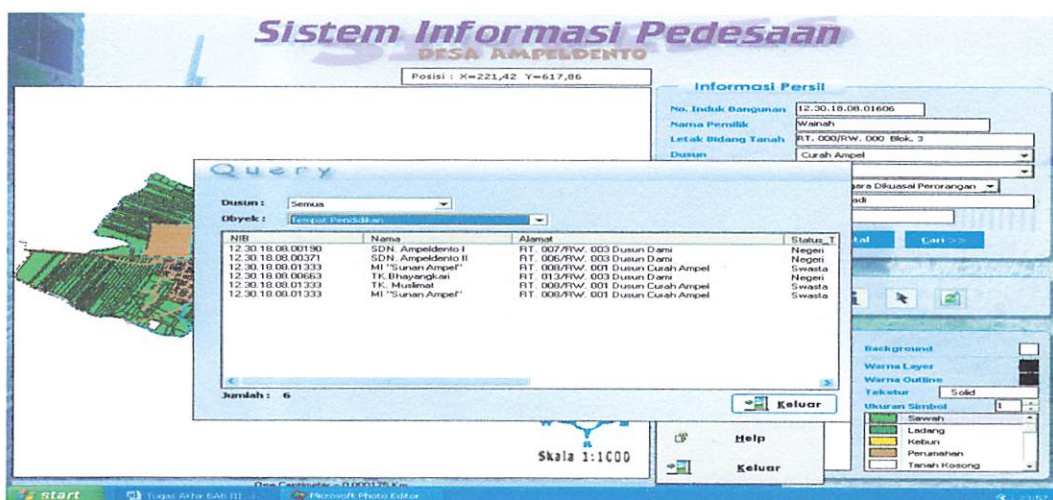

Gambar 3.21. Tampilan Penyaringan Data Tempat Pendidikan di Semua Dusun

Dari Penyaringan data yang diperoleh, maka tempat pendidikan yang berada di desa Ampeldento sebanyak 6 tempat pendidikan yang tersebar di 3 dusun.

III.1.5.4. Penyaringan Data Tempat Perekonomian di Semua Dusun

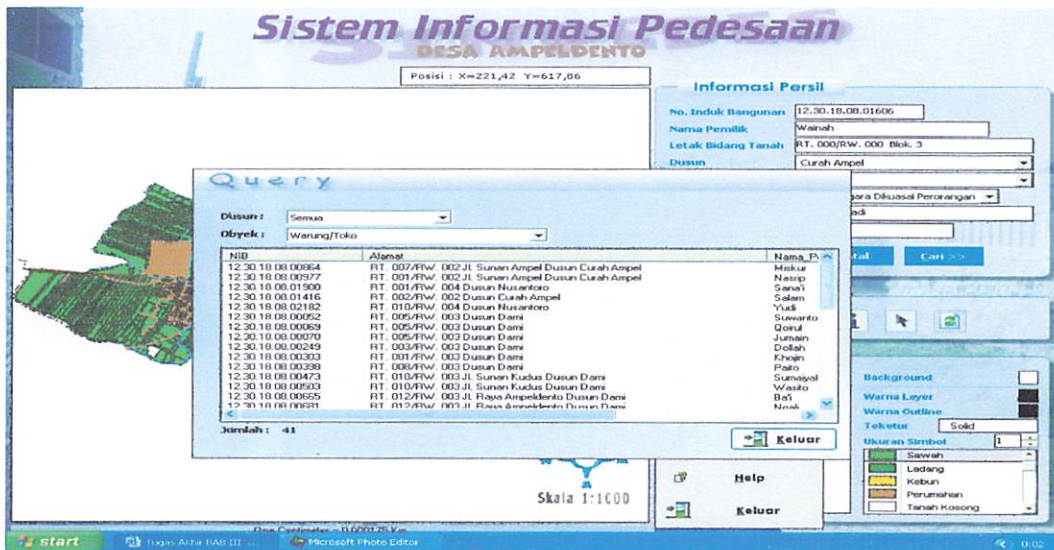

Gambar 3.22. Tampilan Penyaringan Data Tempat Perekonomian di Semua Dusun

Dari Penyaringan data yang diperoleh, maka tempat perekonomian yang berada di desa Ampeldento sebanyak 41 tempat perekonomian yang tersebar di 3 dusun.

III.1.5.5. Penyaringan Data Pemilik Persil di Semua Dusun

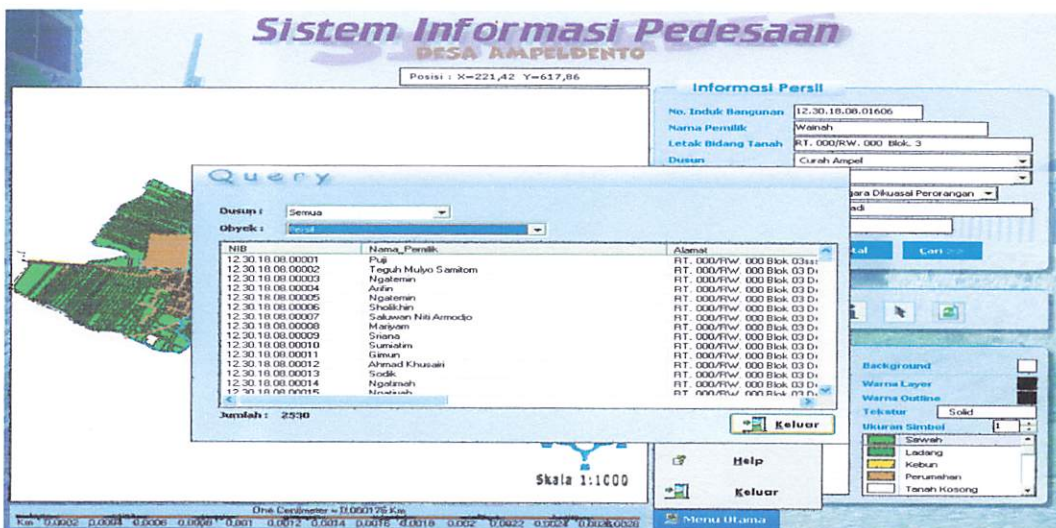

Gambar 3.23. Tampilan Penyaringan Data Pemilik Persil di Semua Dusun

Dari Penyaringan yang diperoleh, maka pemilik persil yang berada di desa Ampeldento sebanyak 2530 pemilik persil, yang tersebar di 3 dusun.

III.1.5.6. Penyaringan Data Penghuni di Semua Dusun

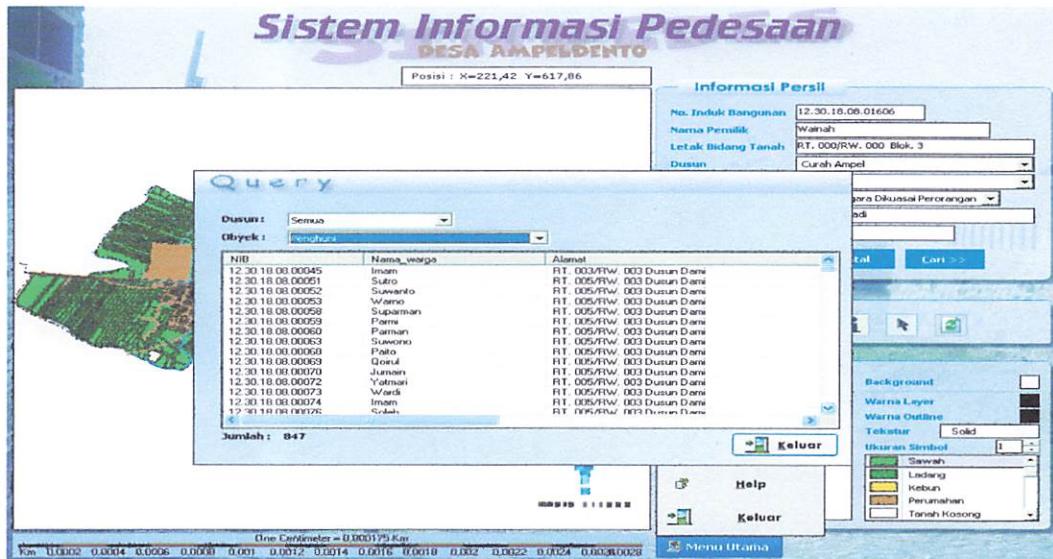

Gambar 3.24. Tampilan Penyaringan Data penghuni di Semua Dusun

Dari Penyaringan yang diperoleh, maka warga yang berada di desa Ampeldento sebanyak 847 penghuni, yang tersebar di 3 dusun.

III.1.5.7. Penyaringan Data di Dusun Curah Ampel

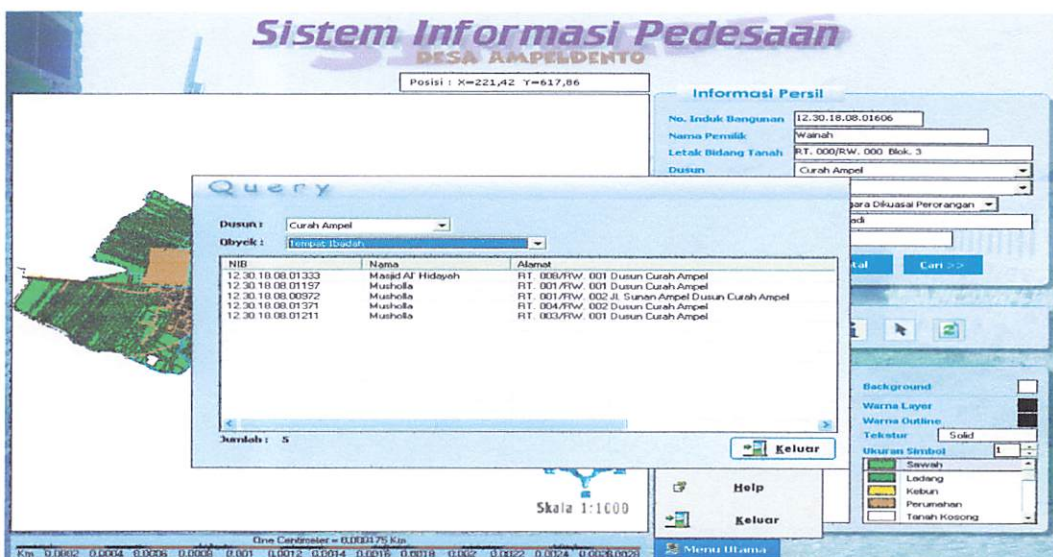

Gambar 3.25. Tampilan Penyaringan Data di Dusun Curah Ampel (lihat data tempat ibadah)

Dari Penyaringan data di dusun Curah Ampel , maka tempat ibadah yang berada di dusun Curah Ampel sebanyak 5 tempat ibadah.

III.1.5.8. Penyaringan Data di Dusun Nusantoro

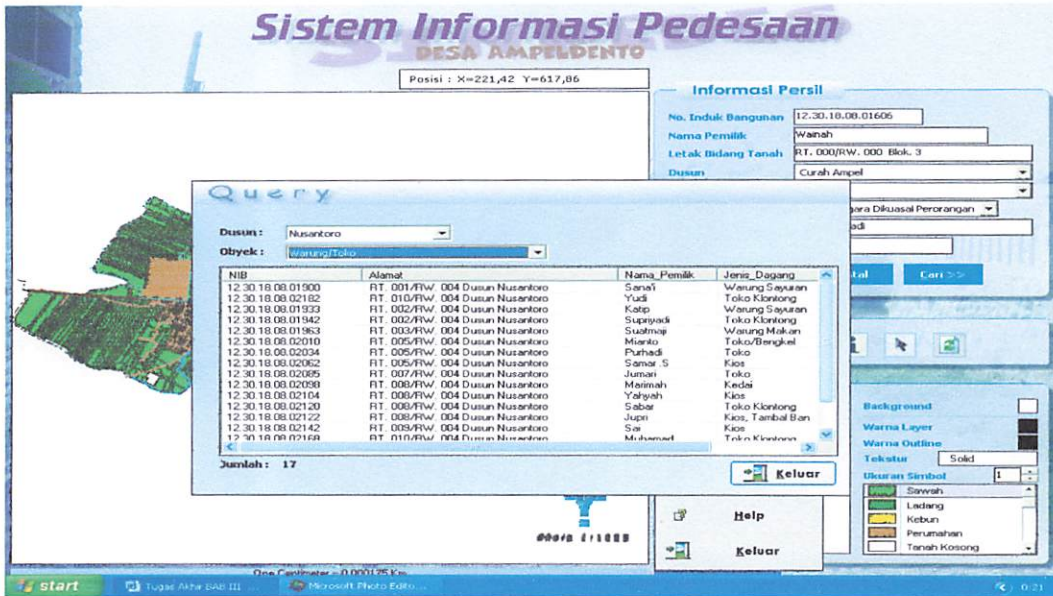

Gambar 3.26. Tampilan Penyaringan Data di Dusun Nusantoro (lihat data pada perekonomian)

Dari Penyaringan data di dusun Nusantoro , maka tempat perekonomian yang berada di dusun Nusantoro sebanyak 17 tempat.

III.1.5.9. Penyaringan Data di Dusun Dami

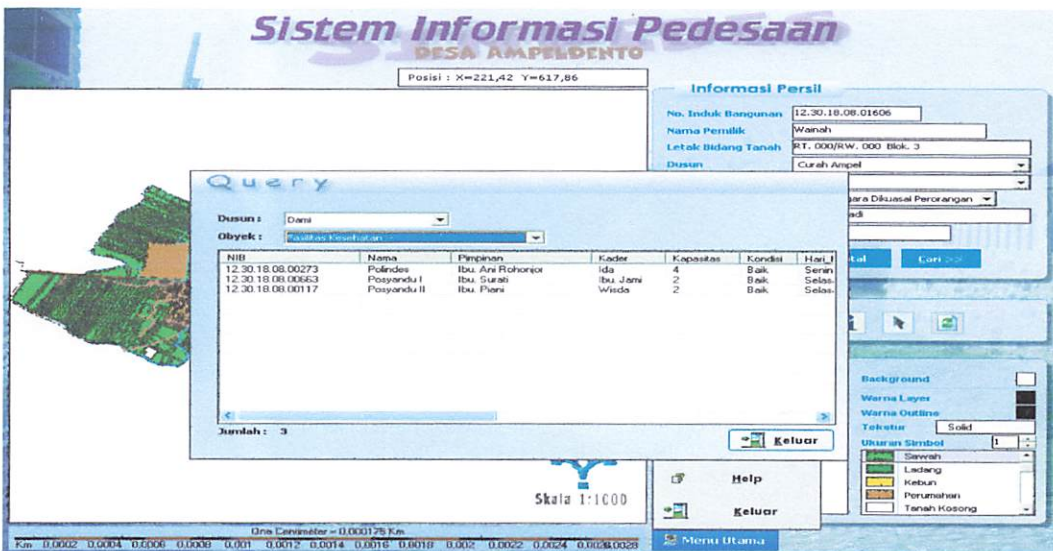

Gambar 3.27. Tampilan Penyaringan Data di Dusun Dami (lihat data pada Kesehatan)

Dari Penyaringan data di dusun Dami , maka tempat kesehatan yang berada di dusun Dami sebanyak 3 tempat.

III.1.6. Lihat-Data dan Cetak-Data

Menu Laporan Data pada program SINTADES di sini berfungsi sebagai laporan akhir dari data-data yang telah diinputkan dari data-data fasilitas desa (fasilitas kesehatan, tempat ibadah, tempat pendidikan, tempat perekonomian), data warga, dan data persil yang mengalami perubahan data. Tampilan dapat di lihat pada gambar 3.28, 3.29 di bawah berikut ini :

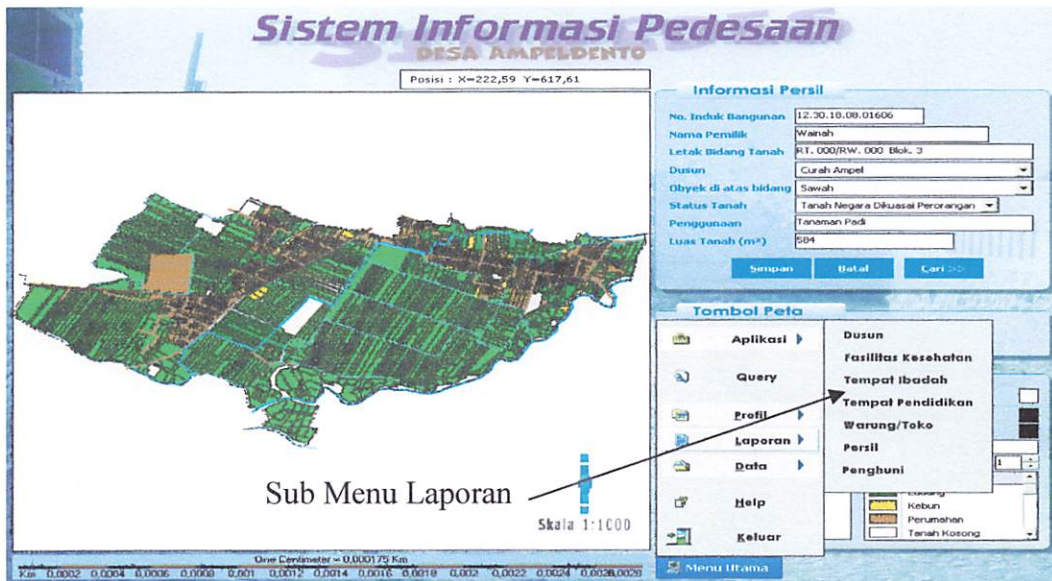

Gambar 3.28. Tampilan Sub Menu Laporan

The screenshot shows a report titled 'DAFTAR TEMPAT IBADAH' with the following data:

No.	Nama	Alamat	NIB	Pemimpin	Kapasitas	Kondisi
1	Masjid Al Masjidulrah	RT. 0 05/RW. 004 Dusun Pks antono	12-30-18.08.0.205 0	Rpk. Ta'hyo	60	0,5
2	Masjid Mubal Waton	RT. 0 13/RW. 003 Dusun Dami	12-30-18.08.0.066 3	Rpk. Tere	60	Baik
3	Masjid Al Hidayah	RT. 0 08/RW. 001 Dusun Curah Ampel	12-30-18.08.0.133 3	Rpk. Muzdal	70	Baik
4	Mushola	RT. 0 10/RW. 004 Dusun Pks antono	12-30-18.08.0.217 0	Rpk. Seryani	15	Baik
5	Mushola	RT. 0 07/RW. 003 Dusun Dami	12-30-18.08.0.012 3	Rpk. Muzdal	10	Baik
6	Mushola	RT. 0 11/RW. 003 Dusun Dami	12-30-18.08.0.052 9	Rpk. SH Habibah	12	Baik
7	Mushola	RT. 0 03/RW. 003 Dusun Dami	12-30-18.08.0.024 3	Rpk. Rem ad Sayuk	10	Baik
8	Mushola	RT. 0 01/RW. 001 Dusun Curah Ampel	12-30-18.08.0.117 7	Martono	15	Baik
9	Mushola	RT. 0 05/RW. 003 Dusun Dami	12-30-18.08.0.006 8	Saryani	10	Baik
10	Mushola	RT. 0 01/RW. 002 B. Sahan Ampel Dusun	12-30-18.08.0.097 2	Sennan	15	Baik
11	Mushola	RT. 0 04/RW. 002 Dusun Curah Ampel	12-30-18.08.0.137 1	Wahyuni	10	Baik
12	Mushola	RT. 0 03/RW. 001 Dusun Curah Ampel	12-30-18.08.0.123 1	Mun	10	Baik

Gambar 3.29. Tampilan Lihat Laporan (lihat data pada tempat ibadah)

Pada *menu laporan* ini, hanya dengan cara mengklik di sub menu laporan maka secara otomatis data report dari data yang kita inginkan akan muncul.. Hasil dari pada report terserbut dapat dicetak/diprint yang juga dilengkapi dengan *toolbar export* data. Contoh tampilan seperti digambar 3.21. dibawah ini :

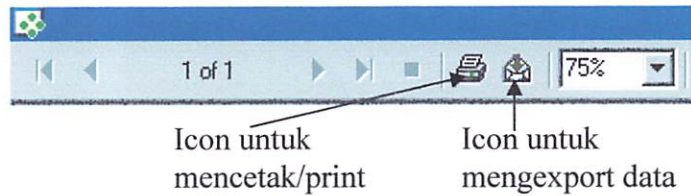

Gambar 3.30. Tampilan Icon untuk Mencetak dan MengExport
Pada Menu Lihat Laporan

BAB IV

KESIMPULAN DAN SARAN

IV. Kesimpulan

Kesimpulan dari pekerjaan yang telah dilakukan adalah sebagai berikut :

1. Dari penggunaan fasilitas penyaringan (Query) maka di dapatkan informasi-informasi yang berada di desa Ampeldento ialah :
 - a. Jumlah penghuni di 3 dusun yang berada di desa Ampeldento sebanyak 847 penghuni.
 1. Dusun Curah Ampel sebanyak 328 penghuni
 2. Dusun Nusantoro sebanyak 204 penghuni
 3. Dusun Dami sebanyak 315 penghuni
 - b. Jumlah persil di 3 dusun yang berada di desa Ampeldento sebanyak 2530 persil.
 1. Dusun Curah Ampel sebanyak 1115 persil
 2. Dusun Nusantoro sebanyak 607 persil
 3. Dusun Dami sebanyak 808 persil
 - c. Jumlah fasilitas kesehatan yang tersebar di 3 dusun desa Ampeldento sebanyak 5 fasilitas kesehatan.
 1. Dusun Curah Ampel sebanyak 1 fasilitas
 2. Dusun Nusantoro sebanyak 1 fasilitas
 3. Dusun Dami sebanyak 3 fasilitas
 - d. Jumlah fasilitas pendidikan yang tersebar di 3 dusun desa Ampeldento sebanyak 6 fasilitas pendidikan.
 1. Dusun Curah Ampel sebanyak 3 fasilitas
 2. Dusun Nusantoro sebanyak 0 fasilitas
 3. Dusun Dami sebanyak 3 fasilitas

- e. Jumlah fasilitas ibadah yang tersebar di 3 dusun desa Ampeldento sebanyak 12 tempat ibadah.
 1. Dusun Curah Ampel sebanyak 5 fasilitas
 2. Dusun Nusantoro sebanyak 2 fasilitas
 3. Dusun Dami sebanyak 5 fasilitas
 - f. Jumlah fasilitas perekonomian yang tersebar di 3 dusun desa Ampeldento sebanyak 41 fasilitas perekonomian.
 1. Dusun Curah Ampel sebanyak 14 fasilitas
 2. Dusun Nusantoro sebanyak 17 fasilitas
 3. Dusun Dami sebanyak 10 fasilitas
2. Untuk pembuatan suatu program ada tahapan-tahapan yang harus dilakukan diantaranya adalah :
 - a. Rancangan tampilan (*design interface*)
 - b. Pemrograman
 - c. Pengujian
 3. Model aplikasi Sistem Informasi Pedesaan (SINTADES) yang dikembangkan cukup mudah dalam operasinya, tapi tetap memerlukan sumber daya manusia yang menguasai ArcView dan ArcInfo atau perangkat lunak lain yang ekuivalen, sebagai basis perangkat lunak pengolahan data spasial, khususnya untuk keperluan pemutakhiran (*updating*) data spasial.
 4. Pengadaan perangkat lunak maupun keras untuk mengimplementasikan Sinpedes tidak harus sepenuhnya menjadi tanggung jawab pemerintah desa, tetapi sewajarnya direalisasikan melalui bantuan subsidi atau pinjaman negara-negara donor dan pemerintah pusat, melalui suatu proyek berskala nasional dengan memanfaatkan dana Anggaran Pendapatan Belanja Negara (APBN).
 5. Implementasi Sinpedes bila dihitung berdasarkan parameter-parameter biaya, sumber daya manusia, penguasaan teknologi, dan perawatan system di masa yang akan datang adalah cukup realistis.

IV.2. Saran

Beberapa saran atau gagasan yang dapat diberikan untuk mendukung terwujudnya suatu system Informasi Pedesaan (Sinpedes) yang ideal dan mengarah kepada penyempurnaan system untuk proses pengembangan selanjutnya adalah :

- a. Sinpedes dibuat dalam basis bahasa pemrograman *Visual Basic* sehingga memungkinkan aplikasi dirancang untuk diproyeksikan menjadi suatu program yang multiguna. Misalnya Sinpedes bisa dilengkapi dengan kemampuan-kemampuan tambahan, sehingga dengan mengeksekusi program, maka layanan yang diberikan bisa dimulai dari keperluan tulis-menulis surat dinas, pembukuan kas desa, sampai dengan penyajian informasi spasial desa.
- b. Ketersediaan sumber daya manusia yang mampu menguasai teknologi computer adalah suatu keharusan. Oleh karena itu pelatihan computer terhadap staf kantor desa harus menjadi satu prioritas sebagai bagian dari paket implementasi Sinpedes untuk mendukung Kestinambungan system.
- c. Pembakuan atau penyeragaman formulir isian pengumpulan data kependudukan maupun social ekonomi masyarakat desa mutlak diperlukan untuk menjaga konsistensi data dalam desain basis data Sinpedes.

Daftar Pustaka

1. Alam, M. A. J, (1999) *Manajemen Database dengan Microsoft Visual Basic 6.0*, Alex Media Komputindo, Jakarta.
2. Fathansyah, (1999) *Basis Data*, Informatika, Bandung.
3. Latief, M. S., (2000) *Persaingan Calon Kepala Desa di Jawa*, Penerbit Media Pressindo, Yogyakarta.
4. Leo Pantimena, (2000) *Diktat Kuliah Sistem Basis Data*, Teknik Geodesi, Institut Teknologi Malang.
5. Prof. Drs. Haw. Widjaja, (2001) *Pemerintahan Desa/Marga*, PT. raja Grafindo Persada, Jakarta.
6. Triono, Bambang, (1990) *Manajemen Jilid I Sistem Informasi Pertanahan*, Departeman Pekerjaan Umum, Pemerintah Republik Indonesia.
7. Widjaja A.W, (1993) *Pemerintah Desa dan Administrasi Desa*, PT. Raja Grafindo Persada, Jakarta.
8. Waljiyanto, (2000) *Sistem Basis Data*, J&J Learning, Yogyakarta.

LAMPIRAN

- 1. Data Fasilitas Kesehatan**
- 2. Data Fasilitas Pendidikan**
- 3. Data Fasilitas Tempat Ibadah**
- 4. Data Tempat Perekonomian**
- 5. Data Pemilik Persil**
- 6. Data Penghuni/Warga**
- 7. Data Struktur Pemerintahan dan Potensi Desa**
- 8. Lembar Assistensi dan Surat-surat yang Menyangkut Tugas Akhir**

DATA TEMPAT KESEHATAN

NIB	Nama	Pimpinan	Kader	Kapasitas	Kondisi	Hari_Praktek	Jam_Praktek
12.30.18.08.0027	Polindes	Ibu. Ani Rohonjor Wati	Ida	4	Baik	Senin s/d Jum`at	08:00 s/d 11:30
12.30.18.08.0116	Posyandu II	Ibu. Piani	Wisda	2	Baik	Selasa dan Jum`at (Minggu I dan II)	08:00 s/d 11:30
12.30.18.08.0663	Posyandu I	Ibu. Surati	Ibu. Jami	2	Baik	Selasa dan Jum'at (Minggu I dan II)	08:00 s/d 11:30
12.30.18.08.1324	Dukun Bayi	Ibu. Ninik	-	1	Baik	Setiap Hari	24 Jam
12.30.18.08.1894	Posyandu III	Ibu. Satopah	Wati	2	Baik	Selasa dan Jum'at (Minggu I dan II)	08:00 s/d 11:30

DATA TEMPAT PENDIDIKAN

NIB	Nama	Kepala Sekolah	Guru_L	Guru_P	Jml_Guru	Murid_L	Murid_P	Jml_Murid	Status_T
12.30.18.08.0133	TK. Muslimat	Ibu. Uswatun Kasanah	0	4	4	27	38	65	Swasta
12.30.18.08.0190	SDN. Ampeldento I	Bpk. Djamat Sudarmanto Suratman	3	4	7	90	95	185	Negeri
12.30.18.08.0371	SDN. Ampeldento II	Bpk. Suratman	5	4	9	90	95	185	Negeri
12.30.18.08.0663	TK. Bhayangkari	Ibu. Rena	2	4	6	56	43	99	Negeri
12.30.18.08.0829	Pondok Pesantren " Darul Djalal"	KH. Jallaludin	2	6	8	33	68	101	Swasta

DATA TEMPAT IBADAH

NIB	Nama	Pimpinan	Kapasitas
12.30.18.08.0068	Musholla	Sariyati	10
12.30.18.08.0173	Musholla	Bpk. Mustari	10
12.30.18.08.0243	Musholla	Bpk. Ahmad Sayudi	10
12.30.18.08.0529	Musholla	Hj. Siti Habibah	12
12.30.18.08.0663	Masjid Hubul Waton	Bpk. Tanu	60
12.30.18.08.0823	Masjid Al' Hidayah	Bpk. Munawi	70
12.30.18.08.0972	Musholla	Saman	15
12.30.18.08.1197	Musholla	Martono	15
12.30.18.08.1211	Musholla	Jitun	10
12.30.18.08.1371	Musholla	Wahap	10
12.30.18.08.2050	Masjid Al Maghfiroh	Bpk. Yahyo	60
12.30.18.08.2170	Musholla	Bpk. Senari	15

DATA PEREKONOMIAN

NIB	Nama Pemilik	Jenis Dagang	Kondisi
12.30.18.08.0052	Suwanto	Kios	Cukup Baik
12.30.18.08.0069	Qoirul	Warung Sayuran	Cukup Baik
12.30.18.08.0070	Jumain	Kios	Cukup Baik
12.30.18.08.0093	Suwono	Toko Klontong	Baik
12.30.18.08.0249	Dollah	Warung Sayuran	Baik
12.30.18.08.0303	Khojin	Toko Klontong	Baik
12.30.18.08.0398	Paito	Toko Alat Sepeda	Baik
12.30.18.08.0473	Sumaiyah	Kios, Warung Sayuran	Cukup Baik
12.30.18.08.0503	Wasito	Toko Klontong	Baik
12.30.18.08.0665	Ba'i	Warung Makan	Baik
12.30.18.08.0681	Ngali	Kios, Warung Sayur	Baik
12.30.18.08.0864	Miskur	Toko Klontong	Baik
12.30.18.08.0867	Shodikin	Warung Sayuran	Cukup Baik
12.30.18.08.0893	Siti Fatimah	Kios, Warung Sayur	Baik
12.30.18.08.0977	Nasrip	Toko Klontong	Baik
12.30.18.08.1116	Naryo	Toko dan Bengkel	Baik
12.30.18.08.1172	Juari	Kios	Cukup Baik
12.30.18.08.1176	Soleh	Kios	Cukup Baik
12.30.18.08.1261	Sukarti	Kios	Cukup Baik
12.30.18.08.1277	Kanapi	Warung Sayuran	Cukup Baik
12.30.18.08.1388	Wainah	Kios	Baik
12.30.18.08.1416	Salam	Warung Sayuran	Cukup Baik
12.30.18.08.1422	Khudori	Warung Sayuran	Cukup Baik
12.30.18.08.1430	Kasiran	Kios	Cukup Baik
12.30.18.08.1456	Paiyah	Warung Makan	Baik
12.30.18.08.1900	Sana'i	Warung Sayuran	Cukup Baik
12.30.18.08.1933	Katip	Warung Sayuran	Cukup Baik
12.30.18.08.1942	Supriyadi	Toko Klontong	Baik
12.30.18.08.1946	Satin	Warung Makan	Baik
12.30.18.08.1963	Suatmaji	Warung Makan	Baik
12.30.18.08.2010	Mianto	Toko/Bengkel	Baik
12.30.18.08.2034	Purhadi	Toko	Baik
12.30.18.08.2062	Samar .S	Kios	Cukup Baik
12.30.18.08.2085	Jumari	Toko	Baik
12.30.18.08.2098	Marimah	Kedai	Cukup Baik
12.30.18.08.2104	Yahyah	Kios	Cukup Baik
12.30.18.08.2120	Sabar	Toko Klontong	Cukup Baik
12.30.18.08.2122	Jupri	Kios, Tambal Ban	Cukup Baik
12.30.18.08.2142	Sai	Kios	Cukup Baik
12.30.18.08.2168	Muhamad	Toko Klontong	Baik
12.30.18.08.2171	Sunarto	Warung Sayuran	Cukup Baik
12.30.18.08.2182	Yudi	Toko Klontong	Baik

DATA PEMILIK PERSIL

NIB	Nama Pemilik	Letak Tanah	Penggunaan	Luas
12.30.18.08.0001	Puji	RT. 000/RW. 000 Blok 03	Tanaman Padi	1547
12.30.18.08.0002	Teguh Mulyo Samitom	RT. 000/RW. 000 Blok 03	Tanaman Padi	1452
12.30.18.08.0003	Ngatemin	RT. 000/RW. 000 Blok 03	Tanaman Padi	1438
12.30.18.08.0004	Arifin	RT. 000/RW. 000 Blok 03	Tanaman Padi	1406
12.30.18.08.0005	Ngatemin	RT. 000/RW. 000 Blok 03	Tanaman Padi	2262
12.30.18.08.0006	Sholikhin	RT. 000/RW. 000 Blok 03	Tanaman Padi	744
12.30.18.08.0007	Saluwan Niti Armodjo	RT. 000/RW. 000 Blok 03	Tanaman Padi	5298
12.30.18.08.0008	Mariyam	RT. 000/RW. 000 Blok 03	Tanaman Padi	1468
12.30.18.08.0009	Sriana	RT. 000/RW. 000 Blok 03	Tanaman Padi	1783
12.30.18.08.0010	Sumiatim	RT. 000/RW. 000 Blok 03	Tanaman Padi	139
12.30.18.08.0011	Gimun	RT. 000/RW. 000 Blok 03	Tanaman Padi	1425
12.30.18.08.0012	Ahmad Khusairi	RT. 000/RW. 000 Blok 03	Tanaman Padi	1012
12.30.18.08.0013	Sodik	RT. 000/RW. 000 Blok 03	Tanaman Padi	1033
12.30.18.08.0014	Ngatimah	RT. 000/RW. 000 Blok 03	Tanaman Padi	436
12.30.18.08.0015	Ngatiyah	RT. 000/RW. 000 Blok 03	Tanaman Padi	437
12.30.18.08.0016	Soleh	RT. 000/RW. 000 Blok 03	Tanaman Padi	373
12.30.18.08.0017	Matsenu	RT. 000/RW. 000 Blok 03	Tanaman Padi	373
12.30.18.08.0018	Twari	RT. 000/RW. 000 Blok 03	Tanaman Padi	1787
12.30.18.08.0019	Bakri	RT. 000/RW. 000 Blok 03	Tanaman Padi	439
12.30.18.08.0020	Rukiyat	RT. 000/RW. 000 Blok 03	Tanaman Padi	439
12.30.18.08.0021	Sariati	RT. 000/RW. 000 Blok 03	Tanaman Padi	1236
12.30.18.08.0022	Sapawi	RT. 000/RW. 000 Blok 03	Tanaman Padi	1899
12.30.18.08.0023	Kusdiono	RT. 000/RW. 000 Blok 03	Tanaman Padi	1637
12.30.18.08.0024	Chodjin	RT. 000/RW. 000 Blok 03	Tanaman Padi	1745
12.30.18.08.0025	Mariyam	RT. 000/RW. 000 Blok 03	Tanaman Padi	1657
12.30.18.08.0026	Sholikhin	RT. 000/RW. 000 Blok 03	Tanaman Padi	1924
12.30.18.08.0027	Ponirah	RT. 000/RW. 000 Blok 03	Tanaman Padi	2022
12.30.18.08.0028	Nasiah	RT. 000/RW. 000 Blok 03	Tanaman Padi	1943
12.30.18.08.0029	Syopiyah	RT. 000/RW. 000 Blok 03	Tanaman Padi	1665
12.30.18.08.0030	Kastawi	RT. 000/RW. 000 Blok 03	Tanaman Padi	2972
12.30.18.08.0031	Alimah	RT. 000/RW. 000 Blok 03	Tanaman Padi	2546
12.30.18.08.0032	Paiman	RT. 000/RW. 000 Blok 03	Tanaman Padi	2015
12.30.18.08.0033	Achmad Sjaff'i	RT. 000/RW. 000 Blok 03	Tanaman Padi	1679
12.30.18.08.0034	Sani	RT. 000/RW. 000 Blok 03	Tanaman Padi	1784
12.30.18.08.0035	Djari	RT. 000/RW. 000 Blok 03	Tanaman Padi	1871
12.30.18.08.0036	Senan	RT. 000/RW. 000 Blok 03	Tanaman Padi	2061
12.30.18.08.0037	Mingso	RT. 000/RW. 000 Blok 03	Tanaman Padi	3433
12.30.18.08.0038	Teguh Mulyo Samitom	RT. 000/RW. 000 Blok 03	Tanaman Padi	3747
12.30.18.08.0039	Bari	RT. 000/RW. 000 Blok 03	Tanaman Padi	1456
12.30.18.08.0040	Harsito	RT. 000/RW. 000 Blok 03	Tanaman Padi	1488
12.30.18.08.0041	Slamet	RT. 000/RW. 000 Blok 03	Tanaman Padi	1518
12.30.18.08.0042	Sapuk	RT. 000/RW. 000 Blok 03	Tanaman Padi	1587
12.30.18.08.0043	Asiyah	RT. 000/RW. 000 Blok 03	Tanaman Padi	1542
12.30.18.08.0044	Bondo Deso	RT. 005/RW. 003	Tanah Kosong	156
12.30.18.08.0045	Rukiyati	RT. 003/RW. 003	Tempat Tinggal	228
12.30.18.08.0046	Wikan Indrato	RT. 000/RW. 000 Blok 5	Tanaman Padi	41
12.30.18.08.0047	Pemerintahan Desa	RT. 005/RW. 003	Kuburan	649
12.30.18.08.0048	Ngatени	RT. 005/RW. 003	Tanaman Padi	426
12.30.18.08.0049	Sutrami	RT. 005/RW. 003	Tanam-tanaman	1136
12.30.18.08.0050	Sunarmi	RT. 005/RW. 003	Tempat Tinggal	166
12.30.18.08.0051	Suwanto	RT. 005/RW. 003	Tempat Tinggal	156
12.30.18.08.0052	Fariatin	RT. 005/RW. 003	Tempat Tinggal	2051
12.30.18.08.0053	G I S A N	RT. 005/RW. 003	Tanaman Padi	1117
12.30.18.08.0054	Sugiono	RT. 005/RW. 003	Ubi Singkong	626
12.30.18.08.0055	Rasemun	RT. 005/RW. 003	Tanam-tanaman	287
12.30.18.08.0056	Rukiati	RT. 005/RW. 003	Tempat Tinggal	133

12.30.18.08.0057	Suradi Suparman	RT. 005/RW. 003	Tempat Tinggal	463
12.30.18.08.0058	PARMI	RT. 005/RW. 003	Tempat Tinggal	77
12.30.18.08.0059	Paman	RT. 005/RW. 003	Tempat Tinggal	132
12.30.18.08.0060	Lasim	RT. 005/RW. 003	Tempat Tinggal	79
12.30.18.08.0061	Aminah	RT. 005/RW. 003	Tempat Tinggal	84
12.30.18.08.0062	Suwono	RT. 005/RW. 003	Tempat Tinggal	52
12.30.18.08.0063	REMAN	RT. 005/RW. 003	Tempat Tinggal	34
12.30.18.08.0064	SIAMI	RT. 005/RW. 003	Tempat Tinggal	39
12.30.18.08.0065	Towiyah	RT. 005/RW. 003	Tempat Tinggal	49
12.30.18.08.0066	Ropi	RT. 005/RW. 003	Tempat Tinggal	54
12.30.18.08.0067	RIAMI	RT. 005/RW. 003	Tempat Tinggal	56
12.30.18.08.0068	Sri Wahyuni	RT. 005/RW. 003	Dagang	132
12.30.18.08.0069	YASUS	RT. 005/RW. 003	Dagang	86
12.30.18.08.0070	Suparman Bejo	RT. 005/RW. 003	Tanam-tanaman	40
12.30.18.08.0071	Yatman	RT. 005/RW. 003	Tempat Tinggal	35
12.30.18.08.0072	PONITI	RT. 005/RW. 003	Tempat Tinggal	66
12.30.18.08.0073	Rukiati	RT. 005/RW. 003	Tempat Tinggal	59
12.30.18.08.0074	Sutrami	RT. 005/RW. 003	Tempat Tinggal	104
12.30.18.08.0075	Solikah	RT. 005/RW. 003	Tempat Tinggal	118
12.30.18.08.0076	Siti Fatimah	RT. 005/RW. 003	Tempat Tinggal	115
12.30.18.08.0077	Buason	RT. 005/RW. 003	Tempat Tinggal	120
12.30.18.08.0078	Salamun	RT. 005/RW. 003	Tempat Tinggal	890
12.30.18.08.0079	Matsenu	RT. 005/RW. 003	Tanaman Padi	1768
12.30.18.08.0080	Ngatemi	RT. 005/RW. 003	Tanam-tanaman	660
12.30.18.08.0081	Ngatemi	RT. 005/RW. 003	Tanaman Padi	371
12.30.18.08.0082	Marsiti	RT. 005/RW. 003	Tanaman Padi	775
12.30.18.08.0083	SE N A N	RT. 005/RW. 003	Tanaman Padi	639
12.30.18.08.0084	Munaji	RT. 005/RW. 003	Tanaman Padi	1463
12.30.18.08.0085	Ngatemi	RT. 005/RW. 003	Tanaman Padi	1373
12.30.18.08.0086	Puji Ernawati	RT. 005/RW. 003	Tempat Tinggal	622
12.30.18.08.0087	Mariyam	RT. 005/RW. 003	Tempat Tinggal	1132
12.30.18.08.0088	Sunamo	RT. 005/RW. 003	Tempat Tinggal	868
12.30.18.08.0089	Hariadi	RT. 005/RW. 003	Tempat Tinggal	158
12.30.18.08.0090	Luluk Sukatemi	RT. 005/RW. 003	Tempat Tinggal	223
12.30.18.08.0091	Watini	RT. 005/RW. 003	Tanam-tanaman	464
12.30.18.08.0092	Suwono	RT. 004/RW. 003	Dagang	75
12.30.18.08.0093	Gimun	RT. 004/RW. 003	Tanaman Padi	748
12.30.18.08.0094	Bawon	RT. 004/RW. 003	Tanam-tanaman	307
12.30.18.08.0095	Banikat	RT. 004/RW. 003	Tanam-tanaman	292
12.30.18.08.0096	Ngatemi	RT. 004/RW. 003	Tanam-tanaman	265
12.30.18.08.0097	Salah	RT. 004/RW. 003	Tanam-tanaman	249
12.30.18.08.0098	Gimun	RT. 004/RW. 003	Tanam-tanaman	507
12.30.18.08.0099	Endang Winarsih	RT. 004/RW. 003	Tempat Tinggal	120
12.30.18.08.0100	Ruselan	RT. 004/RW. 003	Tempat Tinggal	130
12.30.18.08.0101	Sarnam	RT. 004/RW. 003	Tempat Tinggal	107
12.30.18.08.0102	Gisah	RT. 004/RW. 003	Tempat Tinggal	70
12.30.18.08.0103	Ngatini	RT. 004/RW. 003	Tempat Tinggal	97
12.30.18.08.0104	SIAMI	RT. 004/RW. 003	Tempat Tinggal	129
12.30.18.08.0105	Gimun	RT. 004/RW. 003	Tempat Tinggal	265
12.30.18.08.0106	Suhadi	RT. 004/RW. 003	Tempat Tinggal	224
12.30.18.08.0107	Kastam	RT. 004/RW. 003	Tempat Tinggal	79
12.30.18.08.0108	Rasim	RT. 004/RW. 003	Tempat Tinggal	40
12.30.18.08.0109	Tiamin	RT. 004/RW. 003	Tempat Tinggal	167
12.30.18.08.0110	Yayuk Hafianah	RT. 004/RW. 003	Tempat Tinggal	80
12.30.18.08.0111	Supardi	RT. 004/RW. 003	Tempat Tinggal	85
12.30.18.08.0112	Ngatawi	RT. 004/RW. 003	Tanam-tanaman	839
12.30.18.08.0113	Gisan	RT. 004/RW. 003	Tanam-tanaman	163
12.30.18.08.0114	SANI	RT. 004/RW. 003	Tanaman Padi	308
12.30.18.08.0115	Gimun	RT. 004/RW. 003	Tanam-tanaman	591

12.30.18.08.0116	Shodikin	RT. 004/RW. 003	Tempat Tinggal	401
12.30.18.08.0117	Ngotawi	RT. 004/RW. 003	Tempat Tinggal	1159
12.30.18.08.0118	Kusnul Khotimah	RT. 004/RW. 003	Tempat Tinggal	175
12.30.18.08.0119	Paiti	RT. 004/RW. 003	Tanam-tanaman	681
12.30.18.08.0120	Sani	RT. 004/RW. 003	Tanam-tanaman	678
12.30.18.08.0121	Samin	RT. 004/RW. 003	Tanam-tanaman	1232
12.30.18.08.0122	Ngotawi	RT. 004/RW. 003	Tanam-tanaman	2085
12.30.18.08.0123	WATI	RT. 004/RW. 003	Tanaman Padi	2654
12.30.18.08.0124	Samah	RT. 004/RW. 003	Tanam-tanaman	408
12.30.18.08.0125	Watini	RT. 004/RW. 003	Tanam-tanaman	459
12.30.18.08.0126	Budi Noto	RT. 004/RW. 003	Tanam-tanaman	870
12.30.18.08.0127	Sunamo	RT. 004/RW. 003	Tanam-tanaman	220
12.30.18.08.0128	RETI	RT. 004/RW. 003	Tempat Tinggal	101
12.30.18.08.0129	Kaseman	RT. 004/RW. 003	Tempat Tinggal	108
12.30.18.08.0130	Irvan Zakaria	RT. 004/RW. 003	Tempat Tinggal	92
12.30.18.08.0131	Imam Syafi'i	RT. 004/RW. 003	Tempat Tinggal	82
12.30.18.08.0132	Asia Suwatin	RT. 004/RW. 003	Tempat Tinggal	76
12.30.18.08.0133	SOLEH	RT. 004/RW. 003	Tanam-tanaman	126
12.30.18.08.0134	Legino	RT. 004/RW. 003	Tempat Tinggal	354
12.30.18.08.0135	Jasiman	RT. 004/RW. 003	Tempat Tinggal	86
12.30.18.08.0136	SALEH	RT. 004/RW. 003	Tempat Tinggal	225
12.30.18.08.0137	JALAL	RT. 004/RW. 003	Tempat Tinggal	148
12.30.18.08.0138	Likani	RT. 004/RW. 003	Tempat Tinggal	106
12.30.18.08.0139	KAMIT	RT. 004/RW. 003	Tempat Tinggal	106
12.30.18.08.0140	Jasiman	RT. 004/RW. 003	Tanam-tanaman	62
12.30.18.08.0141	Djumak	RT. 004/RW. 003	Tanam-tanaman	303
12.30.18.08.0142	Muliono	RT. 004/RW. 003	Tanam-tanaman	133
12.30.18.08.0143	Sumarsono	RT. 004/RW. 003	Tempat Tinggal	116
12.30.18.08.0144	Rustan	RT. 004/RW. 003	Tempat Tinggal	134
12.30.18.08.0145	Ngatinah	RT. 004/RW. 003	Tempat Tinggal	89
12.30.18.08.0146	MULiono	RT. 004/RW. 003	Tempat Tinggal	72
12.30.18.08.0147	Ngatmini	RT. 004/RW. 003	Tempat Tinggal	79
12.30.18.08.0148	PAIDI	RT. 004/RW. 003	Tempat Tinggal	73
12.30.18.08.0149	Miskan Sugianto	RT. 004/RW. 003	Tanam-tanaman	136
12.30.18.08.0150	Sutiani	RT. 004/RW. 003	Tanam-tanaman	644
12.30.18.08.0151	SENAN	RT. 004/RW. 003	Tanam-tanaman	905
12.30.18.08.0152	Cipto Mulyo	RT. 007/RW. 003	Tempat Tinggal	116
12.30.18.08.0153	Ngatminah Dan Suwito	RT. 007/RW. 003	Tempat Tinggal	153
12.30.18.08.0154	Mustan	RT. 007/RW. 003	Tempat Tinggal	401
12.30.18.08.0155	Sriwati	RT. 007/RW. 003	Tempat Tinggal	118
12.30.18.08.0156	Ni' Ayah	RT. 007/RW. 003	Tempat Tinggal	156
12.30.18.08.0157	Ngatini	RT. 007/RW. 003	Tempat Tinggal	73
12.30.18.08.0158	Samiatun	RT. 007/RW. 003	Tempat Tinggal	121
12.30.18.08.0159	Chusnul	RT. 007/RW. 003	Tempat Tinggal	57
12.30.18.08.0160	Sholikhin	RT. 007/RW. 003	Tanam-tanaman	198
12.30.18.08.0161	Pujiono	RT. 007/RW. 003	Tempat Tinggal	528
12.30.18.08.0162	Tidak Dikenal	RT. 000/RW. 000 Blok 03	Tanaman Padi	1254
12.30.18.08.0163	Lasinah	RT. 007/RW. 003	Tempat Tinggal	429
12.30.18.08.0164	Sulasmani	RT. 007/RW. 003	Tanam-tanaman	2082
12.30.18.08.0165	Rokhmahwati	RT. 007/RW. 003	Tempat Tinggal	537
12.30.18.08.0166	Bambang S	RT. 007/RW. 003	Tempat Tinggal	80
12.30.18.08.0167	Juwanah	RT. 007/RW. 003	Tempat Tinggal	156
12.30.18.08.0168	Mesengah	RT. 007/RW. 003	Tempat Tinggal	98
12.30.18.08.0169	Jumaatin Dan Solikah	RT. 007/RW. 003	Tempat Tinggal	154
12.30.18.08.0170	Moh. Joni Asmara	RT. 007/RW. 003	Tempat Tinggal	181
12.30.18.08.0171	Arpiyah	RT. 007/RW. 003	Tempat Tinggal	133
12.30.18.08.0172	Mustari	RT. 007/RW. 003	Tempat Tinggal	280
12.30.18.08.0173	Suwiryo	RT. 007/RW. 003	Tanam-tanaman	152
12.30.18.08.0174	SARPUK	RT. 007/RW. 003	Tanam-tanaman	421

12.30.18.08.0175	Sulastr	RT. 007/RW. 003	Tanam-tanaman	505
12.30.18.08.0176	Siti Sedikyah	RT. 007/RW. 003	Tanam-tanaman	413
12.30.18.08.0177	Sugiono	RT. 007/RW. 003	Tempat Tinggal	88
12.30.18.08.0178	Ngatiyah	RT. 007/RW. 003	Tempat Tinggal	87
12.30.18.08.0179	Mujiati	RT. 007/RW. 003	Tempat Tinggal	52
12.30.18.08.0180	Hariyanto	RT. 007/RW. 003	Tempat Tinggal	52
12.30.18.08.0181	Kasiani	RT. 007/RW. 003	Tempat Tinggal	48
12.30.18.08.0182	Karto Dirjo	RT. 007/RW. 003	Tempat Tinggal	148
12.30.18.08.0183	MATALI	RT. 007/RW. 003	Tempat Tinggal	120
12.30.18.08.0184	Kusmiati	RT. 007/RW. 003	Tanam-tanaman	93
12.30.18.08.0185	Nursiyo	RT. 007/RW. 003	Tanam-tanaman	240
12.30.18.08.0186	Abd. Manah	RT. 007/RW. 003	Tanam-tanaman	64
12.30.18.08.0187	Supriadi	RT. 007/RW. 003	Tempat Tinggal	81
12.30.18.08.0188	Tameri	RT. 007/RW. 003	Tempat Tinggal	232
12.30.18.08.0189	Luluk Suliswati	RT. 007/RW. 003	Tanam-tanaman	87
12.30.18.08.0190	Mustan	RT. 007/RW. 003	Tempat Tinggal	95
12.30.18.08.0191	Piatun	RT. 007/RW. 003	Tempat Tinggal	208
12.30.18.08.0192	Kasiati	RT. 007/RW. 003	Tempat Tinggal	159
12.30.18.08.0193	MANIS	RT. 007/RW. 003	Tanam-tanaman	114
12.30.18.08.0194	Sugiarti	RT. 007/RW. 003	Tempat Tinggal	583
12.30.18.08.0195	Janah	RT. 007/RW. 003	Tempat Tinggal	178
12.30.18.08.0196	Tu'Amah	RT. 007/RW. 003	Tempat Tinggal	210
12.30.18.08.0197	NAILAH	RT. 007/RW. 003	Tempat Tinggal	194
12.30.18.08.0198	Sumarni	RT. 007/RW. 003	Tanam-tanaman	211
12.30.18.08.0199	Warsini	RT. 007/RW. 003	Tanam-tanaman	210
12.30.18.08.0200	Susanah	RT. 007/RW. 003	Tanam-tanaman	110
12.30.18.08.0201	MISLAN	RT. 007/RW. 003	Tanam-tanaman	99
12.30.18.08.0202	Suparman	RT. 007/RW. 003	Tempat Tinggal	80
12.30.18.08.0203	Joko	RT. 007/RW. 003	Tempat Tinggal	98
12.30.18.08.0204	Watini	RT. 007/RW. 003	Tanam-tanaman	69
12.30.18.08.0205	H Nur Hayati	RT. 003/RW. 003	Tempat Tinggal	1556
12.30.18.08.0206	Asrum	RT. 003/RW. 003	Tempat Tinggal	1089
12.30.18.08.0207	Zailani	RT. 003/RW. 003	Tempat Tinggal	85
12.30.18.08.0208	Mukhamad Sofyan	RT. 003/RW. 003	Tempat Tinggal	116
12.30.18.08.0209	Useman	RT. 003/RW. 003	Tempat Tinggal	117
12.30.18.08.0210	Solikah	RT. 003/RW. 003	Tempat Tinggal	316
12.30.18.08.0211	Soleh	RT. 003/RW. 003	Tempat Tinggal	82
12.30.18.08.0212	Abuhasan	RT. 003/RW. 003 JI Desa	Tempat Tinggal	116
12.30.18.08.0213	Supeno	RT. 003/RW. 003 JI Desa	Tempat Tinggal	282
12.30.18.08.0214	Sulaman	RT. 003/RW. 003 JI Desa	Tempat Tinggal	560
12.30.18.08.0215	Muslim	RT. 003/RW. 003 JI Desa	Tempat Tinggal	111
12.30.18.08.0216	Alimah	RT. 003/RW. 003 JI Desa	Tempat Tinggal	53
12.30.18.08.0217	Kamto	RT. 003/RW. 003 JI Desa	Tempat Tinggal	115
12.30.18.08.0218	JAMI	RT. 003/RW. 003 JI Desa	Tempat Tinggal	263
12.30.18.08.0219	SALI	RT. 003/RW. 003 JI Desa	Tempat Tinggal	246
12.30.18.08.0220	Kamto	RT. 003/RW. 003 JI Desa	Tempat Tinggal	120
12.30.18.08.0221	SUIN	RT. 003/RW. 003 JI Desa	Tempat Tinggal	273
12.30.18.08.0222	SUIN	RT. 003/RW. 003	Tempat Tinggal	140
12.30.18.08.0223	JAMI	RT. 003/RW. 003	Tempat Tinggal	118
12.30.18.08.0224	Kotmah	RT. 003/RW. 003	Tempat Tinggal	189
12.30.18.08.0225	KAMTO	RT. 003/RW. 003	Tempat Tinggal	93
12.30.18.08.0226	Ufanah	RT. 003/RW. 003	Tempat Tinggal	173
12.30.18.08.0227	ENIK	RT. 003/RW. 003	Tempat Tinggal	154
12.30.18.08.0228	Mesriati	RT. 003/RW. 003	Tempat Tinggal	233
12.30.18.08.0229	MYFAH	RT. 003/RW. 003	Tempat Tinggal	331
12.30.18.08.0230	KHURIL	RT. 003/RW. 003	Tempat Tinggal	613
12.30.18.08.0231	Mesriati	RT. 003/RW. 003	Tanam-tanaman	636
12.30.18.08.0232	Arfin	RT. 003/RW. 003	Ubi Singkong	158
12.30.18.08.0233	Yuniasih	RT. 003/RW. 003	Tempat Tinggal	239

12.30.18.08.0234	Ruslan	RT. 003/RW. 003	Tempat Tinggal	113
12.30.18.08.0235	Sugeng Wahyuono	RT. 003/RW. 003	Tempat Tinggal	454
12.30.18.08.0236	SIYAM	RT. 003/RW. 003	Tempat Tinggal	129
12.30.18.08.0237	Pobika	RT. 003/RW. 003	Tempat Tinggal	91
12.30.18.08.0238	Sofiyah	RT. 003/RW. 003	Tempat Tinggal	101
12.30.18.08.0239	LIATI	RT. 003/RW. 003	Tempat Tinggal	67
12.30.18.08.0240	Umi Kulsum	RT. 003/RW. 003	Tempat Tinggal	99
12.30.18.08.0241	Bawon Wasiah	RT. 003/RW. 003	Tempat Tinggal	270
12.30.18.08.0242	Ahmad Sayudi	RT. 003/RW. 003	Tempat Ibadah	501
12.30.18.08.0243	Matali	RT. 003/RW. 003	Tempat Tinggal	172
12.30.18.08.0244	Muslim	RT. 003/RW. 003	Tempat Tinggal	630
12.30.18.08.0245	Jayadi	RT. 003/RW. 003	Tempat Ibadah	801
12.30.18.08.0246	Jayadi	RT. 003/RW. 003	Tempat Tinggal	158
12.30.18.08.0247	Muslim	RT. 003/RW. 003	Tempat Tinggal	176
12.30.18.08.0248	Supiyah	RT. 003/RW. 003	Dagang	183
12.30.18.08.0249	Sholikhin	RT. 003/RW. 003	Tempat Tinggal	366
12.30.18.08.0250	SAMAT	RT. 003/RW. 003	Tempat Tinggal	118
12.30.18.08.0251	Tanso	RT. 003/RW. 003	Tempat Tinggal	175
12.30.18.08.0252	Rosiani	RT. 003/RW. 003	Tempat Tinggal	51
12.30.18.08.0253	Tasemi	RT. 003/RW. 003	Tempat Tinggal	56
12.30.18.08.0254	Suliana	RT. 003/RW. 003	Tempat Tinggal	56
12.30.18.08.0255	Muntik	RT. 003/RW. 003	Tempat Tinggal	159
12.30.18.08.0256	Hayat Machsudi	RT. 003/RW. 003	Tanam-tanaman	428
12.30.18.08.0257	Paitun	RT. 003/RW. 003	Tempat Tinggal	228
12.30.18.08.0258	Ngatani	RT. 001/RW. 003	Tanaman Padi	361
12.30.18.08.0259	Jumati	RT. 001/RW. 003	Tanaman Padi	406
12.30.18.08.0260	Waginn	RT. 001/RW. 003	Tanaman Padi	390
12.30.18.08.0261	Busana	RT. 001/RW. 003 Jl. Sunan Ampel	Tempat Tinggal	463
12.30.18.08.0262	Manyatin Dkk (4 Orang)	RT. 001/RW. 003 Jl. Raya Ampeldento	Tempat Tinggal	937
12.30.18.08.0263	Misnati	RT. 001/RW. 003	Tempat Tinggal	318
12.30.18.08.0264	Achmad	RT. 001/RW. 003 Jl. Sunan Ampel	Tempat Tinggal	80
12.30.18.08.0265	Juanyah	RT. 001/RW. 003 Malang	Tempat Tinggal	96
12.30.18.08.0266	Siti Rohma	RT. 001/RW. 003 Jl. Sunan Ampel	Tanam-tanaman	78
12.30.18.08.0267	Ruthret	RT. 001/RW. 003 Jl. Raya Ampeldento	Tempat Tinggal	56
12.30.18.08.0268	Tasemun	RT. 001/RW. 003 Jl. Raya Ampeldento	Tempat Tinggal	66
12.30.18.08.0269	Anik Rohanjarwati	RT. 001/RW. 003 Jl. Sunan Ampel	Tempat Tinggal	100
12.30.18.08.0270	Gatot Suprianto	RT. 001/RW. 003	Tempat Tinggal	194
12.30.18.08.0271	Rakop	RT. 001/RW. 003 Jl. Sunan Ampel	Tempat Tinggal	140
12.30.18.08.0272	Balar Dosa Ampeldento	RT. 001/RW. 003 Jl. Raya Ampeldento	Kesehatan	801
12.30.18.08.0273	Maskun	RT. 001/RW. 003	Tanam-tanaman	131
12.30.18.08.0274	Lailul Chotimah	RT. 001/RW. 003	Tempat Tinggal	105
12.30.18.08.0275	Senan	RT. 001/RW. 003 Jl. Raya Ampeldento	Tanam-tanaman	293
12.30.18.08.0276	Munaf	RT. 001/RW. 003	Tanam-tanaman	461
12.30.18.08.0277	Sutiani	RT. 001/RW. 003	Tempat Tinggal	2164
12.30.18.08.0278	Kumayah	RT. 001/RW. 003	Tempat Tinggal	290
12.30.18.08.0279	Rasmani	RT. 001/RW. 003	Tempat Tinggal	265
12.30.18.08.0280	Supriyah	RT. 001/RW. 003	Tanam-tanaman	169
12.30.18.08.0281	NN	RT. 001/RW. 003	Tanam-tanaman	112
12.30.18.08.0282	Yanto	RT. 001/RW. 003	Tanam-tanaman	94
12.30.18.08.0283	Wiwik Wipati	RT. 001/RW. 003	Tempat Tinggal	76
12.30.18.08.0284	Sunah	RT. 001/RW. 003	Tanah Kosong	65
12.30.18.08.0285	Kolit	RT. 001/RW. 003	Tanah Kosong	45
12.30.18.08.0286	Narwas	RT. 001/RW. 003	Tempat Tinggal	55
12.30.18.08.0287	Akhamad Khusairi	RT. 001/RW. 003	Tanam-tanaman	217
12.30.18.08.0288	Sadek	RT. 001/RW. 003	Tempat Tinggal	155
12.30.18.08.0289	Jamilah	RT. 001/RW. 003	Tempat Tinggal	159
12.30.18.08.0290	Ngatiyah	RT. 001/RW. 003	Tempat Tinggal	83
12.30.18.08.0291	Kamini	RT. 001/RW. 003	Tempat Tinggal	56
12.30.18.08.0292	Ngatimah	RT. 001/RW. 003	Tempat Tinggal	77

12.30.18.08.0293	Hansito	RT 001/RW. 003	Tempat Tinggal	158
12.30.18.08.0294	Samsuri	RT 001/RW. 003	Tanam-tanaman	1077
12.30.18.08.0295	Mujianto	RT 001/RW. 003	Tanam-tanaman	322
12.30.18.08.0296	Nyatri	RT 001/RW. 003	Tempat Tinggal	562
12.30.18.08.0297	Tu'Amah	RT. 001/RW. 003	Tanam-tanaman	185
12.30.18.08.0298	Lianah	RT. 001/RW. 003	Tempat Tinggal	131
12.30.18.08.0299	Osman	RT. 001/RW. 003	Tempat Tinggal	143
12.30.18.08.0300	Suparman SPd	RT 001/RW. 003	Tempat Tinggal	182
12.30.18.08.0301	Supaat	RT. 001/RW. 003	Tempat Tinggal	118
12.30.18.08.0302	Sampah	RT. 001/RW. 003	Dagang	104
12.30.18.08.0303	Markum	RT. 001/RW. 003	Tempat Tinggal	329
12.30.18.08.0304	Tasamun	RT. 001/RW. 003	Jagung	2334
12.30.18.08.0305	Mutinah	RT 001/RW. 003	Tempat Tinggal	1453
12.30.18.08.0306	Komala	RT 007/RW. 003	Tempat Tinggal	150
12.30.18.08.0307	Kriston	RT. 002/RW. 003	Tempat Tinggal	143
12.30.18.08.0308	Rifai	RT. 002/RW. 003	Ubi Singkong	173
12.30.18.08.0309	Subryati	RT. 002/RW. 003	Ubi Singkong	94
12.30.18.08.0310	Kusin	RT 002/RW. 003	Tempat Tinggal	174
12.30.18.08.0311	Komariyah	RT 002/RW. 003	Ubi Singkong	143
12.30.18.08.0312	Chusnul Chotmah	RT. 002/RW. 003	Tempat Tinggal	48
12.30.18.08.0313	Ngetemi	RT. 002/RW. 003	Tempat Tinggal	64
12.30.18.08.0314	Katamah Dan Tamun Suhendi	RT. 002/RW. 003	Tempat Tinggal	168
12.30.18.08.0315	Ponyem	RT 002/RW. 003	Tempat Tinggal	91
12.30.18.08.0316	Miskal	RT 002/RW. 003	Tempat Tinggal	97
12.30.18.08.0317	Ngatimin	RT 002/RW. 003	Tanam-tanaman	39
12.30.18.08.0318	Imam Safri (Sopi'i)	RT 002/RW. 003	Tempat Tinggal	174
12.30.18.08.0319	Achmad Khuzairi	RT 002/RW. 003	Tempat Tinggal	194
12.30.18.08.0320	Komariyah	RT 002/RW. 003	Tempat Tinggal	169
12.30.18.08.0321	M. Nasikin	RT 002/RW. 003	Tempat Tinggal	329
12.30.18.08.0322	Miskal Dan Budi Prayitno	RT 002/RW. 003	Tempat Tinggal	102
12.30.18.08.0323	Budi Prayitno	RT 002/RW. 003	Tempat Tinggal	75
12.30.18.08.0324	Poniti	RT. 002/RW. 003	Tempat Tinggal	171
12.30.18.08.0325	Atim	RT. 002/RW. 003	Tempat Tinggal	435
12.30.18.08.0326	Ngatimah	RT. 002/RW. 003	Tempat Tinggal	178
12.30.18.08.0327	Sani	RT 002/RW. 003	Tempat Tinggal	168
12.30.18.08.0328	Satoen	RT 002/RW. 003	Tempat Tinggal	187
12.30.18.08.0329	Saleh	RT 002/RW. 003	Tempat Tinggal	352
12.30.18.08.0330	Sani	RT. 002/RW. 003	Tempat Tinggal	306
12.30.18.08.0331	Satoen	RT 002/RW. 003	Tempat Tinggal	103
12.30.18.08.0332	Ruspiati	RT. 002/RW. 003	Tempat Tinggal	286
12.30.18.08.0333	Sn Rahayu	RT. 002/RW. 003	Tempat Tinggal	103
12.30.18.08.0334	Kastawi	RT 002/RW. 003	Tempat Tinggal	183
12.30.18.08.0335	Drs Riyanto	RT 002/RW. 003	Tempat Tinggal	165
12.30.18.08.0336	Sapikyah	RT 002/RW. 003	Tempat Tinggal	72
12.30.18.08.0337	Ngatimah	RT 002/RW. 003	Tempat Tinggal	81
12.30.18.08.0338	Suparlan	RT. 006/RW. 003	Jagung	1464
12.30.18.08.0339	Achmad Supriyadi	RT. 006/RW. 003	Ubi Singkong	261
12.30.18.08.0340	Ponimin	RT 006/RW. 003	Ubi Singkong	241
12.30.18.08.0341	Nasri	RT 006/RW. 003	Ubi Singkong	122
12.30.18.08.0342	Moh. Jonii Asamara	RT. 006/RW. 003	Ubi Singkong	109
12.30.18.08.0343	Sulitah	RT. 006/RW. 003	Ubi Singkong	100
12.30.18.08.0344	Siswanto	RT. 006/RW. 003	Ubi Singkong	105
12.30.18.08.0345	Marsarif	RT. 006/RW. 003	Ubi Singkong	252
12.30.18.08.0346	Kotipah	RT. 006/RW. 003	Tempat Tinggal	341
12.30.18.08.0347	Ruminah	RT. 006/RW. 003	Ubi Singkong	312
12.30.18.08.0348	Dwi Sutikno	RT. 006/RW. 003	Tempat Tinggal	260
12.30.18.08.0349	Moharifin	RT. 006/RW. 003	Tanam-tanaman	147
12.30.18.08.0350	Rasiyatun	RT. 006/RW. 003	Tempat Tinggal	221
12.30.18.08.0351	Kasdi	RT. 006/RW. 003	Tempat Tinggal	318

12.30.18.08.0352	Abd. Manan	RT. 008/RW. 003	Jagung	619
12.30.18.08.0353	Mariani	RT. 008/RW. 003	Tempat Tinggal	151
12.30.18.08.0354	Samah	RT. 008/RW. 003	Tempat Tinggal	129
12.30.18.08.0355	Ngaleman	RT. 008/RW. 003	Tempat Tinggal	86
12.30.18.08.0356	Siti Fatimah	RT. 008/RW. 003	Tempat Tinggal	253
12.30.18.08.0357	Umiaji	RT. 008/RW. 003	Tempat Tinggal	62
12.30.18.08.0358	TAMIN	RT. 008/RW. 003	Tempat Tinggal	145
12.30.18.08.0359	SAMI	RT. 008/RW. 003	Tempat Tinggal	352
12.30.18.08.0360	Iksan Rudianto	RT. 008/RW. 003	Ubi Singkong	224
12.30.18.08.0361	Saiful Mahmut	RT. 008/RW. 003	Ubi Singkong	241
12.30.18.08.0362	Rochman	RT. 008/RW. 003	Tanam-tanaman	166
12.30.18.08.0363	Krisemo	RT. 008/RW. 003	Tempat Tinggal	168
12.30.18.08.0364	Sareh	RT. 008/RW. 003	Tempat Tinggal	98
12.30.18.08.0365	Juwanyah	RT. 008/RW. 003	Tempat Tinggal	289
12.30.18.08.0366	Sulistianing	RT. 008/RW. 003	Tempat Tinggal	537
12.30.18.08.0367	Poniti	RT. 008/RW. 003	Tempat Tinggal	161
12.30.18.08.0368	Siswanto	RT. 008/RW. 003	Tempat Tinggal	162
12.30.18.08.0369	Shotikhan	RT. 008/RW. 003	Tempat Tinggal	155
12.30.18.08.0370	Sdn Apeldento, Pemda Tk. 2	RT. 008/RW. 003	Tempat Tinggal	173
12.30.18.08.0371	Andri Purwaningsih	RT. 008/RW. 003	Tempat Tinggal	256
12.30.18.08.0372	Bawon Winarni	RT. 008/RW. 003	Tempat Tinggal	252
12.30.18.08.0373	Ryadi	RT. 008/RW. 003	Tempat Tinggal	93
12.30.18.08.0374	Samnah	RT. 008/RW. 003	Tempat Tinggal	158
12.30.18.08.0375	SANI	RT. 008/RW. 003	Tempat Tinggal	146
12.30.18.08.0376	NOTO	RT. 008/RW. 003	Tempat Tinggal	149
12.30.18.08.0377	Kasanah	RT. 008/RW. 003	Tempat Tinggal	238
12.30.18.08.0378	Han Utomo	RT. 008/RW. 003	Tempat Tinggal	235
12.30.18.08.0379	Bambang Supnyono	RT. 008/RW. 003	Tempat Tinggal	192
12.30.18.08.0380	Kasdi	RT. 008/RW. 003	Tempat Tinggal	154
12.30.18.08.0381	Achmad Supriyadi	RT. 008/RW. 003	Tempat Tinggal	122
12.30.18.08.0382	Sulistianing	RT. 008/RW. 003	Tanam-tanaman	169
12.30.18.08.0383	Baken	RT. 008/RW. 003	Tempat Tinggal	150
12.30.18.08.0384	Fatmah	RT. 008/RW. 003	Tempat Tinggal	98
12.30.18.08.0385	Shokah	RT. 008/RW. 003	Tempat Tinggal	87
12.30.18.08.0386	Kasiani	RT. 008/RW. 003	Tempat Tinggal	826
12.30.18.08.0387	Tipah	RT. 008/RW. 003	Tanam-tanaman	108
12.30.18.08.0388	Kasati	RT. 008/RW. 003	Tempat Tinggal	291
12.30.18.08.0389	Poniti	RT. 008/RW. 003	Tanam-tanaman	210
12.30.18.08.0390	Watni	RT. 008/RW. 003	Tanam-tanaman	235
12.30.18.08.0391	Purwati	RT. 008/RW. 003	Tempat Tinggal	76
12.30.18.08.0392	Soleh	RT. 008/RW. 003	Tempat Tinggal	109
12.30.18.08.0393	Mulikah	RT. 008/RW. 003	Tempat Tinggal	95
12.30.18.08.0394	Slamet	RT. 008/RW. 003	Tempat Tinggal	72
12.30.18.08.0395	Jumaiyah	RT. 008/RW. 003	Tempat Tinggal	75
12.30.18.08.0396	Suri	RT. 008/RW. 003	Tempat Tinggal	446
12.30.18.08.0397	Robikah	RT. 008/RW. 003	Dagang	153
12.30.18.08.0398	Shilikhin	RT. 008/RW. 003	Tempat Tinggal	136
12.30.18.08.0399	Sahadah	RT. 008/RW. 003	Tempat Tinggal	70
12.30.18.08.0400	Solikhah	RT. 008/RW. 003	Tempat Tinggal	56
12.30.18.08.0401	Bambang Supnyono	RT. 008/RW. 003	Tempat Tinggal	100
12.30.18.08.0402	Gatot Suprianto	RT. 008/RW. 003	Tempat Tinggal	97
12.30.18.08.0403	Sri Suwami	RT. 008/RW. 003	Tempat Tinggal	110
12.30.18.08.0404	Sriyati	RT. 008/RW. 003	Tempat Tinggal	43
12.30.18.08.0405	Subandi	RT. 008/RW. 003	Tempat Tinggal	71
12.30.18.08.0406	Rumani	RT. 008/RW. 003	Tempat Tinggal	128
12.30.18.08.0407	Dasri	RT. 008/RW. 003	Tempat Tinggal	78
12.30.18.08.0408	Nuristi	RT. 008/RW. 003	Tempat Tinggal	130
12.30.18.08.0409	Cipto Mulyo	RT. 008/RW. 003	Tanam-tanaman	1549
12.30.18.08.0410	Riyanto	RT. 008/RW. 003	Tempat Tinggal	609

12.30.18.08.0411	Suwiryo,	RT. 008/RW. 003	Tanam-tanaman	176
12.30.18.08.0412	Sulistiwati	RT. 008/RW. 003	Tanam-tanaman	106
12.30.18.08.0413	Muchid	RT. 008/RW. 003	Tempat Tinggal	50
12.30.18.08.0414	Sitris	RT. 008/RW. 003	Tempat Tinggal	93
12.30.18.08.0415	Yasn	RT. 008/RW. 003	Tempat Tinggal	91
12.30.18.08.0416	Abdul Chamdi	RT. 008/RW. 003	Tempat Tinggal	98
12.30.18.08.0417	Siti Meimunah	RT. 008/RW. 003	Tempat Tinggal	97
12.30.18.08.0418	Sartoyo Utomo	RT. 008/RW. 003	Tanam-tanaman	311
12.30.18.08.0419	Sariyo	RT. 008/RW. 003	Tempat Tinggal	120
12.30.18.08.0420	Suwiryo	RT. 008/RW. 003	Tempat Tinggal	207
12.30.18.08.0421	Maksum	RT. 008/RW. 003	Tempat Tinggal	149
12.30.18.08.0422	Ismawati	RT. 008/RW. 003	Tempat Tinggal	276
12.30.18.08.0423	Aryudin	RT. 008/RW. 003	Ubi Singkong	137
12.30.18.08.0424	Syaffil	RT. 008/RW. 003	Tempat Tinggal	82
12.30.18.08.0425	Sapikyah	RT. 008/RW. 003	Tempat Tinggal	159
12.30.18.08.0426	Imam Subakir	RT. 009/RW. 003 Jl. Raya Ampeldento	Tempat Tinggal	497
12.30.18.08.0427	Nurul Istiqomah	RT. 009/RW. 003 Jl. Raya Ampeldento	Tempat Tinggal	174
12.30.18.08.0428	Imronah	RT. 009/RW. 003 Jl. Raya Ampeldento	Tempat Tinggal	228
12.30.18.08.0429	Bagus Rahmat	RT. 009/RW. 003 Jl. Raya Ampeldento	Tempat Tinggal	282
12.30.18.08.0430	Riyanto	RT. 009/RW. 003 Jl. Raya Ampeldento	Tempat Tinggal	100
12.30.18.08.0431	Dolleh	RT. 009/RW. 003 Jl. Raya Ampeldento	Tempat Tinggal	91
12.30.18.08.0432	Ngatipah	RT. 009/RW. 003 Jl. Raya Ampeldento	Tempat Tinggal	206
12.30.18.08.0433	Giyatin	RT. 009/RW. 003 Jl. Raya Ampeldento	Tempat Tinggal	89
12.30.18.08.0434	Sugianto	RT. 009/RW. 003 Jl. Raya Ampeldento	Tempat Tinggal	60
12.30.18.08.0435	Romelah	RT. 009/RW. 003 Jl. Raya Ampeldento	Tempat Tinggal	294
12.30.18.08.0436	Senan	RT. 009/RW. 003 Jl. Raya Ampeldento	Tempat Tinggal	97
12.30.18.08.0437	Wat'in	RT. 009/RW. 003 Jl. Raya Ampeldento	Tempat Tinggal	159
12.30.18.08.0438	Soleh	RT. 009/RW. 003 Jl. Raya Ampeldento	Tempat Tinggal	196
12.30.18.08.0439	Suyit	RT. 009/RW. 003 Jl. Raya Ampeldento	Tempat Tinggal	138
12.30.18.08.0440	Edy Kuswanto	RT. 009/RW. 003 Jl. Raya Ampeldento	Tempat Tinggal	107
12.30.18.08.0441	Sujinah	RT. 009/RW. 003 Jl. Raya Ampeldento	Tempat Tinggal	261
12.30.18.08.0442	Ngatipah	RT. 009/RW. 003 Jl. Raya Ampeldento	Tempat Tinggal	212
12.30.18.08.0443	Romelah	RT. 009/RW. 003 Jl. Raya Ampeldento	Tempat Tinggal	837
12.30.18.08.0444	Sugiyat	RT. 009/RW. 003 Jl. Raya Ampeldento	Tempat Tinggal	167
12.30.18.08.0445	Tidak Dikenal	RT. 009/RW. 003 Jl. Raya Ampeldento	Tanah Kosong	75
12.30.18.08.0446	Kamini	RT. 009/RW. 003 Jl. Raya Ampeldento	Tempat Tinggal	64
12.30.18.08.0447	Rubayah	RT. 009/RW. 003 Jl. Raya Ampeldento	Tempat Tinggal	138
12.30.18.08.0448	Janip	RT. 009/RW. 003 Jl. Raya Ampeldento	Tempat Tinggal	217
12.30.18.08.0449	Anfin	RT. 009/RW. 003 Jl. Raya Ampeldento	Tempat Tinggal	270
12.30.18.08.0450	Asiyah	RT. 009/RW. 003 Jl. Raya Ampeldento	Tempat Tinggal	213
12.30.18.08.0451	Slamet	RT. 009/RW. 003 Jl. Raya Ampeldento	Tempat Tinggal	202
12.30.18.08.0452	Baru	RT. 009/RW. 003 Jl. Raya Ampeldento	Tempat Tinggal	226
12.30.18.08.0453	Ngateman	RT. 009/RW. 003 Jl. Raya Ampeldento	Tempat Tinggal	107
12.30.18.08.0454	Sumantri	RT. 009/RW. 003 Jl. Raya Ampeldento	Tempat Tinggal	126
12.30.18.08.0455	Sunadi	RT. 009/RW. 003 Jl. Raya Ampeldento	Tempat Tinggal	121
12.30.18.08.0456	Jumarsono	RT. 009/RW. 003 Jl. Raya Ampeldento	Tempat Tinggal	79
12.30.18.08.0457	Sugiono	RT. 009/RW. 003 Jl. Raya Ampeldento	Tempat Tinggal	83
12.30.18.08.0458	Harsito	RT. 009/RW. 003 Jl. Raya Ampeldento	Tempat Tinggal	11
12.30.18.08.0459	Suminah	RT. 009/RW. 003 Jl. Raya Ampeldento	Tempat Tinggal	157
12.30.18.08.0460	Musyarofah	RT. 009/RW. 003 Jl. Raya Ampeldento	Tempat Tinggal	157
12.30.18.08.0461	Saminah	RT. 009/RW. 003 Jl. Raya Ampeldento	Tempat Tinggal	302
12.30.18.08.0462	Samsun	RT. 009/RW. 003 Jl. Raya Ampeldento	Tempat Tinggal	83
12.30.18.08.0463	Edi Lismono	RT. 009/RW. 003 Jl. Raya Ampeldento	Tempat Tinggal	82
12.30.18.08.0464	Kartinah	RT. 009/RW. 003 Jl. Raya Ampeldento	Tempat Tinggal	85
12.30.18.08.0465	Hartono	RT. 009/RW. 003 Jl. Raya Ampeldento	Tempat Tinggal	424
12.30.18.08.0466	Supaat	RT. 009/RW. 003 Jl. Raya Ampeldento	Tempat Tinggal	191
12.30.18.08.0467	Sani	RT. 009/RW. 003 Jl. Raya Ampeldento	Tempat Tinggal	331
12.30.18.08.0468	Imam Subakir	RT. 009/RW. 003 Jl. Raya Ampeldento	Tanaman Padi	1582
12.30.18.08.0469	Supriati	RT. 010/RW. 003 Jl. Sunan Kudus	Tempat Tinggal	188

12.30.18.08.0470	Surip Winarsih	RT. 010/RW. 003 Jl. Sunan Kudus	Tempat Tinggal	209
12.30.18.08.0471	Paldi	RT. 010/RW. 003 Jl. Sunan Kudus	Tempat Tinggal	98
12.30.18.08.0472	Sumeiyah	RT 010/RW. 003 Jl. Sunan Kudus	Dagang	98
12.30.18.08.0473	Sutrisno	RT. 010/RW. 003 Jl. Sunan Kudus	Tempat Tinggal	132
12.30.18.08.0474	Hariatini	RT. 010/RW. 003 Jl. Sunan Kudus	Tempat Tinggal	128
12.30.18.08.0475	Abdul M. Soleh	RT. 010/RW. 003 Jl. Sunan Kudus	Tempat Tinggal	165
12.30.18.08.0476	Tamin	RT. 010/RW. 003 Jl. Sunan Kudus	Tempat Tinggal	240
12.30.18.08.0477	Sudarsono	RT. 010/RW. 003 Jl. Sunan Kudus	Tempat Tinggal	311
12.30.18.08.0478	Supri	RT. 010/RW. 003 Jl. Sunan Kudus	Tempat Tinggal	276
12.30.18.08.0479	Angen Dwi Suprihadin	RT. 010/RW. 003 Jl. Sunan Kudus	Tempat Tinggal	303
12.30.18.08.0480	Nasikah	RT. 010/RW. 003 Jl. Sunan Kudus	Tempat Tinggal	88
12.30.18.08.0481	Yatmari	RT. 010/RW. 003 Jl. Sunan Kudus	Tempat Tinggal	92
12.30.18.08.0482	Airmin	RT. 010/RW. 003 Jl. Sunan Kudus	Tempat Tinggal	269
12.30.18.08.0483	Siti Rokayah	RT. 010/RW. 003 Jl. Sunan Kudus	Tempat Tinggal	163
12.30.18.08.0484	Ngatimah	RT. 010/RW. 003 Jl. Sunan Kudus	Tempat Tinggal	156
12.30.18.08.0485	Sukasih	RT. 010/RW. 003 Jl. Sunan Kudus	Tempat Tinggal	116
12.30.18.08.0486	Yatemi	RT. 010/RW. 003 Jl. Sunan Kudus	Tempat Tinggal	133
12.30.18.08.0487	Kemat	RT. 010/RW. 003 Jl. Sunan Kudus	Tempat Tinggal	191
12.30.18.08.0488	Bambang Effendi	RT. 010/RW. 003 Jl. Sunan Kudus	Tempat Tinggal	205
12.30.18.08.0489	Matrais	RT. 010/RW. 003 Jl. Sunan Kudus	Tempat Tinggal	77
12.30.18.08.0490	Selam	RT. 010/RW. 003 Jl. Sunan Kudus	Tempat Tinggal	187
12.30.18.08.0491	Samu	RT. 010/RW. 003 Jl. Sunan Kudus	Tempat Tinggal	104
12.30.18.08.0492	Ngatin	RT. 010/RW. 003 Jl. Sunan Kudus	Tempat Tinggal	147
12.30.18.08.0493	Siti Patimah	RT. 010/RW. 003 Jl. Sunan Kudus	Tempat Tinggal	208
12.30.18.08.0494	Selamat	RT. 010/RW. 003 Jl. Sunan Kudus	Tempat Tinggal	157
12.30.18.08.0495	Kasiani	RT. 010/RW. 003 Jl. Sunan Kudus	Tempat Tinggal	85
12.30.18.08.0496	Tidak Dikenal	RT. 010/RW. 003 Jl. Sunan Kudus	Tempat Tinggal	119
12.30.18.08.0497	Suikan	RT. 010/RW. 003 Jl. Sunan Kudus	Tempat Tinggal	130
12.30.18.08.0498	Sukemi	RT. 010/RW. 003 Jl. Sunan Kudus	Tempat Tinggal	175
12.30.18.08.0499	Sekoni	RT. 010/RW. 003 Jl. Sunan Kudus	Tempat Tinggal	168
12.30.18.08.0500	Juari	RT. 010/RW. 003 Jl. Sunan Kudus	Tempat Tinggal	44
12.30.18.08.0501	Suwarni	RT. 010/RW. 003 Jl. Sunan Kudus	Tempat Tinggal	53
12.30.18.08.0502	Wasito	RT. 010/RW. 003 Jl. Sunan Kudus	Dagang	233
12.30.18.08.0503	Wanati	RT. 010/RW. 003 Jl. Sunan Kudus	Tempat Tinggal	148
12.30.18.08.0504	Rupi	RT. 010/RW. 003 Jl. Sunan Kudus	Tempat Tinggal	285
12.30.18.08.0505	Sumalik	RT. 010/RW. 003 Jl. Sunan Kudus	Tempat Tinggal	665
12.30.18.08.0506	Sudarto	RT. 000/RW. 000 Blok-03	Tanaman Padi	3484
12.30.18.08.0507	Bambang Haryantono	RT. 000/RW. 000 Blok-03	Tanaman Padi	3625
12.30.18.08.0508	Sumati	RT. 011/RW. 003 Jl. Sunan Kudus	Tempat Tinggal	88
12.30.18.08.0509	Iksan	RT. 011/RW. 003 Jl. Sunan Kudus	Tempat Tinggal	70
12.30.18.08.0510	SAMAR	RT. 011/RW. 003 Jl. Raya Ampeldento	Tempat Tinggal	95
12.30.18.08.0511	SUWOTO	RT. 011/RW. 003 Jl. Raya Ampeldento	Tempat Tinggal	90
12.30.18.08.0512	Marati	RT. 011/RW. 003 Jl. Raya Ampeldento	Tempat Tinggal	84
12.30.18.08.0513	Miseri	RT. 011/RW. 003 Jl. Raya Ampeldento	Tempat Tinggal	107
12.30.18.08.0514	Misnan	RT. 011/RW. 003 Jl. Raya Ampeldento	Tempat Tinggal	57
12.30.18.08.0515	Bawon Sulastri	RT. 011/RW. 003 Jl. Raya Ampeldento	Tempat Tinggal	67
12.30.18.08.0516	SUEB	RT. 011/RW. 003 Jl. Raya Ampeldento	Tempat Tinggal	60
12.30.18.08.0517	Samatun	RT. 011/RW. 003 Jl. Raya Ampeldento	Tempat Tinggal	87
12.30.18.08.0518	Supik	RT. 011/RW. 003 Jl. Raya Ampeldento	Tempat Tinggal	92
12.30.18.08.0519	Sumarto	RT. 011/RW. 003 Jl. Raya Ampeldento	Tempat Tinggal	168
12.30.18.08.0520	Jayadi	RT. 011/RW. 003 Jl. Raya Ampeldento	Tempat Tinggal	190
12.30.18.08.0521	Mistar	RT. 011/RW. 003 Jl. Raya Ampeldento	Tempat Tinggal	48
12.30.18.08.0522	Sunan	RT. 011/RW. 003 Jl. Raya Ampeldento	Tempat Tinggal	51
12.30.18.08.0523	Cholipah	RT. 011/RW. 003 Jl. Raya Ampeldento	Tempat Tinggal	167
12.30.18.08.0524	Nurhasan	RT. 011/RW. 003 Ampeldento	Tempat Tinggal	62
12.30.18.08.0525	Sumiati	RT. 011/RW. 003 Ampeldento	Tempat Tinggal	68
12.30.18.08.0526	Sajid	RT. 011/RW. 003 Jl. Raya Ampeldento	Tempat Tinggal	86
12.30.18.08.0527	Nasihah	RT. 011/RW. 003 Jl. Raya Ampeldento	Tempat Tinggal	80
12.30.18.08.0528	Mushotah (AN Hj. Siti Habibah)	RT. 011/RW. 003	Tempat Ibadah	96

12.30.18.08.0529	Chotimah	RT. 011/RW. 003 .	Tempat Tinggal	239
12.30.18.08.0530	Rochainah	RT. 011/RW. 003 .	Tempat Tinggal	335
12.30.18.08.0531	Muk. Arif	RT. 011/RW. 003 .	Tempat Tinggal	340
12.30.18.08.0532	Sumaiyeh	RT. 011/RW. 003 .	Tempat Tinggal	404
12.30.18.08.0533	Susmiati	RT. 011/RW. 003 .	Tempat Tinggal	241
12.30.18.08.0534	Nurati	RT. 011/RW. 003 .	Tempat Tinggal	147
12.30.18.08.0535	RASTI	RT. 011/RW. 003 .	Tempat Tinggal	132
12.30.18.08.0536	Saimin	RT. 011/RW. 003 .	Tempat Tinggal	934
12.30.18.08.0537	SAPIN	RT. 011/RW. 003 .	Tempat Tinggal	624
12.30.18.08.0538	Saman Hudi	RT. 011/RW. 003 .	Tempat Tinggal	331
12.30.18.08.0539	Afiah	RT. 001/RW. 003 Jl. Raya Ampeldento	Tanam-tanaman	300
12.30.18.08.0540	Lasminah	RT. 001/RW. 003	"alepa	276
12.30.18.08.0541	Nursiyo	RT. 000/RW. 000 Blok 2	Tanaman Padi	5082
12.30.18.08.0542	Ni'Ala	RT. 000/RW. 000 Blok 2	Tanaman Padi	437
12.30.18.08.0543	Manis	RT. 000/RW. 000 Blok 2	Tanaman Padi	5218
12.30.18.08.0544	Suwiryo	RT. 000/RW. 000 Blok 2	Tanaman Padi	959
12.30.18.08.0545	Cipto Mulyo	RT. 000/RW. 000 Blok 2	Tanaman Padi	894
12.30.18.08.0546	SAERI	RT. 000/RW. 000 Blok 2	Tanaman Padi	1926
12.30.18.08.0547	Dasminah	RT. 000/RW. 000 Blok 2	Tanaman Padi	2443
12.30.18.08.0548	Atik Mariati	RT. 000/RW. 000 Blok 2	Tanaman Padi	1932
12.30.18.08.0549	Sunariyah	RT. 000/RW. 000 Blok 2	Tanaman Padi	1203
12.30.18.08.0550	Lasianah	RT. 000/RW. 000 Blok 2	Tanaman Padi	1393
12.30.18.08.0551	Samsuri	RT. 000/RW. 000 Blok 2	Tanaman Padi	1426
12.30.18.08.0552	Supeno	RT. 000/RW. 000 Blok 2	Tanaman Padi	499
12.30.18.08.0553	JAMI	RT. 000/RW. 000 Blok 2	Tanaman Padi	274
12.30.18.08.0554	Kusus Siyah	RT. 000/RW. 000 Blok 2	Tanaman Padi	296
12.30.18.08.0555	Danin	RT. 000/RW. 000 Blok 2	Tanaman Padi	1001
12.30.18.08.0556	Poninten	RT. 000/RW. 000 Blok 2	Tanaman Padi	1129
12.30.18.08.0557	Kamto	RT. 000/RW. 000 Blok 2	Tanaman Padi	445
12.30.18.08.0558	Supatan	RT. 000/RW. 000 Blok 2	Tanaman Padi	732
12.30.18.08.0559	Ngatin	RT. 000/RW. 000 Blok 2	Tanaman Padi	480
12.30.18.08.0560	Siti Zahroh	RT. 000/RW. 000 Blok 2	Tanaman Padi	1039
12.30.18.08.0561	Sekoni	RT. 000/RW. 000 Blok 2	Tanaman Padi	679
12.30.18.08.0562	Sulikan	RT. 000/RW. 000 Blok 2	Tanaman Padi	1543
12.30.18.08.0563	Sholikhun	RT. 000/RW. 000 Blok 2	Tanaman Padi	1502
12.30.18.08.0564	Imbran	RT. 000/RW. 000 Blok 2	Tanaman Padi	154
12.30.18.08.0565	Umi Kuslum	RT. 000/RW. 000 Blok 2	Tanaman Padi	148
12.30.18.08.0566	Paini	RT. 000/RW. 000 Blok 2	Tanaman Padi	621
12.30.18.08.0567	Mams	RT. 000/RW. 000 Blok 2	Tanaman Padi	2123
12.30.18.08.0568	Rantam	RT. 000/RW. 000 Blok 2	Tanaman Padi	172
12.30.18.08.0569	Ngatmah	RT. 000/RW. 000 Blok 2	Tanaman Padi	1731
12.30.18.08.0570	Mustari	RT. 000/RW. 000 Blok 2	Tanaman Padi	1051
12.30.18.08.0571	Imam Kurtubi	RT. 000/RW. 000 Blok 2	Tanaman Padi	609
12.30.18.08.0572	Jumaatin	RT. 000/RW. 000 Blok 2	Tanaman Padi	1724
12.30.18.08.0573	Ruseni	RT. 000/RW. 000 Blok 2	Tanaman Padi	3455
12.30.18.08.0574	Harsito	RT. 000/RW. 000 Blok 2	Tanaman Padi	328
12.30.18.08.0575	Supil	RT. 000/RW. 000 Blok 2	Tanaman Padi	626
12.30.18.08.0576	Janah Alias Remu	RT. 000/RW. 000 Blok 2	Tanaman Padi	1215
12.30.18.08.0577	Ponirin	RT. 000/RW. 000 Blok 2	Tanaman Padi	587
12.30.18.08.0578	Bawon Winarni	RT. 000/RW. 000 Blok 2	Tanaman Padi	2902
12.30.18.08.0579	Kenah	RT. 000/RW. 000 Blok 2	Tanaman Padi	317
12.30.18.08.0580	WATINI	RT. 000/RW. 000 Blok 2	Tanaman Padi	144
12.30.18.08.0581	Kenah	RT. 000/RW. 000 Blok 2	Tanaman Padi	460
12.30.18.08.0582	Pa'i	RT. 000/RW. 000 Blok 2	Tanaman Padi	847
12.30.18.08.0583	Kasdi	RT. 000/RW. 000 Blok 2	Tanaman Padi	316
12.30.18.08.0584	Sukarti	RT. 000/RW. 000 Blok 2	Tanaman Padi	289
12.30.18.08.0585	Imam Kurtubi	RT. 000/RW. 000 Blok 2	Tanaman Padi	175
12.30.18.08.0586	Suwarna	RT. 000/RW. 000 Blok 2	Tanaman Padi	784
12.30.18.08.0587	Kasmari	RT. 000/RW. 000 Blok 2	Tanaman Padi	839

12.30.18.08.0588	Sholikhin	RT. 000/RW. 000 Blok 2	Tanaman Padi	1614
12.30.18.08.0589	Karim	RT. 000/RW. 000 Blok 2	Tanaman Padi	1408
12.30.18.08.0590	Lasmani	RT. 000/RW. 000 Blok 2	Tanaman Padi	1178
12.30.18.08.0591	TUNAIH	RT. 000/RW. 000 Blok 2	Tanaman Padi	356
12.30.18.08.0592	Saniti	RT. 000/RW. 000 Blok 2	Tanaman Padi	499
12.30.18.08.0593	Sholikhin	RT. 000/RW. 000 Blok 2	Tanaman Padi	504
12.30.18.08.0594	Kaseman	RT. 000/RW. 000 Blok 2	Tanaman Padi	818
12.30.18.08.0595	Rukiyat	RT. 000/RW. 000 Blok 2	Tanaman Padi	277
12.30.18.08.0596	Wartam	RT. 000/RW. 000 Blok 2	Tanaman Padi	552
12.30.18.08.0597	SUNI	RT. 000/RW. 000 Blok 2	Tanaman Padi	159
12.30.18.08.0598	GIMI	RT. 000/RW. 000 Blok 2	Tanaman Padi	438
12.30.18.08.0599	Kryati	RT. 000/RW. 000 Blok 2	Tanaman Padi	1924
12.30.18.08.0600	Hartono	RT. 000/RW. 000 Blok 2	Tanaman Padi	1936
12.30.18.08.0601	Hj. Abibah	RT. 000/RW. 000 Blok 2	Tanaman Padi	2267
12.30.18.08.0602	Sueb Pak Bani Ismail	RT. 000/RW. 000 Blok 2	Tanaman Padi	1166
12.30.18.08.0603	ARMAN	RT. 000/RW. 000 Blok 2	Tanaman Padi	2747
12.30.18.08.0604	Desa Ampeldento	RT. 000/RW. 000 Blok 2	Tanaman Padi	1351
12.30.18.08.0605	Desa Ampeldento	RT. 000/RW. 000 Blok 2	Tanaman Padi	2915
12.30.18.08.0606	Desa Ampeldento	RT. 000/RW. 000 Blok 2	Tanaman Padi	1677
12.30.18.08.0607	SIAMAN	RT. 000/RW. 000 Blok 2	Tanaman Padi	1357
12.30.18.08.0608	Ngetawi	RT. 000/RW. 000 Blok 2	Tanaman Padi	1336
12.30.18.08.0609	Suawati	RT. 000/RW. 000 Blok 2	Tanaman Padi	1248
12.30.18.08.0610	WATINI	RT. 000/RW. 000 Blok 2	Tanaman Padi	1359
12.30.18.08.0611	RUSMAN	RT. 000/RW. 000 Blok 2	Tanaman Padi	1563
12.30.18.08.0612	Muchamad Tuin	RT. 000/RW. 000 Blok 2	Tanaman Padi	604
12.30.18.08.0613	Jumartiningsih	RT. 007/RW. 004	Tempat Tinggal	575
12.30.18.08.0614	Siswanto	RT. 007/RW. 004	Tempat Tinggal	610
12.30.18.08.0615	Sudarto	RT. 007/RW. 004	Tempat Tinggal	268
12.30.18.08.0616	Ny. Chotipah	RT. 000/RW. 000 Blok IV	Tanaman Padi	633
12.30.18.08.0617	Samat	RT. 000/RW. 000 Blok IV	Tanaman Padi	810
12.30.18.08.0618	Tidak Mendaftar	RT. 000/RW. 000 Blok IV	Tanaman Padi	0
12.30.18.08.0619	Ponosim	RT. 000/RW. 000 Blok IV	Tanaman Padi	2192
12.30.18.08.0620	Ny. Yasus	RT. 000/RW. 000 Blok IV	Tanaman Padi	655
12.30.18.08.0621	Ngatemin	RT. 000/RW. 000 Blok IV	Tanaman Padi	15
12.30.18.08.0622	Poniman	RT. 000/RW. 000 Blok IV	Tanaman Padi	1328
12.30.18.08.0623	Slamet	RT. 000/RW. 000 Blok IV	Tanaman Padi	1867
12.30.18.08.0624	Harsito	RT. 000/RW. 000 Blok IV	Tanaman Padi	1582
12.30.18.08.0625	Santoso	RT. 000/RW. 000 Blok IV	Tanaman Padi	440
12.30.18.08.0626	Mrsi	RT. 000/RW. 000 Blok IV	Tanaman Padi	790
12.30.18.08.0627	Mesen	RT. 000/RW. 000 Blok IV	Tanaman Padi	288
12.30.18.08.0628	Muhamad Jaefani	RT. 000/RW. 000 Blok IV	Tanaman Padi	563
12.30.18.08.0629	Meseri	RT. 000/RW. 000 Blok IV	Tanaman Padi	710
12.30.18.08.0630	Poniman	RT. 000/RW. 000 Blok IV	Tanaman Padi	280
12.30.18.08.0631	Mulikah	RT. 000/RW. 000 Blok IV	Tanaman Padi	737
12.30.18.08.0632	Sunarti	RT. 000/RW. 000 Blok IV	Tanaman Padi	765
12.30.18.08.0633	Sahadah	RT. 000/RW. 000 Blok IV	Tanaman Padi	836
12.30.18.08.0634	Sholikhin	RT. 000/RW. 000 Blok IV	Tanaman Padi	1553
12.30.18.08.0635	Harsito	RT. 000/RW. 000 Blok IV	Tanaman Padi	418
12.30.18.08.0636	Napsiyah	RT. 000/RW. 000 Blok IV	Tanaman Padi	2058
12.30.18.08.0637	Sholikhin	RT. 000/RW. 000 Blok IV	Tanaman Padi	297
12.30.18.08.0638	Sugiono	RT. 000/RW. 000 Blok IV	Tanaman Padi	1236
12.30.18.08.0639	Surati	RT. 000/RW. 000 Blok IV	Tanaman Padi	1362
12.30.18.08.0640	Misti	RT. 000/RW. 000 Blok IV	Tanaman Padi	882
12.30.18.08.0641	Siswanto	RT. 000/RW. 000 Blok IV	Tanaman Padi	2701
12.30.18.08.0642	Abd. Manan	RT. 000/RW. 000 Blok IV	Tanaman Padi	171
12.30.18.08.0643	Harsito	RT. 000/RW. 000 Blok IV	Tanaman Padi	900
12.30.18.08.0644	Rasiyatun	RT. 000/RW. 000 Blok IV	Tanaman Padi	1099
12.30.18.08.0645	Raseman	RT. 000/RW. 000 Blok IV	Tanaman Padi	707
12.30.18.08.0646	Ulfamaisyroh	RT. 000/RW. 000 Blok IV	Tanaman Padi	95

12.30.18.08.0647	Rusman Hadi	RT. 000/RW. 000 Blok IV	Tanaman Padi	458
12.30.18.08.0648	Kaspin	RT. 000/RW. 000 Blok IV	Tanaman Padi	765
12.30.18.08.0649	Keril	RT. 000/RW. 000 Blok IV	Tanaman Padi	900
12.30.18.08.0650	Mujib	RT. 000/RW. 000 Blok IV	Tanaman Padi	146
12.30.18.08.0651	Harsito	RT. 000/RW. 000 Blok IV	Tanaman Padi	478
12.30.18.08.0652	Salam	RT. 000/RW. 000 Blok IV	Tanaman Padi	188
12.30.18.08.0653	Sahgari	RT. 000/RW. 000 Blok IV	Tanaman Padi	349
12.30.18.08.0654	Asiyah	RT. 000/RW. 000 Blok IV	Tanaman Padi	517
12.30.18.08.0655	Kastawi	RT. 000/RW. 000 Blok IV	Tanaman Padi	1758
12.30.18.08.0656	Nawawi	RT. 000/RW. 000 Blok IV	Tanaman Padi	1352
12.30.18.08.0657	Sup'li	RT. 000/RW. 000 Blok IV	Tanaman Padi	787
12.30.18.08.0658	Ny. Putu Endang Riawati	RT. 000/RW. 000 Blok IV	Tanaman Padi	1595
12.30.18.08.0659	Pemerintah Desa Ampeldento	RT. 000/RW. 000 Blok 5	Tanaman Padi	802
12.30.18.08.0660	Sudarmaji	RT. 004/RW. 004	Tempat Tinggal	100
12.30.18.08.0661	H. Yusuf Adipatah	RT. 000/RW. 000 Blok 5	Tanaman Padi	2207
12.30.18.08.0662	Kepotisian Rt.	RT. 013/RW. 003	Brimob, Masjid, TK Bhayangkara, kesehatan	51
12.30.18.08.0663	Sudarwati	RT. 012/RW. 003 Jl. Raya Ampeldento	Tempat Tinggal	243
12.30.18.08.0664	Ba'i	RT. 012/RW. 003 Jl. Raya Ampeldento	Dagang	204
12.30.18.08.0665	Muriyati	RT. 012/RW. 003 Jl. Raya Ampeldento	Tempat Tinggal	72
12.30.18.08.0666	Hartatik	RT. 012/RW. 003 Jl. Raya Ampeldento	Tempat Tinggal	275
12.30.18.08.0667	Jamiati	RT. 012/RW. 003 Jl. Raya Ampeldento	Tanam-tanaman	253
12.30.18.08.0668	Supardi	RT. 012/RW. 003 Jl. Raya Ampeldento	Tanam-tanaman	382
12.30.18.08.0669	SAHID	RT. 012/RW. 003 Jl. Raya Ampeldento	Tempat Tinggal	72
12.30.18.08.0670	BAINI	RT. 012/RW. 003 Jl. Raya Ampeldento	Tempat Tinggal	38
12.30.18.08.0671	SEANAN	RT. 012/RW. 003 Jl. Raya Ampeldento	Tanam-tanaman	112
12.30.18.08.0672	Kartini	RT. 012/RW. 003 Jl. Raya Ampeldento	Tanam-tanaman	96
12.30.18.08.0673	Winarni	RT. 012/RW. 003 Jl. Raya Ampeldento	Tempat Tinggal	122
12.30.18.08.0674	KASTO	RT. 012/RW. 003 Jl. Raya Ampeldento	Tempat Tinggal	95
12.30.18.08.0675	Stamet	RT. 012/RW. 003 Jl. Raya Ampeldento	Tempat Tinggal	35
12.30.18.08.0676	MISTRIL	RT. 012/RW. 003 Jl. Raya Ampeldento	Tempat Tinggal	41
12.30.18.08.0677	Stamet	RT. 012/RW. 003 Jl. Raya Ampeldento	Tempat Tinggal	79
12.30.18.08.0678	Kasminah	RT. 012/RW. 003 Jl. Raya Ampeldento	Tempat Tinggal	64
12.30.18.08.0679	Rapikatin	RT. 012/RW. 003 Jl. Raya Ampeldento	Tempat Tinggal	86
12.30.18.08.0680	NGALI	RT. 012/RW. 003 Jl. Raya Ampeldento	Dagang	116
12.30.18.08.0681	Suroso	RT. 012/RW. 003 Jl. Raya Ampeldento	Tempat Tinggal	79
12.30.18.08.0682	AMAT	RT. 012/RW. 003 Jl. Raya Ampeldento	Tempat Tinggal	78
12.30.18.08.0683	Saryati	RT. 012/RW. 003 Jl. Raya Ampeldento	Tempat Ibadah	89
12.30.18.08.0684	Abdul Rochim	RT. 012/RW. 003 Jl. Raya Ampeldento	Tempat Tinggal	906
12.30.18.08.0685	RUPI	RT. 012/RW. 003 Jl. Raya Ampeldento	Tanaman Padi	332
12.30.18.08.0686	Suparno	RT. 012/RW. 003 Jl. Raya Ampeldento	Tempat Tinggal	241
12.30.18.08.0687	Kusno	RT. 012/RW. 003 Jl. Raya Ampeldento	Tempat Tinggal	187
12.30.18.08.0688	Sudarsono	RT. 012/RW. 003 Jl. Raya Ampeldento	Tanaman Padi	674
12.30.18.08.0689	MIASRI	RT. 012/RW. 003 Jl. Raya Ampeldento	Tempat Tinggal	502
12.30.18.08.0690	Imam Kartubi	RT. 012/RW. 003 Jl. Raya Ampeldento	Tempat Tinggal	568
12.30.18.08.0691	Sarodj Dirjo Soemarto	RT. 012/RW. 003 Jl. Raya Ampeldento	Tempat Tinggal	386
12.30.18.08.0692	Sunari	RT. 012/RW. 003 Jl. Raya Ampeldento	Tempat Tinggal	154
12.30.18.08.0693	Supaat Hidayat	RT. 012/RW. 003 Jl. Raya Ampeldento	Tempat Tinggal	307
12.30.18.08.0694	H Abdul Hadi	RT. 012/RW. 003 Jl. Raya Ampeldento	Tanam-tanaman	239
12.30.18.08.0695	Junaidi	RT. 012/RW. 003 Jl. Raya Ampeldento	Tempat Tinggal	253
12.30.18.08.0696	Setupah Dan Sueb Pak Banni Ismail	RT. 012/RW. 003 Jl. Raya Ampeldento	Tempat Tinggal	735
12.30.18.08.0697	H. Habibah	RT. 012/RW. 003 Jl. Raya Ampeldento	Tanah Kosong	661
12.30.18.08.0698	Sugiyanto	RT. 012/RW. 003 Jl. Raya Ampeldento	Ubi Singkong	216
12.30.18.08.0699	Sutiani	RT. 000/RW. 000 Blok I	Tanaman Padi	793
12.30.18.08.0700	Joko Wibowo	RT. 000/RW. 000 Blok - 01	Jagung	1462
12.30.18.08.0701	Sulistiyorini	RT. 000/RW. 000 Blok - 01	Jagung	1405
12.30.18.08.0702	Rudianto	RT. 000/RW. 000 Blok - 01	Jagung	1355
12.30.18.08.0703	Achmad Khuzzaeni	RT. 000/RW. 000 Blok I	Jagung	729
12.30.18.08.0704	M. Nasikin	RT. 000/RW. 000 Blok I	Jagung	768
12.30.18.08.0705	Komarayah	RT. 000/RW. 000 Blok I	Tanaman Padi	1103

12.30.18.08.0708	Mianto	RT. 000/RW. 000 Blok I	Tanaman Padi	1169
12.30.18.08.0707	Wiwik Misiati	RT. 000/RW. 000 Blok I	Tanaman Padi	883
12.30.18.08.0708	Mianto	RT. 000/RW. 000 Blok I	Tanaman Padi	792
12.30.18.08.0709	Mutinah	RT. 000/RW. 000 Blok I	Tanaman Padi	3044
12.30.18.08.0710	Rokim	RT. 000/RW. 000 Blok I	Tanaman Padi	722
12.30.18.08.0711	Romelah Purwati	RT. 000/RW. 000 Blok I	Tanaman Padi	542
12.30.18.08.0712	Wuriyani	RT. 000/RW. 000 Blok I	Tanaman Padi	708
12.30.18.08.0713	Mutinah	RT. 000/RW. 000 Blok I	Tanaman Padi	761
12.30.18.08.0714	Mujianto Dkk (8 Orang)	RT. 000/RW. 000 Blok I	Tanaman Padi	2241
12.30.18.08.0715	Ruspiati	RT. 000/RW. 000 Blok I	Tanaman Padi	1202
12.30.18.08.0716	Sani	RT. 000/RW. 000 Blok I	Tanaman Padi	1261
12.30.18.08.0717	Satoen	RT. 000/RW. 000 Blok I	Tanaman Padi	1276
12.30.18.08.0718	Saleh	RT. 000/RW. 000 Blok I	Tanaman Padi	1263
12.30.18.08.0719	Alim	RT. 000/RW. 000 Blok I	Tanaman Padi	1415
12.30.18.08.0720	Komariyah	RT. 000/RW. 000 Blok I	Tanaman Padi	218
12.30.18.08.0721	Komariyah	RT. 000/RW. 000 Blok I	Tanaman Padi	3165
12.30.18.08.0722	Salim	RT. 000/RW. 000 Blok I	Tanaman Padi	3337
12.30.18.08.0723	DRS. Bambang S.Bm	RT. 000/RW. 000 Blok - 01	Tanaman Padi	1508
12.30.18.08.0724	Angen Dwi Suprihatin	RT. 000/RW. 000 Blok I	Tanaman Padi	1497
12.30.18.08.0725	Rukiati	RT. 000/RW. 000 Blok I	Tanaman Padi	1708
12.30.18.08.0726	Tesemun	RT. 000/RW. 000 Blok I	Tanaman Padi	1394
12.30.18.08.0727	Hm	RT. 000/RW. 000 Blok - 01	Tanaman Padi	5964
12.30.18.08.0728	DRS. Bambang S.Bm	RT. 000/RW. 000 Blok - 01	Tanaman Padi	755
12.30.18.08.0729	Sutrami	RT. 000/RW. 000 Blok - 01	Tanaman Padi	1743
12.30.18.08.0730	Dai	RT. 000/RW. 000 Blok - 01	Tanaman Padi	540
12.30.18.08.0731	Sasongko H P	RT. 000/RW. 000 Blok - 01	Tanaman Padi	1747
12.30.18.08.0732	Sri Fatmah	RT. 000/RW. 000 Blok - 01	Tanaman Padi	335
12.30.18.08.0733	Wulan Sriwahyuni	RT. 000/RW. 000 Blok - 01	Tanaman Padi	1616
12.30.18.08.0734	Hm	RT. 000/RW. 000 Blok - 01	Tanah Kosong	3444
12.30.18.08.0735	Sudarsono	RT. 000/RW. 000 Blok I	Tanaman Padi	2803
12.30.18.08.0736	Mustari	RT. 000/RW. 000 Blok I	Tanaman Padi	1448
12.30.18.08.0737	Tarim	RT. 000/RW. 000 Blok I	Tanah Kosong	1457
12.30.18.08.0738	Mustari	RT. 000/RW. 000 Blok I	Tanaman Padi	334
12.30.18.08.0739	Tidak Dikenal	RT. 000/RW. 000 Blok I	Tanaman Padi	953
12.30.18.08.0740	Supik	RT. 000/RW. 000 Blok I	Tanaman Padi	1019
12.30.18.08.0741	Samiatun	RT. 000/RW. 000 Blok I	Tanaman Padi	1087
12.30.18.08.0742	Paidi	RT. 000/RW. 000 Blok I Kec. Pakis	Tanaman Padi	195
12.30.18.08.0743	Bawon Wasiah	RT. 000/RW. 000 Blok I Kec. Pakis	Tanaman Padi	475
12.30.18.08.0744	Paidi	RT. 000/RW. 000 Blok I Kec. Pakis	Tanaman Padi	1236
12.30.18.08.0745	Sholikhin	RT. 000/RW. 000 Blok I Kec. Pakis	Tanaman Padi	1628
12.30.18.08.0746	Sertifikat	RT. 000/RW. 000 Blok I	Tanaman Padi	176
12.30.18.08.0747	DRS Bambang S Bm	RT. 000/RW. 000 Blok - 01	Tanaman Padi	3729
12.30.18.08.0748	Tasemun	RT. 000/RW. 000 Blok I Kec. Pakis	Tanaman Padi	5261
12.30.18.08.0749	Nuryani	RT. 000/RW. 000 Blok I Kec. Pakis	Tanaman Padi	2049
12.30.18.08.0750	Satumi	RT. 000/RW. 000 Blok I Kec. Pakis	Tanaman Padi	1025
12.30.18.08.0751	Nuryati	RT. 000/RW. 000 Blok I Kec. Pakis	Tanaman Padi	1123
12.30.18.08.0752	Jamilah	RT. 000/RW. 000 Blok I Kec. Pakis	Tanaman Padi	995
12.30.18.08.0753	SALIM	RT. 000/RW. 000 Blok - 01	Tanaman Padi	206
12.30.18.08.0754	Jumayah	RT. 000/RW. 000 Blok - 01	Tanaman Padi	174
12.30.18.08.0755	SAPIN	RT. 000/RW. 000 Blok - 01	Tanaman Padi	235
12.30.18.08.0756	Winami Dkk (5 Orang)	RT. 000/RW. 000 Blok - 01	Tanaman Padi	243
12.30.18.08.0757	Pikanah	RT. 000/RW. 000 Blok I	Tanaman Padi	2859
12.30.18.08.0758	Achmad Basyori	RT. 000/RW. 000 Blok - 01	Tanam-tanaman	1371
12.30.18.08.0759	Wanati	RT. 000/RW. 000 Blok I	Tanaman Padi	1525
12.30.18.08.0760	Mustari	RT. 000/RW. 000 Blok I	Tanaman Padi	3484
12.30.18.08.0761	Siti Aminah	RT. 000/RW. 000 Blok I	Tanaman Padi	3182
12.30.18.08.0762	Komariyah	RT. 000/RW. 000 Blok I	Tanaman Padi	3154
12.30.18.08.0763	Tasemun	RT. 000/RW. 000 Blok I	Tanaman Padi	2941
12.30.18.08.0764	Hartono	RT. 000/RW. 000 Blok - 01	Tanaman Padi	885

12.30.18.08.0765	Bambang Supriyono	RT. 000/RW. 000 Blok I	Tanaman Padi	1754
12.30.18.08.0766	MIASRI	RT. 000/RW. 000 Blok - 01	Tanaman Padi	1657
12.30.18.08.0767	Sutiani	RT. 000/RW. 000 Blok I	Tanaman Padi	146
12.30.18.08.0768	Abd. Manan	RT. 000/RW. 000 Blok - 01	Tanaman Padi	2197
12.30.18.08.0769	Mustari	RT. 000/RW. 000 Blok I	Tanaman Padi	4454
12.30.18.08.0770	Rochman	RT. 000/RW. 000 Blok I	Tanam-tanaman	1045
12.30.18.08.0771	Moh. Joni Asmara	RT. 000/RW. 000 Blok I	Tanaman Padi	192
12.30.18.08.0772	B. Paetri/Nasri	RT. 000/RW. 000 Blok I	Tanaman Padi	1129
12.30.18.08.0773	Samah	RT. 000/RW. 000 Blok I	Tanaman Padi	903
12.30.18.08.0774	Mustari	RT. 000/RW. 000 Blok I	Tanaman Padi	1681
12.30.18.08.0775	H. Maimunah	RT. 000/RW. 000 Blok I	Tanaman Padi	1413
12.30.18.08.0776	Nawawi	RT. 000/RW. 000 Blok I	Tanaman Padi	1576
12.30.18.08.0777	Cholipah	RT. 000/RW. 000 Blok I	Tanaman Padi	684
12.30.18.08.0778	Tidak Dikenal	RT. 000/RW. 000 Blok - 01	Tanaman Padi	991
12.30.18.08.0779	TEMBUL	RT. 000/RW. 000 Blok - 01	Tanaman Padi	1631
12.30.18.08.0780	Sumaiyah	RT. 000/RW. 000 Blok - 01	Tanaman Padi	1707
12.30.18.08.0781	Jaenal Arfin	RT. 000/RW. 000 Blok I	Tanaman Padi	1124
12.30.18.08.0782	Sholikhin	RT. 000/RW. 000 Blok I	Tanaman Padi	1046
12.30.18.08.0783	Sukemi	RT. 000/RW. 000 Blok I	Tanaman Padi	2028
12.30.18.08.0784	Enik Dkk	RT. 000/RW. 000 Blok - 01	Tanaman Padi	111
12.30.18.08.0785	Sueb Pak Banni Ismail	RT. 000/RW. 000 Blok - 01	Tanaman Padi	3375
12.30.18.08.0786	Mustari	RT. 000/RW. 000 Blok I	Tanaman Padi	2409
12.30.18.08.0787	Djumaatin	RT. 000/RW. 000 Blok - 01	Tanaman Padi	1154
12.30.18.08.0788	RASIM	RT. 000/RW. 000 Blok - 01	Tanaman Padi	1083
12.30.18.08.0789	TUKAH	RT. 000/RW. 000 Blok - 01	Tanaman Padi	737
12.30.18.08.0790	PAINI	RT. 000/RW. 000 Blok - 01	Tanaman Padi	741
12.30.18.08.0791	Abdul Rochim	RT. 000/RW. 000 Blok - 01	Tanaman Padi	873
12.30.18.08.0792	Tidak Dikenal	RT. 000/RW. 000 Blok - 01	Tanah Kosong	1037
12.30.18.08.0793	MESTI	RT. 000/RW. 000 Blok I	Tanaman Padi	897
12.30.18.08.0794	Abdul Rochim	RT. 000/RW. 000 Blok - 01	Tanaman Padi	917
12.30.18.08.0795	Sunariyah	RT. 000/RW. 000 Blok - 01	Tanaman Padi	1201
12.30.18.08.0796	Susmiati	RT. 000/RW. 000 Blok I	Tanaman Padi	1548
12.30.18.08.0797	Tidak Dikenal	RT. 000/RW. 000 Blok - 01	Tanaman Padi	409
12.30.18.08.0798	NN	RT. 000/RW. 000 Blok I	Tanah Kosong	19852
12.30.18.08.0799	LASEMI	RT. 000/RW. 000 Blok - 01	Tanaman Padi	1648
12.30.18.08.0800	Mustari	RT. 007/RW. 003	Tanam-tanaman	666
12.30.18.08.0801	Muskin	RT. 002/RW. 003	Tempat Tinggal	180
12.30.18.08.0802	Muklias	RT. 002/RW. 003	Tempat Tinggal	170
12.30.18.08.0803	Manis	RT. 007/RW. 003	Tanam-tanaman	117
12.30.18.08.0804	Supeno	RT. 001/RW. 003	Tempat Tinggal	676
12.30.18.08.0805	Sutiani	RT. 000/RW. 000 Blok I	Tanaman Padi	1282
12.30.18.08.0806	Sunan	RT. 006/RW. 003	Tempat Tinggal	524
12.30.18.08.0807	Sutiani	RT. 000/RW. 000 Blok I	Jagung	1742
12.30.18.08.0808	Munaji	RT. 000/RW. 000 Blok I	Jagung	173
12.30.18.08.0809	Muk Arif	RT. 000/RW. 000 Blok - 01	Jagung	1717
12.30.18.08.0810	Chotimah	RT. 000/RW. 000 Blok - 01	Jagung	2031
12.30.18.08.0811	Rochainah	RT. 000/RW. 000 Blok - 01	Jagung	2028
12.30.18.08.0812	Sholikhin	RT. 000/RW. 000 Blok I	Jagung	910
12.30.18.08.0813	Abd Manan	RT. 000/RW. 000 Blok I	Jagung	2213
12.30.18.08.0814	Sujono	RT. 008/RW. 002 Jl. Sunan Ampel	Tempat Tinggal	318
12.30.18.08.0815	Suparti	RT. 008/RW. 002 Jl. Sunan Ampel	Tanam-tanaman	318
12.30.18.08.0816	Siti Mujayanah	RT. 008/RW. 002 Jl. Sunan Ampel	Tempat Tinggal	484
12.30.18.08.0817	Ngatemin	RT. 008/RW. 002 Jl. Sunan Ampel	Tempat Tinggal	427
12.30.18.08.0818	Juma'iyah	RT. 008/RW. 002 Jl. Sunan Ampel	Tempat Tinggal	331
12.30.18.08.0819	Ngalidi	RT. 008/RW. 002 Jl. Sunan Ampel	Tempat Tinggal	100
12.30.18.08.0820	Siti Asiyah	RT. 008/RW. 002 Jl. Sunan Ampel	Tanam-tanaman	5512
12.30.18.08.0821	Umi Sahadah	RT. 008/RW. 002 Jl. Sunan Ampel	Tempat Tinggal	806
12.30.18.08.0822	Mushodah	RT. 008/RW. 002 Jl. Sunan Ampel	Tempat Ibadah	427
12.30.18.08.0823	Kusbin	RT. 008/RW. 002 Jl. Sunan Ampel	Tempat Ibadah	484

12.30.18.08.0824	Didik	RT. 008/RW. 002 JI. Sunan Ampel	Tempat Tinggal	1825
12.30.18.08.0825	Ngatini	RT. 008/RW. 002 JI. Sunan Ampel	Tanam-tanaman	350
12.30.18.08.0826	Siti Mukhlisah	RT. 008/RW. 002 JI. Sunan Ampel	Tanam-tanaman	445
12.30.18.08.0827	Susriyah	RT. 008/RW. 002 JI. Sunan Ampel	Tanam-tanaman	690
12.30.18.08.0828	Abdul Jalal	RT. 008/RW. 002 JI. Sunan Ampel	Pondok Pesantren " Darul Djafar "	1447
12.30.18.08.0829	Riyati	RT. 008/RW. 002 JI. Sunan Ampel	Tempat Tinggal	273
12.30.18.08.0830	Perti	RT. 008/RW. 002 JI. Sunan Ampel	Tempat Tinggal	195
12.30.18.08.0831	Siti Mujayanah	RT. 008/RW. 002 JI. Sunan Ampel	Tanam-tanaman	1219
12.30.18.08.0832	Riyani	RT. 008/RW. 002 JI. Sunan Ampel	Tanam-tanaman	1697
12.30.18.08.0833	Darinah	RT. 008/RW. 002 JI. Sunan Ampel	Tempat Tinggal	357
12.30.18.08.0834	Senen Wahyudi	RT. 008/RW. 002 JI. Sunan Ampel	Tempat Tinggal	425
12.30.18.08.0835	Sarsan	RT. 008/RW. 002 JI. Sunan Ampel	Tanam-tanaman	249
12.30.18.08.0836	Suminah	RT. 008/RW. 002 JI. Sunan Ampel	Tempat Tinggal	270
12.30.18.08.0837	Sugiono	RT. 008/RW. 002 JI. Sunan Ampel	Tanam-tanaman	337
12.30.18.08.0838	Pii Harsono	RT. 008/RW. 002 JI. Sunan Ampel	Tanam-tanaman	254
12.30.18.08.0839	Ryani	RT. 008/RW. 002 JI. Sunan Ampel	Tanam-tanaman	1007
12.30.18.08.0840	Kasniti	RT. 008/RW. 002 JI. Sunan Ampel	Tanam-tanaman	267
12.30.18.08.0841	Sanah	RT. 008/RW. 002 JI. Sunan Ampel	Tempat Tinggal	128
12.30.18.08.0842	Sateman	RT. 008/RW. 002 JI. Sunan Ampel	Tanam-tanaman	503
12.30.18.08.0843	Mistun	RT. 008/RW. 002 JI. Sunan Ampel	Tanam-tanaman	167
12.30.18.08.0844	Misb	RT. 008/RW. 002 JI. Sunan Ampel	Tanam-tanaman	167
12.30.18.08.0845	Mislan	RT. 008/RW. 002 JI. Sunan Ampel	Tanam-tanaman	275
12.30.18.08.0846	Juma'in	RT. 008/RW. 002 JI. Sunan Ampel	Tanam-tanaman	258
12.30.18.08.0847	Senen Wahyudi	RT. 008/RW. 002 JI. Sunan Ampel	Tanam-tanaman	849
12.30.18.08.0848	Sarsan	RT. 008/RW. 002 JI. Sunan Ampel	Tempat Tinggal	1105
12.30.18.08.0849	Ponasin	RT. 008/RW. 002 JI. Sunan Ampel	Tanam-tanaman	670
12.30.18.08.0850	Mas Wiryu Hadi	RT. 008/RW. 002 JI. Sunan Ampel	Tanam-tanaman	176
12.30.18.08.0851	Masniah	RT. 008/RW. 002 JI. Sunan Ampel	Tanam-tanaman	168
12.30.18.08.0852	Maskun	RT. 008/RW. 002 JI. Sunan Ampel	Tanam-tanaman	182
12.30.18.08.0853	Ngadi	RT. 008/RW. 002 JI. Sunan Ampel	Tanam-tanaman	208
12.30.18.08.0854	Kasniti	RT. 008/RW. 002 JI. Sunan Ampel	Tempat Tinggal	751
12.30.18.08.0855	Saiful Mustimin	RT. 008/RW. 002 JI. Sunan Ampel	Tanam-tanaman	754
12.30.18.08.0856	Agus M. Amin	RT. 007/RW. 002 JI. Sunan Ampel	Tempat Tinggal	249
12.30.18.08.0857	Imron Rosadi	RT. 007/RW. 002 JI. Sunan Ampel	Tempat Tinggal	207
12.30.18.08.0858	Taman	RT. 007/RW. 002 JI. Sunan Ampel	Tempat Tinggal	258
12.30.18.08.0859	S A N I	RT. 007/RW. 002 JI. Sunan Ampel	Tempat Tinggal	327
12.30.18.08.0860	Suwardi	RT. 007/RW. 002 JI. Sunan Ampel	Tempat Tinggal	128
12.30.18.08.0861	Umi Naufah	RT. 007/RW. 002 JI. Sunan Ampel	Tempat Tinggal	252
12.30.18.08.0862	Liswati	RT. 007/RW. 002 JI. Sunan Ampel	Tempat Tinggal	213
12.30.18.08.0863	Sulisti	RT. 007/RW. 002 JI. Sunan Ampel	Toko Klontong	211
12.30.18.08.0864	S A M A T	RT. 007/RW. 002 JI. Sunan Ampel	Tempat Tinggal	142
12.30.18.08.0865	Yatmina	RT. 007/RW. 002 JI. Sunan Ampel	Tempat Tinggal	137
12.30.18.08.0866	Nunajah	RT. 007/RW. 002 JI. Sunan Ampel	Dagang	150
12.30.18.08.0867	Wasimun	RT. 007/RW. 002 JI. Sunan Ampel	Tempat Tinggal	102
12.30.18.08.0868	R E J O	RT. 007/RW. 002 JI. Sunan Ampel	Tempat Tinggal	134
12.30.18.08.0869	Ngaden	RT. 007/RW. 002 JI. Sunan Ampel	Tempat Tinggal	115
12.30.18.08.0870	D A S E R I	RT. 007/RW. 002 JI. Sunan Ampel	Tempat Tinggal	413
12.30.18.08.0871	Sanarpah	RT. 007/RW. 002 JI. Sunan Ampel	Tempat Tinggal	117
12.30.18.08.0872	H. Maimunah	RT. 007/RW. 002 JI. Sunan Ampel	Tempat Tinggal	114
12.30.18.08.0873	Kumroti	RT. 007/RW. 002 JI. Sunan Ampel	Tempat Tinggal	80
12.30.18.08.0874	J U P R I	RT. 007/RW. 002 JI. Sunan Ampel	Tempat Tinggal	117
12.30.18.08.0875	M I S T I	RT. 007/RW. 002 JI. Sunan Ampel	Tempat Tinggal	108
12.30.18.08.0876	Umi Naufah	RT. 007/RW. 002 JI. Sunan Ampel	Tanam-tanaman	239
12.30.18.08.0877	W A R I	RT. 007/RW. 002 JI. Sunan Ampel	Tanam-tanaman	125
12.30.18.08.0878	Rokhim Bagong	RT. 007/RW. 002 JI. Sunan Ampel	Tanam-tanaman	132
12.30.18.08.0879	Sumarni	RT. 007/RW. 002 JI. Sunan Ampel	Tempat Tinggal	141
12.30.18.08.0880	D J A R I	RT. 007/RW. 002 JI. Sunan Ampel	Tempat Tinggal	140
12.30.18.08.0881	Priyanto	RT. 007/RW. 002 JI. Sunan Ampel	Tempat Tinggal	155
12.30.18.08.0882	Bibit Harianto	RT. 007/RW. 002 JI. Sunan Ampel	Tempat Tinggal	274

12.30.18.08.0883	Janati	RT. 007/RW. 002 Jl. Sunan Ampel	Tempat Tinggal	149
12.30.18.08.0884	Suwarno	RT. 007/RW. 002 Jl. Sunan Ampel	Tempat Tinggal	95
12.30.18.08.0885	Dasser	RT. 007/RW. 002 Jl. Sunan Ampel	Tanam-tanaman	116
12.30.18.08.0886	Ngatipah	RT. 007/RW. 002 Jl. Sunan Ampel	Tanam-tanaman	147
12.30.18.08.0887	SUNARI	RT. 007/RW. 002 Jl. Sunan Ampel	Tempat Tinggal	165
12.30.18.08.0888	KADIL	RT. 007/RW. 002 Jl. Sunan Ampel	Tempat Tinggal	385
12.30.18.08.0889	Liswati	RT. 007/RW. 002 Jl. Sunan Ampel	Tanam-tanaman	173
12.30.18.08.0890	Harianto	RT. 007/RW. 002 Jl. Sunan Ampel	Tempat Tinggal	661
12.30.18.08.0891	BAKERI	RT. 007/RW. 002 Jl. Sunan Ampel	Tempat Tinggal	296
12.30.18.08.0892	Siti Fatmah	RT. 007/RW. 002 Jl. Sunan Ampel	Dagang	295
12.30.18.08.0893	Kaselan	RT. 007/RW. 002 Jl. Sunan Ampel	Tanam-tanaman	121
12.30.18.08.0894	Patamah	RT. 007/RW. 002 Jl. Sunan Ampel	Tanam-tanaman	443
12.30.18.08.0895	Riyani	RT. 007/RW. 002 Jl. Sunan Ampel	Ubi Singkong	354
12.30.18.08.0896	Bibi Hananto	RT. 007/RW. 002 Jl. Sunan Ampel	Tanam-tanaman	192
12.30.18.08.0897	Anik Rahayu	RT. 007/RW. 002 Jl. Sunan Ampel	Tanam-tanaman	203
12.30.18.08.0898	Kasiran	RT. 007/RW. 002 Jl. Sunan Ampel	Tanam-tanaman	775
12.30.18.08.0899	Sanimah	RT. 007/RW. 002 Jl. Sunan Ampel	Tanam-tanaman	361
12.30.18.08.0900	Ponimin	RT. 007/RW. 002 Jl. Sunan Ampel	Tanam-tanaman	401
12.30.18.08.0901	Djuki	RT. 008/RW. 002 Jl. Sunan Ampel	Tanam-tanaman	716
12.30.18.08.0902	Sunoto	RT. 008/RW. 002 Jl. Sunan Ampel	Tanam-tanaman	5701
12.30.18.08.0903	Ngatemi	RT. 008/RW. 002 Jl. Sunan Ampel	Tanam-tanaman	2396
12.30.18.08.0904	Siti Aminah	RT. 005/RW. 002 Jl. Sunan Ampel	Tempat Tinggal	283
12.30.18.08.0905	Slamet	RT. 005/RW. 002 Jl. Sunan Ampel	Tempat Tinggal	231
12.30.18.08.0906	Juman	RT. 005/RW. 002 Jl. Sunan Ampel	Tempat Tinggal	161
12.30.18.08.0907	Kati	RT. 005/RW. 002 Jl. Sunan Ampel	Tempat Tinggal	253
12.30.18.08.0908	Miran	RT. 005/RW. 002 Jl. Sunan Ampel	Tempat Tinggal	97
12.30.18.08.0909	Sulaman	RT. 005/RW. 002 Jl. Sunan Ampel	Tempat Tinggal	292
12.30.18.08.0910	Slamet Namri	RT. 005/RW. 002 Jl. Sunan Ampel	Tempat Tinggal	123
12.30.18.08.0911	Santun	RT. 005/RW. 002 Jl. Sunan Ampel	Tempat Tinggal	198
12.30.18.08.0912	Japar	RT. 005/RW. 002 Jl. Sunan Ampel	Tempat Tinggal	631
12.30.18.08.0913	Budiman	RT. 008/RW. 004	Tempat Tinggal	35
12.30.18.08.0914	Siamat	RT. 005/RW. 002 Jl. Sunan Ampel	Tempat Tinggal	789
12.30.18.08.0915	Sardi	RT. 005/RW. 002 Jl. Sunan Ampel	Tempat Tinggal	138
12.30.18.08.0916	Hadi Joko Prayitno	RT. 005/RW. 002 Jl. Sunan Ampel	Tempat Tinggal	173
12.30.18.08.0917	Kasiani	RT. 005/RW. 002 Jl. Sunan Ampel	Tempat Tinggal	176
12.30.18.08.0918	Kadis	RT. 005/RW. 002 Jl. Sunan Ampel	Kelapa	200
12.30.18.08.0919	Paiman	RT. 005/RW. 002 Jl. Sunan Ampel	Tempat Tinggal	196
12.30.18.08.0920	Solikin	RT. 005/RW. 002 Jl. Sunan Ampel	Tanah Kosong	194
12.30.18.08.0921	Sugati	RT. 005/RW. 002 Jl. Sunan Ampel	Tempat Tinggal	139
12.30.18.08.0922	Kasyati	RT. 005/RW. 002 Jl. Sunan Ampel	Kelapa	934
12.30.18.08.0923	Suprpto	RT. 005/RW. 002 Jl. Sunan Ampel	Tempat Tinggal	196
12.30.18.08.0924	Sukadi	RT. 005/RW. 002 Jl. Sunan Ampel	Tanah Kosong	205
12.30.18.08.0925	Sunarto	RT. 005/RW. 002 Jl. Sunan Ampel	Tanah Kosong	926
12.30.18.08.0926	Miati	RT. 005/RW. 002 Jl. Sunan Ampel	Ubi Singkong	333
12.30.18.08.0927	Santun	RT. 005/RW. 002 Jl. Sunan Ampel	Tempat Tinggal	300
12.30.18.08.0928	Ngatipah	RT. 005/RW. 002 Jl. Sunan Ampel	Tempat Tinggal	298
12.30.18.08.0929	Kadri	RT. 005/RW. 002 Jl. Sunan Ampel	Tempat Tinggal	122
12.30.18.08.0930	Siti Aminah	RT. 005/RW. 002 Jl. Sunan Ampel	Tanaman Padi	71
12.30.18.08.0931	Paimin	RT. 005/RW. 002 Jl. Sunan Ampel	Tanaman Padi	163
12.30.18.08.0932	Juma'Ati	RT. 005/RW. 002 Jl. Sunan Ampel	Tempat Tinggal	148
12.30.18.08.0933	Misdi	RT. 005/RW. 002 Jl. Sunan Ampel	Tempat Tinggal	267
12.30.18.08.0934	Agus Supodo	RT. 005/RW. 002 Jl. Sunan Ampel	Jagung	225
12.30.18.08.0935	Slamet	RT. 005/RW. 002 Jl. Sunan Ampel	Ubi Singkong	139
12.30.18.08.0936	Saliyah	RT. 005/RW. 002 Jl. Sunan Ampel	Ubi Singkong	70
12.30.18.08.0937	Joyo Sutrisno	RT. 005/RW. 002 Jl. Sunan Ampel	Tempat Tinggal	127
12.30.18.08.0938	Senen Wahyudi	RT. 005/RW. 002 Jl. Sunan Ampel	Tempat Tinggal	263
12.30.18.08.0939	Pajar	RT. 005/RW. 002 Jl. Sunan Ampel	Ubi Singkong	96
12.30.18.08.0940	Ngatemi	RT. 005/RW. 002 Jl. Sunan Ampel	Tanam-tanaman	3984
12.30.18.08.0941	SANI	RT. 005/RW. 002 Jl. Sunan Ampel	Kelapa	860

12.30.18.08.0942	Kaselan	RT. 005/RW. 002 Jl. Sunan Ampel	kelapa	1024
12.30.18.08.0943	J A P A R	RT. 005/RW. 002 Jl. Sunan Ampel	Tempat Tinggal	153
12.30.18.08.0944	Ponimin	RT. 005/RW. 002 Jl. Sunan Ampel	Tempat Tinggal	1182
12.30.18.08.0945	Darinah	RT. 005/RW. 002 Jl. Sunan Ampel	Tanam-tanaman	1125
12.30.18.08.0946	Sanimah	RT. 005/RW. 002 Jl. Sunan Ampel	Jagung	1308
12.30.18.08.0947	Sairun	RT. 001/RW. 002 Jl. Sunan Ampel	Tanam-tanaman	4386
12.30.18.08.0948	Da'Amah	RT. 001/RW. 002 Jl. Sunan Ampel	Tanam-tanaman	336
12.30.18.08.0949	Poninten	RT. 001/RW. 002 Jl. Sunan Ampel	Tanam-tanaman	1371
12.30.18.08.0950	Moh. Said	RT. 001/RW. 002 Jl. Sunan Ampel	Tanam-tanaman	1675
12.30.18.08.0951	Ahmad Fauzi	RT. 001/RW. 002 Jl. Sunan Ampel	Tanam-tanaman	877
12.30.18.08.0952	Ngatipah	RT. 001/RW. 002 Jl. Sunan Ampel	Tanam-tanaman	767
12.30.18.08.0953	Sujpto, Bsc.	RT. 001/RW. 002 Jl. Sunan Ampel	Tanam-tanaman	132
12.30.18.08.0954	Sujpto, Bsc.	RT. 001/RW. 002 Jl. Sunan Ampel	Tanam-tanaman	645
12.30.18.08.0955	Ngateman	RT. 001/RW. 002 Jl. Sunan Ampel	Tanam-tanaman	956
12.30.18.08.0956	Naserun	RT. 001/RW. 002 Jl. Sunan Ampel	Tanam-tanaman	972
12.30.18.08.0957	Naserun	RT. 001/RW. 002 Jl. Sunan Ampel	Ubi Singkong	209
12.30.18.08.0958	Ngateman	RT. 001/RW. 002 Jl. Sunan Ampel	Tempat Tinggal	1455
12.30.18.08.0959	Ngateman	RT. 001/RW. 002 Jl. Sunan Ampel	Tanam-tanaman	319
12.30.18.08.0960	Karsiti	RT. 001/RW. 002 Jl. Sunan Ampel	Tanam-tanaman	299
12.30.18.08.0961	K A T I	RT. 001/RW. 002 Jl. Sunan Ampel	Tanam-tanaman	364
12.30.18.08.0962	S A M A H	RT. 001/RW. 002 Jl. Sunan Ampel	Tempat Tinggal	535
12.30.18.08.0963	Susiani	RT. 001/RW. 002 Jl. Sunan Ampel	Tempat Tinggal	964
12.30.18.08.0964	W A R N O	RT. 001/RW. 002 Jl. Sunan Ampel	Tanam-tanaman	965
12.30.18.08.0965	Rokhani	RT. 001/RW. 002 Jl. Sunan Ampel	Tempat Tinggal	286
12.30.18.08.0966	T O H A	RT. 001/RW. 002 Jl. Sunan Ampel	Tempat Tinggal	102
12.30.18.08.0967	Abdul Patah	RT. 001/RW. 002 Jl. Sunan Ampel	Tempat Tinggal	101
12.30.18.08.0968	Siyamah	RT. 001/RW. 002 Jl. Sunan Ampel	Ubi Singkong	292
12.30.18.08.0969	Siti Khotijah	RT. 001/RW. 002 Jl. Sunan Ampel	Tempat Tinggal	62
12.30.18.08.0970	Arni	RT. 001/RW. 002 Jl. Sunan Ampel	Ubi Singkong	139
12.30.18.08.0971	Poniti	RT. 001/RW. 002 Jl. Sunan Ampel	Tempat Ibadah	67
12.30.18.08.0972	Ngali	RT. 001/RW. 002 Jl. Sunan Ampel	Tempat Tinggal	62
12.30.18.08.0973	Sarpun Noto Prayitno	RT. 001/RW. 002 Jl. Sunan Ampel	Tempat Tinggal	153
12.30.18.08.0974	Ngateman	RT. 001/RW. 002 Jl. Sunan Ampel	Tempat Tinggal	336
12.30.18.08.0975	Akhudah	RT. 001/RW. 002 Jl. Sunan Ampel	Tempat Tinggal	179
12.30.18.08.0976	Nasrip	RT. 001/RW. 002 Jl. Sunan Ampel	Dagang	119
12.30.18.08.0977	Misti	RT. 001/RW. 002 Jl. Sunan Ampel	Tempat Tinggal	115
12.30.18.08.0978	Sunarikah	RT. 001/RW. 002 Jl. Sunan Ampel	Tempat Tinggal	124
12.30.18.08.0979	Murajah	RT. 001/RW. 002 Jl. Sunan Ampel	Tempat Tinggal	65
12.30.18.08.0980	Kasim	RT. 001/RW. 002 Jl. Sunan Ampel	Tempat Tinggal	105
12.30.18.08.0981	Ngadi	RT. 001/RW. 002 Jl. Sunan Ampel	Tempat Tinggal	92
12.30.18.08.0982	Sumiati	RT. 001/RW. 002 Jl. Sunan Ampel	Tempat Tinggal	94
12.30.18.08.0983	Rantun	RT. 001/RW. 002 Jl. Sunan Ampel	Tempat Tinggal	141
12.30.18.08.0984	P A T O N A H	RT. 001/RW. 002 Jl. Sunan Ampel	Tempat Tinggal	207
12.30.18.08.0985	Ngatun	RT. 001/RW. 002 Jl. Sunan Ampel	Tempat Tinggal	74
12.30.18.08.0986	Watinah	RT. 001/RW. 002 Jl. Sunan Ampel	Tempat Tinggal	62
12.30.18.08.0987	Kadri	RT. 001/RW. 002 Jl. Sunan Ampel	Tempat Tinggal	55
12.30.18.08.0988	Sitiarsyah	RT. 001/RW. 002 Jl. Sunan Ampel	Tempat Tinggal	55
12.30.18.08.0989	Siti Aminah	RT. 001/RW. 002 Jl. Sunan Ampel	Tempat Tinggal	195
12.30.18.08.0990	Siti Aminah	RT. 001/RW. 002 Jl. Sunan Ampel	Tanam-tanaman	744
12.30.18.08.0991	Tuama	RT. 001/RW. 002 Jl. Sunan Ampel	Tanam-tanaman	324
12.30.18.08.0992	Lasmini	RT. 001/RW. 002 Jl. Sunan Ampel	Tempat Tinggal	166
12.30.18.08.0993	Mislan	RT. 001/RW. 002 Jl. Sunan Ampel	Tempat Tinggal	133
12.30.18.08.0994	T U A M I	RT. 001/RW. 002 Jl. Sunan Ampel	Tempat Tinggal	173
12.30.18.08.0995	Tuami	RT. 001/RW. 002 Jl. Sunan Ampel	Tempat Tinggal	80
12.30.18.08.0996	Misti	RT. 001/RW. 002 Jl. Sunan Ampel	Tempat Tinggal	163
12.30.18.08.0997	ngatemo	RT. 001/RW. 002 Jl. Sunan Ampel	Ubi Singkong	69
12.30.18.08.0998	Twar	RT. 001/RW. 002 Jl. Sunan Ampel	Tempat Tinggal	57
12.30.18.08.0999	Nuriman	RT. 001/RW. 002 Jl. Sunan Ampel	Tempat Tinggal	265
12.30.18.08.1000	Abd. Rohman	RT. 001/RW. 002 Jl. Sunan Ampel	Tempat Tinggal	328

12.30.18.08.1001	Twari	RT. 006/RW. 001	Tempat Tinggal	133
12.30.18.08.1002	Ahmadyani	RT. 006/RW. 001	Tempat Tinggal	179
12.30.18.08.1003	Mustakim	RT. 006/RW. 001	Tempat Tinggal	249
12.30.18.08.1004	Suparti	RT. 006/RW. 001	Tanam-tanaman	302
12.30.18.08.1005	Ngatyah	RT. 006/RW. 001	Tanam-tanaman	146
12.30.18.08.1006	Sriharyayuk	RT. 006/RW. 001	Tanam-tanaman	166
12.30.18.08.1007	Semo	RT. 006/RW. 001	Tanam-tanaman	124
12.30.18.08.1008	Jamhari	RT. 006/RW. 001	Tanam-tanaman	181
12.30.18.08.1009	B. Wati	RT. 006/RW. 001	Tanam-tanaman	150
12.30.18.08.1010	S O D I Q	RT. 006/RW. 001	Tempat Tinggal	72
12.30.18.08.1011	Khuma'Yah	RT. 006/RW. 001	Tanam-tanaman	286
12.30.18.08.1012	Kemi Afrida	RT. 006/RW. 001	Tanaman Padi	0
12.30.18.08.1013	Suparman	RT. 006/RW. 001	Tempat Tinggal	223
12.30.18.08.1014	Solikin	RT. 006/RW. 001	Tempat Tinggal	74
12.30.18.08.1015	Suliadi	RT. 006/RW. 001	Tempat Tinggal	69
12.30.18.08.1016	Jasim Antoni	RT. 006/RW. 001	Tempat Tinggal	75
12.30.18.08.1017	Satukah	RT. 006/RW. 001	Tempat Tinggal	126
12.30.18.08.1018	Kusdi	RT. 006/RW. 001	Tempat Tinggal	89
12.30.18.08.1019	Nasir	RT. 006/RW. 001	Tempat Tinggal	86
12.30.18.08.1020	Abd. Ajis	RT. 006/RW. 001	Tempat Tinggal	826
12.30.18.08.1021	Nasrun	RT. 006/RW. 001	Tempat Tinggal	394
12.30.18.08.1022	Sulika	RT. 006/RW. 001	Tempat Tinggal	1162
12.30.18.08.1023	Hoirul Anam	RT. 006/RW. 001	Tempat Tinggal	118
12.30.18.08.1024	Solkan Akodir	RT. 006/RW. 001	Tempat Tinggal	124
12.30.18.08.1025	Siti Latifah	RT. 006/RW. 001	Tanam-tanaman	156
12.30.18.08.1026	Siyamah	RT. 006/RW. 001	Tanam-tanaman	348
12.30.18.08.1027	Agung	RT. 006/RW. 001	Tanam-tanaman	182
12.30.18.08.1028	Sanab	RT. 006/RW. 001	Tempat Tinggal	213
12.30.18.08.1029	Siti Mutmainah	RT. 006/RW. 001	Tempat Tinggal	153
12.30.18.08.1030	Supartin	RT. 006/RW. 001	Tempat Tinggal	156
12.30.18.08.1031	Tarmuji	RT. 006/RW. 001	Tanaman Padi	321
12.30.18.08.1032	Mariya Ulfa	RT. 006/RW. 001	Tempat Tinggal	350
12.30.18.08.1033	Solichati	RT. 006/RW. 001	Tanam-tanaman	0
12.30.18.08.1034	Supartin	RT. 006/RW. 001	Tanam-tanaman	514
12.30.18.08.1035	Siti Mutmainah	RT. 006/RW. 001	Tanam-tanaman	695
12.30.18.08.1036	Ngateman	RT. 006/RW. 001	Tanam-tanaman	1435
12.30.18.08.1037	Tarmudji	RT. 006/RW. 001	Tanam-tanaman	1414
12.30.18.08.1038	Kaselan	RT. 006/RW. 001	Jagung	652
12.30.18.08.1039	Suparti	RT. 006/RW. 001	Tanam-tanaman	701
12.30.18.08.1040	Agus Supodo	RT. 006/RW. 001	Tanaman Padi	1378
12.30.18.08.1041	Suparman	RT. 006/RW. 001	Tanaman Padi	1162
12.30.18.08.1042	Suparman	RT. 006/RW. 001	Tanaman Padi	915
12.30.18.08.1043	Sapari	RT. 006/RW. 001	Tanam-tanaman	849
12.30.18.08.1044	Suparman Ngateman	RT. 006/RW. 001	Tanaman Padi	485
12.30.18.08.1045	Kamat	RT. 004/RW. 001	Tanam-tanaman	118
12.30.18.08.1046	Rupiah	RT. 004/RW. 001	Tanam-tanaman	118
12.30.18.08.1047	Parti	RT. 004/RW. 001	Tanam-tanaman	102
12.30.18.08.1048	Siswanto	RT. 004/RW. 001	Tanam-tanaman	1049
12.30.18.08.1049	Agus Supodo	RT. 004/RW. 001	Tempat Tinggal	450
12.30.18.08.1050	Kasbi	RT. 004/RW. 001	Tanam-tanaman	722
12.30.18.08.1051	Siamah	RT. 004/RW. 001	Tanam-tanaman	1775
12.30.18.08.1052	Aris Hidayat	RT. 004/RW. 001	Tanam-tanaman	1002
12.30.18.08.1053	Semah B. Suwati	RT. 004/RW. 001	Ubi Singkong	166
12.30.18.08.1054	Abdul Rojak	RT. 004/RW. 001	Tempat Tinggal	270
12.30.18.08.1055	Sofiyah	RT. 004/RW. 001	Tanam-tanaman	786
12.30.18.08.1056	Wajib	RT. 004/RW. 001	Tanaman Padi	878
12.30.18.08.1057	Kamat	RT. 004/RW. 001	Tanam-tanaman	365
12.30.18.08.1058	Rupiah	RT. 004/RW. 001	Tanam-tanaman	411
12.30.18.08.1059	Sampan	RT. 004/RW. 001	Tanam-tanaman	387

12.30.18.08.1060	Romdah	RT. 004/RW. 001	Tempat Tinggal	242
12.30.18.08.1061	Siswanto	RT. 004/RW. 001	Tempat Tinggal	112
12.30.18.08.1062	Abdul Rojak	RT. 004/RW. 001	Tanam-tanaman	160
12.30.18.08.1063	Abdul Rojak	RT. 004/RW. 001	Tanam-tanaman	2295
12.30.18.08.1064	Ngatiyah	RT. 004/RW. 001	Tempat Tinggal	113
12.30.18.08.1065	Semah B. Suwrah	RT. 004/RW. 001	Jagung	525
12.30.18.08.1066	Jaudi	RT. 004/RW. 001	Tempat Tinggal	209
12.30.18.08.1067	Khos'un	RT. 004/RW. 001	Tempat Tinggal	357
12.30.18.08.1068	Jaudi	RT. 004/RW. 001	Tempat Tinggal	653
12.30.18.08.1069	Pa'is	RT. 004/RW. 001	Tempat Tinggal	360
12.30.18.08.1070	Sonan	RT. 004/RW. 001	Tempat Tinggal	156
12.30.18.08.1071	Fatonah	RT. 004/RW. 001	Tempat Tinggal	136
12.30.18.08.1072	Sukarno	RT. 004/RW. 001	Tempat Tinggal	227
12.30.18.08.1073	Karimin	RT. 004/RW. 001	Tempat Tinggal	70
12.30.18.08.1074	Nasirun	RT. 004/RW. 001	Tempat Tinggal	59
12.30.18.08.1075	Setiyowati	RT. 004/RW. 001	Tempat Tinggal	146
12.30.18.08.1076	Imronah	RT. 004/RW. 001	Tempat Tinggal	159
12.30.18.08.1077	Suparmi	RT. 004/RW. 001	Tempat Tinggal	168
12.30.18.08.1078	Sulikha	RT. 004/RW. 001	Tempat Tinggal	113
12.30.18.08.1079	Ichwan	RT. 004/RW. 001	Tempat Tinggal	136
12.30.18.08.1080	Semi	RT. 004/RW. 001	Tempat Tinggal	133
12.30.18.08.1081	Roisah	RT. 004/RW. 001	Tempat Tinggal	183
12.30.18.08.1082	Khoirul Umah	RT. 004/RW. 001	Tempat Tinggal	122
12.30.18.08.1083	Siti Zulaikha	RT. 004/RW. 001	Tempat Tinggal	162
12.30.18.08.1084	Romdah	RT. 004/RW. 001	Tempat Tinggal	300
12.30.18.08.1085	Romdah	RT. 004/RW. 001	Tempat Tinggal	281
12.30.18.08.1086	Sujak	RT. 004/RW. 001	Tempat Tinggal	67
12.30.18.08.1087	Solikati	RT. 004/RW. 001	Tempat Tinggal	52
12.30.18.08.1088	Siti	RT. 004/RW. 001	Tempat Tinggal	45
12.30.18.08.1089	Twi	RT. 004/RW. 001	Tempat Tinggal	52
12.30.18.08.1090	Sariyani	RT. 004/RW. 001	Tempat Tinggal	52
12.30.18.08.1091	Lisa'ada	RT. 004/RW. 001	Tempat Tinggal	139
12.30.18.08.1092	A. Rokhimin	RT. 004/RW. 001	Tempat Tinggal	109
12.30.18.08.1093	Al-Komaro	RT. 004/RW. 001	Tempat Tinggal	81
12.30.18.08.1094	Uliari	RT. 004/RW. 001	Tempat Tinggal	120
12.30.18.08.1095	Arba'i	RT. 004/RW. 001	Tempat Tinggal	139
12.30.18.08.1096	Ichwan	RT. 004/RW. 001	Tempat Tinggal	77
12.30.18.08.1097	Romdah	RT. 004/RW. 001	Tempat Tinggal	260
12.30.18.08.1098	Roikhatul Jana	RT. 004/RW. 001	Tempat Tinggal	232
12.30.18.08.1099	Roudhotul Jahro	RT. 004/RW. 001	Tempat Tinggal	284
12.30.18.08.1100	M Sulam Samsul	RT. 004/RW. 001	Tempat Tinggal	357
12.30.18.08.1101	Dulajib	RT. 002/RW. 001	Tempat Tinggal	915
12.30.18.08.1102	Kumakyah	RT. 002/RW. 001	Tempat Tinggal	145
12.30.18.08.1103	Halimah	RT. 002/RW. 001	Tempat Tinggal	353
12.30.18.08.1104	Abd Lajib	RT. 002/RW. 001	Tempat Tinggal	192
12.30.18.08.1105	T A M A T	RT. 002/RW. 001	Tempat Tinggal	193
12.30.18.08.1106	Solikati	RT. 002/RW. 001	Tempat Tinggal	130
12.30.18.08.1107	Latip	RT. 002/RW. 001	Tempat Tinggal	133
12.30.18.08.1108	Solikati	RT. 002/RW. 001	Tempat Tinggal	142
12.30.18.08.1109	Jumakyah	RT. 002/RW. 001	Tempat Tinggal	112
12.30.18.08.1110	Gimah	RT. 002/RW. 001	Tempat Tinggal	973
12.30.18.08.1111	Tamat	RT. 002/RW. 001	Tempat Tinggal	201
12.30.18.08.1112	Muhamad Muslih	RT. 002/RW. 001	Tempat Tinggal	208
12.30.18.08.1113	Siti Aminah	RT. 002/RW. 001	Tempat Tinggal	214
12.30.18.08.1114	Hamid Doloh	RT. 002/RW. 001	Tempat Tinggal	174
12.30.18.08.1115	Muslikha	RT. 002/RW. 001	Degang	232
12.30.18.08.1116	Sukirto	RT. 002/RW. 001	Tempat Tinggal	144
12.30.18.08.1117	Susmi'Ali	RT. 002/RW. 001	Tempat Tinggal	145
12.30.18.08.1118	Nasrukha	RT. 002/RW. 001	Tempat Tinggal	254

12.30.18.08.1119	Abdul Rojak	RT. 002/RW. 001	Tempat Tinggal	236
12.30.18.08.1120	Samsul Arifin	RT. 002/RW. 001	Tempat Tinggal	178
12.30.18.08.1121	Saudah	RT 002/RW 001	Tempat Tinggal	157
12.30.18.08.1122	Unifa	RT 002/RW 001	Tempat Tinggal	94
12.30.18.08.1123	Buchori	RT. 002/RW. 001	Tempat Tinggal	249
12.30.18.08.1124	Sunariya	RT. 002/RW. 001	Tempat Tinggal	132
12.30.18.08.1125	Masri'Ah	RT. 002/RW. 001	Tempat Tinggal	138
12.30.18.08.1126	Mutmainnah	RT. 002/RW. 001	Tempat Tinggal	389
12.30.18.08.1127	Tidak Dikenal	RT. 000/RW. 000 Blok-02	Tanaman Padi	3182
12.30.18.08.1128	Khalimah	RT. 001/RW. 001	Tanaman Padi	1523
12.30.18.08.1129	Riduwan	RT. 001/RW. 001	Tanaman Padi	290
12.30.18.08.1130	Siannan	RT 001/RW. 001	Tanaman Padi	2662
12.30.18.08.1131	Rokaya	RT 001/RW. 001	Tanaman Padi	597
12.30.18.08.1132	Salim	RT 001/RW. 001	Tanaman Padi	476
12.30.18.08.1133	Junayah	RT 001/RW. 001	Tanaman Padi	237
12.30.18.08.1134	Riduwan	RT. 001/RW. 001	Tanaman Padi	446
12.30.18.08.1135	Salem	RT. 001/RW. 001	Tanam-tanaman	511
12.30.18.08.1136	Danp	RT. 001/RW. 001	Tanam-tanaman	162
12.30.18.08.1137	Salim	RT 001/RW. 001	Tanaman Padi	586
12.30.18.08.1138	Ngatiah	RT. 001/RW. 001	Tempat Tinggal	249
12.30.18.08.1139	Shodikin	RT 001/RW. 001	Tanaman Padi	266
12.30.18.08.1140	Ida Nurani	RT. 001/RW. 001	Tanaman Padi	16
12.30.18.08.1141	H Yusup	RT. 001/RW. 001	Tanaman Padi	3171
12.30.18.08.1142	Sutriyanah	RT. 001/RW. 001	Tanaman Padi	1619
12.30.18.08.1143	Samawi	RT 001/RW. 001	Tanaman Padi	1875
12.30.18.08.1144	Nasiah	RT 001/RW. 001	Tanaman Padi	528
12.30.18.08.1145	Rohmat	RT. 001/RW. 001	Tanaman Padi	148
12.30.18.08.1146	Jasmi	RT 001/RW. 001	Tanaman Padi	1080
12.30.18.08.1147	Kuma'idah	RT 001/RW. 001	Tempat Tinggal	506
12.30.18.08.1148	Suhud	RT 001/RW. 001	Tanaman Padi	486
12.30.18.08.1149	Sholokun	RT 001/RW. 001	Tempat Tinggal	95
12.30.18.08.1150	Liana	RT. 001/RW. 001	Tempat Tinggal	95
12.30.18.08.1151	Slamet	RT. 001/RW. 001	Tempat Tinggal	555
12.30.18.08.1152	Atim	RT 001/RW. 001	Tempat Tinggal	179
12.30.18.08.1153	Sunaryyah	RT 001/RW. 001	Tempat Tinggal	177
12.30.18.08.1154	Kholil	RT 001/RW. 001	Tanaman Padi	462
12.30.18.08.1155	Ngatun	RT 001/RW. 001	Tanaman Padi	2060
12.30.18.08.1156	Slamet	RT 001/RW. 001	Tanam-tanaman	310
12.30.18.08.1157	Jasmi	RT 001/RW. 001	Tanam-tanaman	590
12.30.18.08.1158	Suhud	RT 001/RW. 001	Tanam-tanaman	218
12.30.18.08.1159	Juwatin	RT 001/RW. 001	Tanaman Padi	516
12.30.18.08.1160	Mislun	RT 001/RW. 001	Tanaman Padi	390
12.30.18.08.1161	Dasrun	RT 001/RW. 001	Tanaman Padi	546
12.30.18.08.1162	Al Mustofa	RT 001/RW. 001	Tanaman Padi	253
12.30.18.08.1163	Lianah	RT 001/RW. 001	Tanaman Padi	332
12.30.18.08.1164	Samat	RT. 001/RW. 001	Tanaman Padi	632
12.30.18.08.1165	Hibah	RT 001/RW. 001	Tempat Tinggal	135
12.30.18.08.1166	Jasmani	RT 001/RW. 001	Tempat Tinggal	307
12.30.18.08.1167	Kuma'idah	RT. 001/RW. 001	Tempat Tinggal	307
12.30.18.08.1168	Piani	RT 001/RW. 001	Tempat Tinggal	218
12.30.18.08.1169	Matasim	RT 001/RW. 001	Tempat Tinggal	269
12.30.18.08.1170	Raw	RT. 001/RW. 001	Tempat Tinggal	244
12.30.18.08.1171	Juan	RT. 001/RW. 001	Dagang	90
12.30.18.08.1172	Atim	RT. 001/RW. 001	Tempat Tinggal	89
12.30.18.08.1173	Misdi	RT. 001/RW. 001	Tempat Tinggal	93
12.30.18.08.1174	Supardi	RT. 001/RW. 001	Tempat Tinggal	147
12.30.18.08.1175	Khopsah	RT. 001/RW. 001	Dagang	94
12.30.18.08.1176	Sumi	RT. 001/RW. 001	Tempat Tinggal	444
12.30.18.08.1177	Samat	RT. 001/RW. 001	Tempat Tinggal	174

12.30.18.08.1178	Miadi	RT. 001/RW. 001	Tempat Tinggal	212
12.30.18.08.1179	Stamet	RT. 001/RW. 001	Tempat Tinggal	208
12.30.18.08.1180	Sarto	RT. 001/RW. 001	Tempat Tinggal	249
12.30.18.08.1181	Satuah	RT. 001/RW. 001	Tempat Tinggal	250
12.30.18.08.1182	Sripah	RT. 001/RW. 001	Tempat Tinggal	274
12.30.18.08.1183	Hasipan	RT. 001/RW. 001	Tempat Tinggal	124
12.30.18.08.1184	Juwari	RT. 001/RW. 001	Tempat Tinggal	107
12.30.18.08.1185	Kuma'idah	RT. 001/RW. 001	Tempat Tinggal	614
12.30.18.08.1186	Hasipah	RT. 001/RW. 001	Tempat Tinggal	596
12.30.18.08.1187	Sarto	RT. 001/RW. 001	Tempat Tinggal	218
12.30.18.08.1188	Satuah	RT. 001/RW. 001	Tempat Tinggal	277
12.30.18.08.1189	Salim	RT. 001/RW. 001	Tempat Tinggal	326
12.30.18.08.1190	Sariat	RT. 001/RW. 001	Tempat Tinggal	631
12.30.18.08.1191	Peer'n	RT. 001/RW. 001	Tempat Tinggal	974
12.30.18.08.1192	Salamin	RT. 001/RW. 001	Tempat Tinggal	896
12.30.18.08.1193	Tiarah	RT. 001/RW. 001	Tempat Tinggal	649
12.30.18.08.1194	Semo	RT. 001/RW. 001	Tempat Tinggal	2326
12.30.18.08.1195	Sumi	RT. 001/RW. 001	Tempat Tinggal	0
12.30.18.08.1196	Hartono	RT. 001/RW. 001	Tempat Ibadah	426
12.30.18.08.1197	Sholikun	RT. 001/RW. 001	Tempat Tinggal	195
12.30.18.08.1198	Junayah	RT. 001/RW. 001	Tempat Tinggal	294
12.30.18.08.1199	Susana	RT. 001/RW. 001	Tempat Tinggal	140
12.30.18.08.1200	Dasim	RT. 003/RW. 001	Tempat Tinggal	689
12.30.18.08.1201	Samah	RT. 003/RW. 001	Tempat Tinggal	127
12.30.18.08.1202	Siti Aminah	RT. 003/RW. 001	Tempat Tinggal	271
12.30.18.08.1203	Moh Suwarno	RT. 003/RW. 001	Tempat Tinggal	145
12.30.18.08.1204	Mukhamad Yasin	RT. 003/RW. 001	Tempat Tinggal	150
12.30.18.08.1205	Imam Supri	RT. 003/RW. 001	Tempat Tinggal	371
12.30.18.08.1206	Abdullah	RT. 003/RW. 001	Tempat Tinggal	376
12.30.18.08.1207	Abd Rohman	RT. 003/RW. 001	Tempat Tinggal	297
12.30.18.08.1208	Riamah	RT. 003/RW. 001	Tempat Tinggal	412
12.30.18.08.1209	Ans Hidayat	RT. 003/RW. 001	Tempat Tinggal	689
12.30.18.08.1210	Jitun	RT. 003/RW. 001	Tempat Ibadah	151
12.30.18.08.1211	Suhud	RT. 003/RW. 001	Tempat Tinggal	1843
12.30.18.08.1212	Rohmad	RT. 003/RW. 001	Tempat Tinggal	1027
12.30.18.08.1213	Nasiyah	RT. 003/RW. 001	Tempat Tinggal	1359
12.30.18.08.1214	Sutrianah	RT. 002/RW. 001	Tanam-tanaman	1490
12.30.18.08.1215	Jasmi	RT. 002/RW. 001	Tanam-tanaman	593
12.30.18.08.1216	Abd Salam	RT. 003/RW. 001	Tempat Tinggal	856
12.30.18.08.1217	Mujiati	RT. 003/RW. 001	Tempat Tinggal	3407
12.30.18.08.1218	Santun	RT. 003/RW. 001	Tanaman Padi	3469
12.30.18.08.1219	Salem	RT. 003/RW. 001	Tanaman Padi	1015
12.30.18.08.1220	Stamet	RT. 003/RW. 001	Tanam-tanaman	138
12.30.18.08.1221	Asik	RT. 002/RW. 001	Tanam-tanaman	1021
12.30.18.08.1222	Matjani	RT. 002/RW. 001	Tanam-tanaman	1278
12.30.18.08.1223	Solikati	RT. 002/RW. 001	Tanam-tanaman	480
12.30.18.08.1224	Jumakyah	RT. 002/RW. 001	Tanam-tanaman	486
12.30.18.08.1225	Shokhibat	RT. 003/RW. 001	Tanam-tanaman	437
12.30.18.08.1226	Latip	RT. 003/RW. 001	Tanam-tanaman	508
12.30.18.08.1227	Jamhari	RT. 003/RW. 001	Tanam-tanaman	1513
12.30.18.08.1228	Abd. Lajib	RT. 003/RW. 001	Tanam-tanaman	953
12.30.18.08.1229	Ngatiyah	RT. 003/RW. 001	Jagung	859
12.30.18.08.1230	Asik	RT. 003/RW. 001	Jagung	1237
12.30.18.08.1231	Salem	RT. 003/RW. 001	Tanam-tanaman	174
12.30.18.08.1232	Abdullah	RT. 003/RW. 001	Tanam-tanaman	810
12.30.18.08.1233	Siti Romlah	RT. 003/RW. 001	Ubi Singkong	213
12.30.18.08.1234	Akhmad	RT. 003/RW. 001	Tempat Tinggal	513
12.30.18.08.1235	Imam	RT. 003/RW. 001	Tempat Tinggal	477
12.30.18.08.1236	Djaid	RT. 003/RW. 001	Tempat Tinggal	174

12.30.18.08.1237	Riyannah	RT. 003/RW. 001	Tempat Tinggal	147
12.30.18.08.1238	Atm	RT. 003/RW. 001	Tempat Tinggal	288
12.30.18.08.1239	Asiyah	RT. 003/RW. 001	Tempat Tinggal	194
12.30.18.08.1240	Jum'at	RT. 003/RW. 001	Tempat Tinggal	162
12.30.18.08.1241	Syafi'i	RT. 003/RW. 001	Tanam-tanaman	3237
12.30.18.08.1242	Nawryah	RT. 003/RW. 001	Tempat Tinggal	7290
12.30.18.08.1243	Jum'ati	RT. 003/RW. 001	Tempat Tinggal	94
12.30.18.08.1244	Unfah	RT. 003/RW. 001	Tempat Tinggal	161
12.30.18.08.1245	Musyarofah	RT. 003/RW. 001	Tempat Tinggal	144
12.30.18.08.1246	M. Soleh	RT. 003/RW. 001	Tempat Tinggal	112
12.30.18.08.1247	Kudayah	RT. 003/RW. 001	Tanam-tanaman	372
12.30.18.08.1248	Rawi	RT. 003/RW. 001	Tanam-tanaman	283
12.30.18.08.1249	Ngatemin	RT. 003/RW. 001	Tempat Tinggal	235
12.30.18.08.1250	Lianah	RT. 003/RW. 001	Tempat Tinggal	126
12.30.18.08.1251	Sariyati	RT. 005/RW. 001	Tempat Tinggal	338
12.30.18.08.1252	Sapari	RT. 005/RW. 001	Tempat Tinggal	127
12.30.18.08.1253	W A J I B	RT. 005/RW. 001	Tempat Tinggal	120
12.30.18.08.1254	Jumayyah	RT. 005/RW. 001	Tempat Tinggal	100
12.30.18.08.1255	Kaliyah	RT. 005/RW. 001	Tempat Tinggal	273
12.30.18.08.1256	Romdah	RT. 005/RW. 001	Tempat Tinggal	231
12.30.18.08.1257	Afride	RT. 005/RW. 001	Tempat Tinggal	695
12.30.18.08.1258	Mafukha	RT. 005/RW. 001	Tempat Tinggal	287
12.30.18.08.1259	Kasiatun	RT. 005/RW. 001	Tempat Tinggal	283
12.30.18.08.1260	Sukarti	RT. 005/RW. 001	Dagang	188
12.30.18.08.1261	Moh Kambali	RT. 005/RW. 001	Tempat Tinggal	186
12.30.18.08.1262	Mislan	RT. 005/RW. 001	Tempat Tinggal	379
12.30.18.08.1263	Patmah	RT. 005/RW. 001	Tempat Tinggal	536
12.30.18.08.1264	Khoiriyah	RT. 005/RW. 001	Tempat Tinggal	134
12.30.18.08.1265	Kumroti	RT. 005/RW. 001	Tempat Tinggal	135
12.30.18.08.1266	Ni'Amah	RT. 005/RW. 001	Tempat Tinggal	147
12.30.18.08.1267	K A M R I	RT. 005/RW. 001	Tanam-tanaman	54
12.30.18.08.1268	Kadim	RT. 005/RW. 001	Tanam-tanaman	54
12.30.18.08.1269	Sotikin	RT. 005/RW. 001	Tempat Tinggal	216
12.30.18.08.1270	Zainal	RT. 005/RW. 001	Tempat Tinggal	215
12.30.18.08.1271	Kamat	RT. 005/RW. 001	Tempat Tinggal	168
12.30.18.08.1272	Rupiyah	RT. 005/RW. 001	Tempat Tinggal	146
12.30.18.08.1273	Parti	RT. 005/RW. 001	Tempat Tinggal	124
12.30.18.08.1274	Sutik	RT. 005/RW. 001	Tempat Tinggal	128
12.30.18.08.1275	Maimunah	RT. 005/RW. 001	Tempat Tinggal	168
12.30.18.08.1276	Liana	RT. 005/RW. 001	Dagang	158
12.30.18.08.1277	Kapinah	RT. 005/RW. 001	Tempat Tinggal	167
12.30.18.08.1278	Sapiyah	RT. 005/RW. 001	Tempat Tinggal	55
12.30.18.08.1279	Sarwati	RT. 005/RW. 001	Tanam-tanaman	58
12.30.18.08.1280	Siyamah	RT. 005/RW. 001	Tanam-tanaman	54
12.30.18.08.1281	Syafi'i	RT. 005/RW. 001	Tanam-tanaman	56
12.30.18.08.1282	Syafi'i	RT. 005/RW. 001	Tanam-tanaman	2142
12.30.18.08.1283	Rukayah	RT. 005/RW. 001	Tempat Tinggal	2976
12.30.18.08.1284	Mafukah	RT. 005/RW. 001	Tanam-tanaman	712
12.30.18.08.1285	Chasan Hussen	RT. 005/RW. 001	Tanam-tanaman	622
12.30.18.08.1286	Sapi'i	RT. 005/RW. 001	Tanam-tanaman	632
12.30.18.08.1287	Ngatun	RT. 005/RW. 001	Tanam-tanaman	1987
12.30.18.08.1288	Damat	RT. 005/RW. 001	Tanam-tanaman	959
12.30.18.08.1289	B A R I	RT. 005/RW. 001	Tempat Tinggal	1241
12.30.18.08.1290	Makam Umum	RT. 005/RW. 001	Kuburan	900
12.30.18.08.1291	Sugiono	RT. 005/RW. 002 Ji. Sunan Ampel	Tempat Tinggal	72
12.30.18.08.1292	Suci Winarsih	RT. 005/RW. 002 Ji. Sunan Ampel	Tempat Tinggal	60
12.30.18.08.1293	P A R N I	RT. 005/RW. 002 Ji. Sunan Ampel	Tempat Tinggal	46
12.30.18.08.1294	Wari	RT. 005/RW. 002 Ji. Sunan Ampel	Tempat Tinggal	46
12.30.18.08.1295	Selamet	RT. 005/RW. 002 Ji. Sunan Ampel	Tempat Tinggal	47

12.30.18.08.1296	Sutris	RT. 005/RW. 002 Jl. Sunan Ampel	Tempat Tinggal	80
12.30.18.08.1297	Sumbang	RT. 005/RW. 002 Jl. Sunan Ampel	Tempat Tinggal	85
12.30.18.08.1298	Sumar	RT. 005/RW. 002 Jl. Sunan Ampel	Tempat Tinggal	274
12.30.18.08.1299	Sri Rokemah	RT. 005/RW. 002 Jl. Sunan Ampel	Tempat Tinggal	171
12.30.18.08.1300	Supaman	RT. 005/RW. 002 Jl. Sunan Ampel	Tanam-tanaman	398
12.30.18.08.1301	A S I K	RT. 005/RW. 002 Jl. Sunan Ampel	Tempat Tinggal	443
12.30.18.08.1302	R A T I	RT. 005/RW. 002 Jl. Sunan Ampel	Tempat Tinggal	71
12.30.18.08.1303	Supiah	RT. 005/RW. 002 Jl. Sunan Ampel	Tempat Tinggal	190
12.30.18.08.1304	Jiamah	RT. 005/RW. 002 Jl. Sunan Ampel	Tanam-tanaman	91
12.30.18.08.1305	Jiamah	RT. 005/RW. 002 Jl. Sunan Ampel	Tanam-tanaman	136
12.30.18.08.1306	Supiah	RT. 005/RW. 002 Jl. Sunan Ampel	Tanam-tanaman	138
12.30.18.08.1307	Barnawi	RT. 005/RW. 002 Jl. Sunan Ampel	Tempat Tinggal	2252
12.30.18.08.1308	M I S D I	RT. 005/RW. 002 Jl. Sunan Ampel	Tempat Tinggal	186
12.30.18.08.1309	A S I K	RT. 005/RW. 002 Jl. Sunan Ampel	Tempat Tinggal	268
12.30.18.08.1310	Ngateman	RT. 005/RW. 002 Jl. Sunan Ampel	Tempat Tinggal	2136
12.30.18.08.1311	Kasri	RT. 005/RW. 002 Jl. Sunan Ampel	Tempat Tinggal	88
12.30.18.08.1312	Juma'Ya	RT. 005/RW. 002 Jl. Sunan Ampel	Tempat Tinggal	160
12.30.18.08.1313	Juma'Ati	RT. 005/RW. 002 Jl. Sunan Ampel	Tempat Tinggal	260
12.30.18.08.1314	Satuni	RT. 005/RW. 002 Jl. Sunan Ampel	Tanam-tanaman	262
12.30.18.08.1315	Paimi	RT. 005/RW. 002 Jl. Sunan Ampel	Tanam-tanaman	255
12.30.18.08.1316	Juma'Atun	RT. 005/RW. 002 Jl. Sunan Ampel	Tempat Tinggal	194
12.30.18.08.1317	Sumati	RT. 005/RW. 002 Jl. Sunan Ampel	Tempat Tinggal	210
12.30.18.08.1318	Suryah	RT. 005/RW. 002 Jl. Sunan Ampel	Tempat Tinggal	227
12.30.18.08.1319	Umroti	RT. 005/RW. 002 Jl. Sunan Ampel	Tempat Tinggal	660
12.30.18.08.1320	Mukayah	RT. 005/RW. 002 Jl. Sunan Ampel	Tempat Tinggal	219
12.30.18.08.1321	Juma'Inah	RT. 005/RW. 002 Jl. Sunan Ampel	Tempat Tinggal	164
12.30.18.08.1322	Kaselan Sakur	RT. 005/RW. 002 Jl. Sunan Ampel	Tempat Tinggal	287
12.30.18.08.1323	Samlawi	RT. 005/RW. 002 Jl. Sunan Ampel	Tempat Tinggal	387
12.30.18.08.1324	Wakaf	RT. 005/RW. 002 Jl. Sunan Ampel	Tempat Tinggal	180
12.30.18.08.1325	Samlawi	RT. 005/RW. 002 Jl. Sunan Ampel	Tanam-tanaman	123
12.30.18.08.1326	Lamat	RT. 005/RW. 002 Jl. Sunan Ampel	Tempat Tinggal	204
12.30.18.08.1327	Satukah	RT. 005/RW. 002 Jl. Sunan Ampel	Tanam-tanaman	263
12.30.18.08.1328	Matali	RT. 005/RW. 002 Jl. Sunan Ampel	Tanam-tanaman	126
12.30.18.08.1329	Makam	RT. 005/RW. 002 Jl. Sunan Ampel	Tanah Kosong	6655
12.30.18.08.1330	Siti Rokayah	RT. 005/RW. 002 Jl. Sunan Ampel	Tempat Tinggal	1827
12.30.18.08.1331	Saudah	RT. 005/RW. 002 Jl. Sunan Ampel	Tempat Tinggal	2057
12.30.18.08.1332	Mokh Ikhwan A/N N U Kecamatan Pakis	RT. 008/RW. 001	Ml "Sunan Ampel" dan TK Mustimat	383
12.30.18.08.1333	PKK	RT. 008/RW. 001	Tempat Tinggal	333
12.30.18.08.1334	Ahmad Fuzi	RT. 008/RW. 001 Sunan Ampel	Tempat Tinggal	403
12.30.18.08.1335	Sugianto	RT. 008/RW. 001 Sunan Ampel	Tempat Tinggal	406
12.30.18.08.1336	Sukardi	RT. 008/RW. 001 Sunan Ampel	Tempat Tinggal	338
12.30.18.08.1337	Tatik Misripah	RT. 008/RW. 001 Sunan Ampel	Tempat Tinggal	343
12.30.18.08.1338	M A R M I	RT. 008/RW. 001 Sunan Ampel	Tempat Tinggal	2004
12.30.18.08.1339	Sanali	RT. 008/RW. 001 Sunan Ampel	Tempat Tinggal	468
12.30.18.08.1340	R A W I	RT. 008/RW. 001 Sunan Ampel	Tempat Tinggal	268
12.30.18.08.1341	Tupah Ratni	RT. 008/RW. 001 Sunan Ampel	Tempat Tinggal	288
12.30.18.08.1342	Sarkup	RT. 008/RW. 001 Sunan Ampel	Tempat Tinggal	153
12.30.18.08.1343	Sri Bawon	RT. 008/RW. 001 Sunan Ampel	Tempat Tinggal	158
12.30.18.08.1344	Taspi/Ah	RT. 008/RW. 001 Sunan Ampel	Tanam-tanaman	243
12.30.18.08.1345	Dol Rohman	RT. 008/RW. 001 Sunan Ampel	Tempat Tinggal	113
12.30.18.08.1346	Ponri	RT. 008/RW. 001 Sunan Ampel	Tempat Tinggal	426
12.30.18.08.1347	Paini	RT. 008/RW. 001 Sunan Ampel	Tempat Tinggal	655
12.30.18.08.1348	Ponri	RT. 008/RW. 001 Sunan Ampel	Tanam-tanaman	267
12.30.18.08.1349	S A U R I	RT. 008/RW. 001 Sunan Ampel	Tempat Tinggal	52
12.30.18.08.1350	Saniyah	RT. 008/RW. 001 Sunan Ampel	Tempat Tinggal	277
12.30.18.08.1351	Safi	RT. 008/RW. 001 Sunan Ampel	Tanam-tanaman	510
12.30.18.08.1352	M. Askur	RT. 008/RW. 001 Sunan Ampel	Tanam-tanaman	417
12.30.18.08.1353	Juma'Ati	RT. 008/RW. 001 Sunan Ampel	Tanam-tanaman	65
12.30.18.08.1354	Satuni	RT. 008/RW. 001 Sunan Ampel	Tanam-tanaman	68

12.30.18.08.1355	P A I M I	RT. 008/RW. 001 Sunan Ampel	Tanam-tanaman	63
12.30.18.08.1356	Jali	RT. 004/RW. 002	Tempat Tinggal	602
12.30.18.08.1357	Armi dan Aminudin	RT. 004/RW. 002	Tempat Tinggal	249
12.30.18.08.1358	Machfut	RT. 004/RW. 002	Jagung	131
12.30.18.08.1359	Andri	RT. 004/RW. 002	Jagung	125
12.30.18.08.1360	Jinem	RT. 004/RW. 002	Tempat Tinggal	149
12.30.18.08.1361	Marsiti	RT. 004/RW. 002	Tempat Tinggal	68
12.30.18.08.1362	Supik	RT. 004/RW. 002	Tempat Tinggal	66
12.30.18.08.1363	Imam	RT. 004/RW. 002	Tempat Tinggal	135
12.30.18.08.1364	Sunyl	RT. 004/RW. 002	Tempat Tinggal	110
12.30.18.08.1365	Samali	RT. 004/RW. 002	Tempat Tinggal	110
12.30.18.08.1366	Jinem	RT. 004/RW. 002	Tempat Tinggal	128
12.30.18.08.1367	Suliat	RT. 004/RW. 002	Tempat Tinggal	121
12.30.18.08.1368	Kaselan	RT. 004/RW. 002	Tempat Tinggal	144
12.30.18.08.1369	Jatilah	RT. 004/RW. 002	Tempat Tinggal	396
12.30.18.08.1370	Langgar (Wahaf)	RT. 004/RW. 002	Tempat Ibadah	58
12.30.18.08.1371	Suraji	RT. 004/RW. 002	Tempat Tinggal	776
12.30.18.08.1372	Saryo dan Rusminah	RT. 004/RW. 002	Tempat Tinggal	805
12.30.18.08.1373	Sumami	RT. 004/RW. 002	Tempat Tinggal	137
12.30.18.08.1374	Mochamad Rokim dan Sulikah	RT. 004/RW. 002	Tempat Tinggal	130
12.30.18.08.1375	Jing Song	RT. 004/RW. 002	Pengerejin Kayu	567
12.30.18.08.1376	Buari	RT. 004/RW. 002	Tempat Tinggal	406
12.30.18.08.1377	Dul Rachman	RT. 004/RW. 002	Tempat Tinggal	343
12.30.18.08.1378	Dasrip dan Sijah	RT. 004/RW. 002	Tempat Tinggal	177
12.30.18.08.1379	Sri Bawon	RT. 004/RW. 002	Tempat Tinggal	317
12.30.18.08.1380	Ponasim	RT. 004/RW. 002	Tempat Tinggal	624
12.30.18.08.1381	T O M O	RT. 002/RW. 002	Tempat Tinggal	111
12.30.18.08.1382	Anom Subari	RT. 002/RW. 002	Tempat Tinggal	131
12.30.18.08.1383	R A S T I	RT. 002/RW. 002	Tempat Tinggal	175
12.30.18.08.1384	Yatemi	RT. 002/RW. 002	Tempat Tinggal	96
12.30.18.08.1385	Sugiati	RT. 002/RW. 002	Tempat Tinggal	75
12.30.18.08.1386	Sampun Dan Ngatiyah	RT. 002/RW. 002	Tempat Tinggal	212
12.30.18.08.1387	Wainah	RT. 002/RW. 002	Dagang	68
12.30.18.08.1388	W A R I	RT. 002/RW. 002	Tempat Tinggal	672
12.30.18.08.1389	P. Wari	RT. 002/RW. 002	Tempat Tinggal	123
12.30.18.08.1390	Mulyono	RT. 002/RW. 002	Tempat Tinggal	166
12.30.18.08.1391	Bakini	RT. 002/RW. 002	Tempat Tinggal	355
12.30.18.08.1392	Anom Subari	RT. 002/RW. 002	Tempat Tinggal	115
12.30.18.08.1393	Manali	RT. 002/RW. 002	Tempat Tinggal	67
12.30.18.08.1394	Ahmat	RT. 002/RW. 002	Tempat Tinggal	71
12.30.18.08.1395	Agus Supodo	RT. 002/RW. 002	Tempat Tinggal	825
12.30.18.08.1396	Jama'Ali	RT. 002/RW. 002	Tempat Tinggal	841
12.30.18.08.1397	Imam Budi Santoso	RT. 002/RW. 002	Tempat Tinggal	284
12.30.18.08.1398	Kastari	RT. 002/RW. 002	Tempat Tinggal	180
12.30.18.08.1399	Mistin	RT. 002/RW. 002	Tempat Tinggal	55
12.30.18.08.1400	Rapik Ani	RT. 002/RW. 002	Tempat Tinggal	160
12.30.18.08.1401	Samsul Arifin Dan Siti Cholifah	RT. 002/RW. 002	Tempat Tinggal	229
12.30.18.08.1402	Jumrati	RT. 002/RW. 002	Tempat Tinggal	127
12.30.18.08.1403	Mokh Ikhwan A/N N.U. Kecamatan Pakis	RT. 002/RW. 002	Tempat Tinggal	131
12.30.18.08.1404	Norikha	RT. 002/RW. 002	Tempat Tinggal	173
12.30.18.08.1405	Mustakim	RT. 002/RW. 002	Tempat Tinggal	147
12.30.18.08.1406	Miskur	RT. 002/RW. 002	Tempat Tinggal	126
12.30.18.08.1407	Mislam	RT. 002/RW. 002	Tempat Tinggal	207
12.30.18.08.1408	Purwoto	RT. 002/RW. 002	Tempat Tinggal	244
12.30.18.08.1409	Sabar	RT. 002/RW. 002	Tempat Tinggal	248
12.30.18.08.1410	Tuamah	RT. 002/RW. 002	Tempat Tinggal	1078
12.30.18.08.1411	H. Salamah	RT. 002/RW. 002	Tanah Kosong	1228
12.30.18.08.1412	Saiin	RT. 002/RW. 002	Tempat Tinggal	129
12.30.18.08.1413	Rokim	RT. 002/RW. 002	Tempat Tinggal	130

12.30.18.08.1411	Tasman	RT. 002/RW. 002	Tempat Tinggal	118
12.30.18.08.1415	Suwami	RT. 002/RW. 002	Dagang	118
12.30.18.08.1416	Suljadi	RT. 002/RW. 002	Tempat Tinggal	247
12.30.18.08.1417	Dodi Yusuf	RT. 002/RW. 002	Tempat Tinggal	146
12.30.18.08.1418	R E M U	RT. 002/RW. 002	Tempat Tinggal	157
12.30.18.08.1419	Sugiono	RT. 002/RW. 002	Tempat Tinggal	225
12.30.18.08.1420	W A R N O	RT. 002/RW. 002	Tempat Tinggal	151
12.30.18.08.1421	Sumarni	RT. 002/RW. 002	Dagang	60
12.30.18.08.1422	Mutmainah	RT. 002/RW. 002	Tempat Tinggal	60
12.30.18.08.1423	Maskuri	RT. 002/RW. 002	Tempat Tinggal	161
12.30.18.08.1424	Masrifah	RT. 002/RW. 002	Tempat Tinggal	161
12.30.18.08.1425	Ngadi	RT. 002/RW. 002	Tempat Tinggal	119
12.30.18.08.1426	Mas Wiryo Hadi	RT. 002/RW. 002	Tempat Tinggal	121
12.30.18.08.1427	Talim	RT. 002/RW. 002	Ubi Singkong	150
12.30.18.08.1428	Matali	RT. 003/RW. 002	Tanaman Padi	1045
12.30.18.08.1429	Kasiran	RT. 003/RW. 002	Dagang	157
12.30.18.08.1430	Sarijah	RT. 003/RW. 002	Tempat Tinggal	75
12.30.18.08.1431	Sahrul	RT. 003/RW. 002	Tempat Tinggal	671
12.30.18.08.1432	Aminah	RT. 003/RW. 002	Tempat Tinggal	286
12.30.18.08.1433	Pirman	RT. 003/RW. 002	Jagung	145
12.30.18.08.1434	P I A N I	RT. 003/RW. 002	Tempat Tinggal	880
12.30.18.08.1435	S A M A H	RT. 003/RW. 002	Jagung	236
12.30.18.08.1436	M. Askur	RT. 003/RW. 002	Tempat Tinggal	313
12.30.18.08.1437	Masripah	RT. 003/RW. 002	Tempat Tinggal	285
12.30.18.08.1438	Kati Dan Zaenal	RT. 003/RW. 002	Tempat Tinggal	361
12.30.18.08.1439	Pirman	RT. 003/RW. 002	Tempat Tinggal	289
12.30.18.08.1440	Siatin	RT. 003/RW. 002	Tempat Tinggal	374
12.30.18.08.1441	Misnah	RT. 003/RW. 002	Tempat Tinggal	514
12.30.18.08.1442	Arba'l	RT. 003/RW. 002	Ubi Singkong	976
12.30.18.08.1443	Supoyo	RT. 003/RW. 002	Tempat Tinggal	148
12.30.18.08.1444	Martono	RT. 003/RW. 002	Tempat Tinggal	117
12.30.18.08.1445	Sahlan	RT. 003/RW. 002	Tempat Tinggal	1969
12.30.18.08.1446	Moh. Said	RT. 003/RW. 002	Tanaman Padi	692
12.30.18.08.1447	Sahrul	RT. 003/RW. 002	Tanaman Padi	1694
12.30.18.08.1448	Kastari	RT. 003/RW. 002	Tempat Tinggal	226
12.30.18.08.1449	Tianah	RT. 003/RW. 002	Tempat Tinggal	115
12.30.18.08.1450	Kamini	RT. 003/RW. 002	Tempat Tinggal	156
12.30.18.08.1451	M. Wajib	RT. 003/RW. 002	Tempat Tinggal	197
12.30.18.08.1452	Lasemi	RT. 003/RW. 002	Tempat Tinggal	171
12.30.18.08.1453	Sugianto	RT. 003/RW. 002	Tempat Tinggal	296
12.30.18.08.1454	Riyati	RT. 003/RW. 002	Tempat Tinggal	133
12.30.18.08.1455	Paiyah	RT. 003/RW. 002	Dagang	141
12.30.18.08.1456	P I A N I	RT. 003/RW. 002	Tempat Tinggal	139
12.30.18.08.1457	S A N A H	RT. 003/RW. 002	Tempat Tinggal	444
12.30.18.08.1458	Masripah	RT. 003/RW. 002	Tempat Tinggal	2166
12.30.18.08.1459	Abdul Bari	RT. 003/RW. 002	Tempat Tinggal	690
12.30.18.08.1460	Nurwahid	RT. 003/RW. 002	Tempat Tinggal	81
12.30.18.08.1461	Siti Romelah	RT. 003/RW. 002	Tempat Tinggal	79
12.30.18.08.1462	Badriah	RT. 003/RW. 002	Tempat Tinggal	191
12.30.18.08.1463	Sanali	RT. 003/RW. 002	kelapa	237
12.30.18.08.1464	M. Askur	RT. 003/RW. 002	Jagung	1034
12.30.18.08.1465	Solichati	RT. 006/RW. 002	Tempat Tinggal	885
12.30.18.08.1466	S A M A N	RT. 006/RW. 002	Tempat Tinggal	795
12.30.18.08.1467	Lilik	RT. 006/RW. 002	Tempat Tinggal	197
12.30.18.08.1468	Sumniye	RT. 006/RW. 002	Tempat Tinggal	348
12.30.18.08.1469	Suwarti	RT. 006/RW. 002	Tempat Tinggal	95
12.30.18.08.1470	Jummaani	RT. 006/RW. 002	Tempat Tinggal	261
12.30.18.08.1471	Riyanto	RT. 006/RW. 002	Tempat Tinggal	266
12.30.18.08.1472	Ngatiyah	RT. 006/RW. 002	Tempat Tinggal	347

12.30.18.08.1473	GIONO	RT. 006/RW. 002	Tempat Tinggal	368
12.30.18.08.1474	Srijayati S.	RT. 006/RW. 002	Tempat Tinggal	215
12.30.18.08.1475	Muh Yasin	RT. 006/RW. 002	Tempat Tinggal	214
12.30.18.08.1476	TIMBUL	RT. 006/RW. 002	Tempat Tinggal	189
12.30.18.08.1477	Jama'Ali	RT. 006/RW. 002	Tempat Tinggal	218
12.30.18.08.1478	Misykur	RT. 006/RW. 002	Tempat Tinggal	125
12.30.18.08.1479	Suwarti	RT. 006/RW. 002	Jagung	137
12.30.18.08.1480	SARIATI	RT. 006/RW. 002	Tempat Tinggal	123
12.30.18.08.1481	JAMAN	RT. 006/RW. 002	Jagung	879
12.30.18.08.1482	Rochmad	RT. 006/RW. 002	Tempat Tinggal	425
12.30.18.08.1483	Solikah	RT. 006/RW. 002	Tempat Tinggal	322
12.30.18.08.1484	Da'Amah	RT. 006/RW. 002	Tempat Tinggal	286
12.30.18.08.1485	MIRAN	RT. 006/RW. 002	kelapa	221
12.30.18.08.1486	Mustakim	RT. 006/RW. 002	Tempat Tinggal	89
12.30.18.08.1487	SANA H	RT. 006/RW. 002	Tempat Tinggal	300
12.30.18.08.1488	Tanah Bongkok	RT. 000/RW. 000 Blok 4	Tanaman Padi	18832
12.30.18.08.1489	Marni	RT. 000/RW. 000 Blok 4	Tanam-tanaman	952
12.30.18.08.1490	Ginten	RT. 000/RW. 000 Blok 4	Tanam-tanaman	1006
12.30.18.08.1491	Sholikhin	RT. 000/RW. 000 Blok 4	Tanam-tanaman	230
12.30.18.08.1492	Asminah	RT. 000/RW. 000 Blok 4	Tanam-tanaman	197
12.30.18.08.1493	Jumini	RT. 000/RW. 000 Blok 4	Tanam-tanaman	236
12.30.18.08.1494	Solichati	RT. 000/RW. 000 Blok 4	Tanam-tanaman	1441
12.30.18.08.1495	Aseman	RT. 000/RW. 000 Blok 4	Tanam-tanaman	1760
12.30.18.08.1496	Tidak Dikenal	RT. 000/RW. 000 Blok 4	Tanaman Padi	2112
12.30.18.08.1497	Kasiyati	RT. 000/RW. 000 Blok 4	Tanaman Padi	476
12.30.18.08.1498	Kaselan	RT. 000/RW. 000 Blok 4	Tanaman Padi	487
12.30.18.08.1499	Japar	RT. 000/RW. 000 Blok 4	Tanaman Padi	513
12.30.18.08.1500	Dannah	RT. 000/RW. 000 Blok 4	Tanaman Padi	532
12.30.18.08.1501	Sarimah	RT. 000/RW. 000 Blok 4	Tanam-tanaman	549
12.30.18.08.1502	Riyani	RT. 000/RW. 000 Blok 4	Tanaman Padi	711
12.30.18.08.1503	Senan Wahyudi	RT. 000/RW. 000 Blok 4	Tanam-tanaman	609
12.30.18.08.1504	Solichati	RT. 000/RW. 000 Blok 4	Tanam-tanaman	519
12.30.18.08.1505	Samah	RT. 000/RW. 000 Blok 4	Tanam-tanaman	369
12.30.18.08.1506	Ngatipah	RT. 000/RW. 000 Blok 4	Tanam-tanaman	1935
12.30.18.08.1507	Sarun	RT. 000/RW. 000 Blok 4	Tanaman Padi	1403
12.30.18.08.1508	Ngatomi	RT. 000/RW. 000 Blok 4	Tanam-tanaman	1468
12.30.18.08.1509	Ponasi	RT. 000/RW. 000 Blok 4	Tanaman Padi	1427
12.30.18.08.1510	Giono	RT. 000/RW. 000 Blok 4	Tanaman Padi	749
12.30.18.08.1511	Timbul	RT. 000/RW. 000 Blok 4	Tanaman Padi	1198
12.30.18.08.1512	Mulikah	RT. 000/RW. 000 Blok 4	Tanaman Padi	760
12.30.18.08.1513	Timbul	RT. 000/RW. 000 Blok 4	Tanam-tanaman	472
12.30.18.08.1514	Nurzanah	RT. 000/RW. 000 Blok 4	Tanam-tanaman	536
12.30.18.08.1515	Sardi	RT. 000/RW. 000 Blok 4	Tanam-tanaman	741
12.30.18.08.1516	Hj Maimunah	RT. 000/RW. 000 Blok 4	Tanam-tanaman	1323
12.30.18.08.1517	Sholikhan	RT. 000/RW. 000 Blok 4	Tanam-tanaman	694
12.30.18.08.1518	Kati	RT. 000/RW. 000 Blok 4	Tanam-tanaman	631
12.30.18.08.1519	Zaenal	RT. 000/RW. 000 Blok 4	Tanam-tanaman	669
12.30.18.08.1520	Sumiati	RT. 000/RW. 000 Blok 4	Tanam-tanaman	1388
12.30.18.08.1521	Tidak Dikenal	RT. 000/RW. 000 Blok 4	Tanaman Padi	2854
12.30.18.08.1522	Abdul Bari	RT. 000/RW. 000 Blok 4	Tanaman Padi	345
12.30.18.08.1523	Bibi Hananto	RT. 000/RW. 000 Blok 4	Tanam-tanaman	360
12.30.18.08.1524	Piatun	RT. 000/RW. 000 Blok 4	Tanaman Padi	368
12.30.18.08.1525	Pr Harsono	RT. 000/RW. 000 Blok 4	Tanaman Padi	1163
12.30.18.08.1526	Sani	RT. 000/RW. 000 Blok 4	Tanaman Padi	485
12.30.18.08.1527	Ponimin	RT. 000/RW. 000 Blok 4	Tanam-tanaman	759
12.30.18.08.1528	Kasniti	RT. 000/RW. 000 Blok 4	Tanam-tanaman	947
12.30.18.08.1529	Maskuri	RT. 000/RW. 000 Blok 4	Tanam-tanaman	202
12.30.18.08.1530	Masrifah	RT. 000/RW. 000 Blok 4	Tanam-tanaman	206
12.30.18.08.1531	Mas Wiry Hadi	RT. 000/RW. 000 Blok 4	Tanam-tanaman	209

12.30.18.08.1532	Ngadi	RT. 000/RW. 000 Blok 4	Tanam-tanaman	209
12.30.18.08.1533	Warno	RT. 000/RW. 000 Blok 4	Tanam-tanaman	214
12.30.18.08.1534	Djuki	RT. 000/RW. 000 Blok 4	Tanaman Padi	1003
12.30.18.08.1535	Saman	RT. 000/RW. 000 Blok 4	Tanam-tanaman	1004
12.30.18.08.1536	Mochamad Soleh Dkk (6 Orang)	RT. 000/RW. 000 Blok 4	Tanam-tanaman	1389
12.30.18.08.1537	Sati	RT. 000/RW. 000 Blok 4	Tanaman Padi	7107
12.30.18.08.1538	Senen	RT. 000/RW. 000 Blok 4	Tanaman Padi	894
12.30.18.08.1539	Sanab	RT. 000/RW. 000 Blok 4	Tanaman Padi	867
12.30.18.08.1540	Sandi	RT. 000/RW. 000 Blok 4	Tanaman Padi	1732
12.30.18.08.1541	Sati	RT. 000/RW. 000 Blok 4	Tanaman Padi	1724
12.30.18.08.1542	Kati	RT. 000/RW. 000 Blok 4	Tanaman Padi	878
12.30.18.08.1543	Zaenal	RT. 000/RW. 000 Blok 4	Tanaman Padi	854
12.30.18.08.1544	Tatik Misripah	RT. 000/RW. 000 Blok 4	Tanaman Padi	1741
12.30.18.08.1545	Remu	RT. 000/RW. 000 Blok 4	Tanaman Padi	1749
12.30.18.08.1546	Sutini	RT. 000/RW. 000 Blok 4	Tanaman Padi	1725
12.30.18.08.1547	Ahmad Fauzi	RT. 000/RW. 000 Blok 4	Tanaman Padi	858
12.30.18.08.1548	Kardi	RT. 000/RW. 000 Blok 4	Tanaman Padi	447
12.30.18.08.1549	Matari	RT. 000/RW. 000 Blok 4	Tanaman Padi	1652
12.30.18.08.1550	Sampuri	RT. 000/RW. 000 Blok 4	Tanaman Padi	1543
12.30.18.08.1551	Ponti	RT. 000/RW. 000 Blok 4	Tanaman Padi	1562
12.30.18.08.1552	Maryo Uffa	RT. 000/RW. 000 Blok 4	Tanaman Padi	1480
12.30.18.08.1553	Taserun Dan Supinah	RT. 000/RW. 000 Blok 4	Tanaman Padi	6824
12.30.18.08.1554	Ponasm	RT. 000/RW. 000 Blok 4	Tanaman Padi	3603
12.30.18.08.1555	Juni	RT. 000/RW. 000 Blok 4	Tanaman Padi	3815
12.30.18.08.1556	Sengketa Waris	RT. 000/RW. 000 Blok 4	Tanaman Padi	6689
12.30.18.08.1557	Moh Mashur	RT. 000/RW. 000 Blok 4	Tanaman Padi	1697
12.30.18.08.1558	Moh Mashur	RT. 000/RW. 000 Blok 4	Tanam-tanaman	1676
12.30.18.08.1559	Misnatin	RT. 000/RW. 000 Blok 4	Tanaman Padi	3468
12.30.18.08.1560	Siyamah	RT. 000/RW. 000 Blok 4	Tanaman Padi	1105
12.30.18.08.1561	Siti Mutmainah	RT. 000/RW. 000 Blok 4	Tanaman Padi	1116
12.30.18.08.1562	Supartin	RT. 000/RW. 000 Blok 4	Tanaman Padi	1079
12.30.18.08.1563	Ngatemon	RT. 000/RW. 000 Blok 4	Tanaman Padi	3406
12.30.18.08.1564	Umrotin	RT. 000/RW. 000 Blok 4	Tanaman Padi	2145
12.30.18.08.1565	Abdul Rohman	RT. 000/RW. 000 Blok 4	Tanaman Padi	2211
12.30.18.08.1566	Nonkha	RT. 000/RW. 000 Blok 4	Tanaman Padi	2315
12.30.18.08.1567	Ngatemon	RT. 000/RW. 000 Blok 4	Tanaman Padi	1244
12.30.18.08.1568	Supiatun	RT. 000/RW. 000 Blok 4	Tanaman Padi	1191
12.30.18.08.1569	Tasn	RT. 000/RW. 000 Blok 4	Tanaman Padi	2429
12.30.18.08.1570	Tarmuj	RT. 000/RW. 000 Blok 4	Tanaman Padi	2269
12.30.18.08.1571	Fatchur Rohman	RT. 000/RW. 000 Blok 4	Tanaman Padi	3313
12.30.18.08.1572	Marmi	RT. 000/RW. 000 Blok 4	Tanaman Padi	3281
12.30.18.08.1573	Paimin	RT. 000/RW. 000 Blok 4	Tanaman Padi	1576
12.30.18.08.1574	Misdj	RT. 000/RW. 000 Blok 4	Tanaman Padi	1578
12.30.18.08.1575	Samah	RT. 000/RW. 000 Blok 4	Tanaman Padi	1786
12.30.18.08.1576	Tidak Dikenal	RT. 000/RW. 000 Blok 4	Tanaman Padi	1575
12.30.18.08.1577	Kati	RT. 000/RW. 000 Blok 4	Tanaman Padi	2472
12.30.18.08.1578	Siamah	RT. 000/RW. 000 Blok 4	Tanaman Padi	6604
12.30.18.08.1579	Sengketa Waris	RT. 000/RW. 000 Blok 4	Tanaman Padi	1758
12.30.18.08.1580	Sengketa Waris	RT. 000/RW. 000 Blok 4	Tanaman Padi	1902
12.30.18.08.1581	Sengketa wans	RT. 000/RW. 000 Blok 4	Tanaman Padi	2390
12.30.18.08.1582	Khotimah	RT. 000/RW. 000 Blok 4	Tanaman Padi	1230
12.30.18.08.1583	Siti Rokayah	RT. 000/RW. 000 Blok 4	Tanaman Padi	3182
12.30.18.08.1584	Saudah	RT. 000/RW. 000 Blok 4	Tanaman Padi	3191
12.30.18.08.1585	Saryati	RT. 000/RW. 000 Blok. 3	Tanaman Padi	7363
12.30.18.08.1586	Pardi	RT. 000/RW. 000 Blok. 3	Tanaman Padi	1849
12.30.18.08.1587	Tiarah dan Patonah	RT. 000/RW. 000 Blok. 3	Tanaman Padi	5089
12.30.18.08.1588	Darip	RT. 000/RW. 000 Blok. 3	Tanaman Padi	1231
12.30.18.08.1589	Khotimah	RT. 000/RW. 000 Blok. 3	Tanaman Padi	3338
12.30.18.08.1590	Munawi	RT. 000/RW. 000 Blok. 3	Tanaman Padi	1089

12.30.18.08.1591	Jamaati	RT. 000/RW. 000 Blok 3	Tanaman Padi	1047
12.30.18.08.1592	Tidak Dikenal	RT. 000/RW. 000 Blok 3	Tanaman Padi	3232
12.30.18.08.1593	Siti Aminah	RT. 000/RW. 000 Blok 3	Tanaman Padi	1667
12.30.18.08.1594	Khobirah	RT. 000/RW. 000 Blok 3	Tanaman Padi	795
12.30.18.08.1595	Dasrum	RT. 000/RW. 000 Blok 3	Tanaman Padi	779
12.30.18.08.1596	Tiarah	RT. 000/RW. 000 Blok 3	Tanaman Padi	834
12.30.18.08.1597	Poniti	RT. 000/RW. 000 Blok 3	Tanaman Padi	859
12.30.18.08.1598	Juma'Ati	RT. 000/RW. 000 Blok 3	Tanaman Padi	583
12.30.18.08.1599	Paimi	RT. 000/RW. 000 Blok 3	Tanaman Padi	569
12.30.18.08.1600	Sabuni	RT. 000/RW. 000 Blok 3	Tanaman Padi	569
12.30.18.08.1601	Sanali	RT. 000/RW. 000 Blok 3	Tanaman Padi	1598
12.30.18.08.1602	Bambang Supriyono	RT. 000/RW. 000 Blok 3	Tanaman Padi	1748
12.30.18.08.1603	T O M O	RT. 000/RW. 000 Blok 3	Tanaman Padi	848
12.30.18.08.1604	Siti'ini	RT. 000/RW. 000 Blok 3	Tanaman Padi	859
12.30.18.08.1605	Wanah	RT. 000/RW. 000 Blok 3	Tanaman Padi	584
12.30.18.08.1606	Wari	RT. 000/RW. 000 Blok 3	Tanaman Padi	1153
12.30.18.08.1607	Kadri	RT. 000/RW. 000 Blok 3	Tanaman Padi	416
12.30.18.08.1608	Siti Aminah	RT. 000/RW. 000 Blok 3	Tanaman Padi	395
12.30.18.08.1609	Matali	RT. 000/RW. 000 Blok 3	Tanaman Padi	392
12.30.18.08.1610	Kasiran	RT. 000/RW. 000 Blok 3	Tanaman Padi	1169
12.30.18.08.1611	Dasiyah	RT. 000/RW. 000 Blok 3	Tanaman Padi	1132
12.30.18.08.1612	Babt Hananto	RT. 000/RW. 000 Blok 3	Tanaman Padi	1686
12.30.18.08.1613	Imam	RT. 000/RW. 000 Blok 3	Tanaman Padi	1515
12.30.18.08.1614	Siamah	RT. 000/RW. 000 Blok 3	Tanaman Padi	1663
12.30.18.08.1615	Tidak Dikenal	RT. 000/RW. 000 Blok 3	Tanaman Padi	909
12.30.18.08.1616	Ngateman	RT. 000/RW. 000 Blok 3	Tanaman Padi	1506
12.30.18.08.1617	Misykur	RT. 000/RW. 000 Blok 3	Tanaman Padi	1443
12.30.18.08.1618	Jatal	RT. 000/RW. 000 Blok 3	Tanaman Padi	559
12.30.18.08.1619	Suparti	RT. 000/RW. 000 Blok 3	Tanaman Padi	1545
12.30.18.08.1620	Kaselan	RT. 000/RW. 000 Blok 3	Tanaman Padi	1506
12.30.18.08.1621	Tidak Dikenal	RT. 000/RW. 000 Blok 3	Tanaman Padi	908
12.30.18.08.1622	Suparman	RT. 000/RW. 000 Blok 3	Tanaman Padi	4839
12.30.18.08.1623	Jamhari	RT. 000/RW. 000 Blok 3	Tanaman Padi	1612
12.30.18.08.1624	Samah	RT. 000/RW. 000 Blok 3	Tanaman Padi	4697
12.30.18.08.1625	H Maimunah	RT. 000/RW. 000 Blok 3	Tanaman Padi	5052
12.30.18.08.1626	Yadiono	RT. 000/RW. 000 Blok 3	Tanaman Padi	1680
12.30.18.08.1627	Tidak Dikenal	RT. 000/RW. 000 Blok 3	Tanaman Padi	1210
12.30.18.08.1628	Remu	RT. 000/RW. 000 Blok 3	Tanaman Padi	1225
12.30.18.08.1629	Armi. Aminudin, Sukri	RT. 000/RW. 000 Blok 3	Tanaman Padi	7316
12.30.18.08.1630	Ichwan	RT. 000/RW. 000 Blok 3	Tanaman Padi	0
12.30.18.08.1631	Agus Supodo	RT. 000/RW. 000 Blok 3	Tanaman Padi	2876
12.30.18.08.1632	Jait	RT. 000/RW. 000 Blok 3	Tanaman Padi	1028
12.30.18.08.1633	Siamah	RT. 000/RW. 000 Blok 3	Tanaman Padi	1599
12.30.18.08.1634	Gimah	RT. 000/RW. 000 Blok 3	Tanaman Padi	1627
12.30.18.08.1635	S. Ponimah	RT. 000/RW. 000 Blok 3	Tanaman Padi	658
12.30.18.08.1636	Mustari	RT. 000/RW. 000 Blok 3	Tanaman Padi	661
12.30.18.08.1637	Abdul Ban	RT. 000/RW. 000 Blok 3	Tanaman Padi	1965
12.30.18.08.1638	Pa'ls	RT. 000/RW. 000 Blok 3	Tanaman Padi	6748
12.30.18.08.1639	Tidak Dikenal	RT. 000/RW. 000 Blok 3	Tanaman Padi	5789
12.30.18.08.1640	Ahmad Fauzi	RT. 000/RW. 000 Blok 3	Tanaman Padi	2175
12.30.18.08.1641	Sugianto	RT. 000/RW. 000 Blok 3	Tanaman Padi	2254
12.30.18.08.1642	Pa'ls	RT. 000/RW. 000 Blok 3	Tanaman Padi	2249
12.30.18.08.1643	Romdah	RT. 000/RW. 000 Blok 3	Tanaman Padi	2675
12.30.18.08.1644	Abdul Rojak	RT. 000/RW. 000 Blok 3	Tanaman Padi	2176
12.30.18.08.1645	Muh. Said	RT. 000/RW. 000 Blok 3	Tanaman Padi	3877
12.30.18.08.1646	Marmi	RT. 000/RW. 000 Blok 3	Tanaman Padi	1965
12.30.18.08.1647	Ngaturi	RT. 000/RW. 000 Blok 3	Tanaman Padi	896
12.30.18.08.1648	Sanab	RT. 000/RW. 000 Blok 3	Tanaman Padi	298
12.30.18.08.1649	Kepolisian RI	RT. 000/RW. 000 Blok 3	Tempat Tinggal	568

12.30.18.08.1650	Tidak Dikenal	RT. 000/RW. 000 Blok 3	Tanaman Padi	1429
12.30.18.08.1651	Mistun	RT. 000/RW. 000 Blok 3	Tanaman Padi	883
12.30.18.08.1652	Rerrun	RT. 000/RW. 000 Blok 3	Tanaman Padi	425
12.30.18.08.1653	Agus Supodo	RT. 000/RW. 000 Blok 3	Tanaman Padi	478
12.30.18.08.1654	Separi	RT. 000/RW. 000 Blok 3	Tanaman Padi	394
12.30.18.08.1655	Kasbi	RT. 000/RW. 000 Blok 3	Tanaman Padi	404
12.30.18.08.1656	Remun	RT. 000/RW. 000 Blok 3	Tanaman Padi	800
12.30.18.08.1657	Suhud	RT. 000/RW. 000 Blok 3	Tanaman Padi	416
12.30.18.08.1658	Kaselan Sakur	RT. 000/RW. 000 Blok 3	Tanaman Padi	377
12.30.18.08.1659	Atim	RT. 000/RW. 000 Blok 3	Tanaman Padi	1593
12.30.18.08.1660	Supinah	RT. 000/RW. 000 Blok 3	Tanaman Padi	808
12.30.18.08.1661	Sampan	RT. 000/RW. 000 Blok 3	Tanaman Padi	845
12.30.18.08.1662	Mainah	RT. 000/RW. 000 Blok 3	Tanaman Padi	866
12.30.18.08.1663	Djaid	RT. 000/RW. 000 Blok 3	Tanaman Padi	907
12.30.18.08.1664	Rianah	RT. 000/RW. 000 Blok 3	Tanaman Padi	850
12.30.18.08.1665	Asiyah	RT. 000/RW. 000 Blok 3	Tanaman Padi	783
12.30.18.08.1666	Saim P. Khoirul	RT. 006/RW. 001	Tanaman Padi	1758
12.30.18.08.1667	Jum'Ali	RT. 000/RW. 000 Blok 3	Tanaman Padi	1638
12.30.18.08.1668	Miselan	RT. 000/RW. 000 Blok 3	Tanaman Padi	1655
12.30.18.08.1669	Sumi	RT. 000/RW. 000 Blok 3	Tanaman Padi	847
12.30.18.08.1670	Sumakyah	RT. 000/RW. 000 Blok 3	Tanaman Padi	850
12.30.18.08.1671	Agus M. Amin	RT. 000/RW. 000 Blok 3	Tanaman Padi	3362
12.30.18.08.1672	Ichwan	RT. 000/RW. 000 Blok 3	Tanaman Padi	0
12.30.18.08.1673	Juma'Inah	RT. 000/RW. 000 Blok 3	Tanaman Padi	796
12.30.18.08.1674	Ngaleman	RT. 000/RW. 000 Blok 3	Tanaman Padi	1592
12.30.18.08.1675	R U P I K	RT. 005/RW. 002 Jl. Sunan Ampel	Tempat Tinggal	213
12.30.18.08.1676	Mad Rokim	RT. 006/RW. 001	Tanam-tanaman	159
12.30.18.08.1677	Aripin	RT. 000/RW. 000 Blok-II	Tanaman Padi	859
12.30.18.08.1678	Tidak Dikenal	RT. 005/RW. 002 Jl. Sunan Ampel	Jagung	347
12.30.18.08.1679	Tidak Dikenal	RT. 005/RW. 002 Jl. Sunan Ampel	Jagung	568
12.30.18.08.1680	Sami	RT. 005/RW. 002 Jl. Sunan Ampel	Tanaman Padi	709
12.30.18.08.1681	Sholeh	RT. 005/RW. 002 Jl. Sunan Ampel	Tempat Tinggal	184
12.30.18.08.1682	Siti Rokayah	RT. 000/RW. 000 Blok-02	Tanaman Padi	815
12.30.18.08.1683	Saudah	RT. 000/RW. 000 Blok-02	Tanaman Padi	898
12.30.18.08.1684	Ahmad Baderi	RT. 000/RW. 000 Blok-02	Tanaman Padi	290
12.30.18.08.1685	Rukiyah	RT. 000/RW. 000 Blok-02	Tanaman Padi	322
12.30.18.08.1686	Semah B. Suwali	RT. 000/RW. 000 Blok-02	Tanaman Padi	355
12.30.18.08.1687	Kaselan Sakur	RT. 000/RW. 000 Blok-02	Tanaman Padi	920
12.30.18.08.1688	Achmar	RT. 000/RW. 000 Blok-02	Tanaman Padi	499
12.30.18.08.1689	Suhud	RT. 000/RW. 000 Blok-02	Tanaman Padi	1385
12.30.18.08.1690	Remun	RT. 000/RW. 000 Blok-02	Tanaman Padi	2723
12.30.18.08.1691	Kasbi	RT. 000/RW. 000 Blok-02	Tanaman Padi	1533
12.30.18.08.1692	Jumaiyah	RT. 000/RW. 000 Blok-02	Tanaman Padi	1271
12.30.18.08.1693	Agus Supodo	RT. 000/RW. 000 Blok-02	Tanaman Padi	1319
12.30.18.08.1694	Remun	RT. 000/RW. 000 Blok-02	Tanaman Padi	1352
12.30.18.08.1695	Junaya	RT. 000/RW. 000 Blok-02	Tanaman Padi	900
12.30.18.08.1696	Samah	RT. 000/RW. 000 Blok-02	Tanaman Padi	868
12.30.18.08.1697	Mukhamad yasin	RT. 000/RW. 000 Blok-02	Tanaman Padi	68
12.30.18.08.1698	Salim	RT. 000/RW. 000 Blok-02	Tanaman Padi	1794
12.30.18.08.1699	Yatamu	RT. 000/RW. 000 Blok-02	Tanaman Padi	753
12.30.18.08.1700	Kasri	RT. 000/RW. 000 Blok-02	Tanaman Padi	4375
12.30.18.08.1701	Sukardi	RT. 000/RW. 000 Blok-02	Tanaman Padi	1896
12.30.18.08.1702	Sakur	RT. 000/RW. 000 Blok-02	Tanaman Padi	794
12.30.18.08.1703	Suriati	RT. 000/RW. 000 Blok-02	Tanaman Padi	1080
12.30.18.08.1704	Ahmad Fauzi	RT. 000/RW. 000 Blok-02	Tanaman Padi	1695
12.30.18.08.1705	Asik	RT. 000/RW. 000 Blok-02	Tanaman Padi	2798
12.30.18.08.1706	Kasdi	RT. 000/RW. 000 Blok-02	Tanaman Padi	918
12.30.18.08.1707	Drs. M. Su'ud	RT. 000/RW. 000 Blok-02	Tanaman Padi	933
12.30.18.08.1708	Jiamah	RT. 000/RW. 000 Blok-02	Tanaman Padi	351

12.30.18.08.1709	Sumar	RT. 000/RW. 000 Blok-02	Tanaman Padi	542
12.30.18.08.1710	Makan Umum	RT. 000/RW. 000 Blok-02	Tanah Kosong	912
12.30.18.08.1711	Abdul Bari	RT. 000/RW. 000 Blok-02	Tanaman Padi	1471
12.30.18.08.1712	Ahmad	RT. 000/RW. 000 Blok-02	Tanaman Padi	947
12.30.18.08.1713	Dul Sampuri	RT. 000/RW. 000 Blok-02	Tanaman Padi	852
12.30.18.08.1714	H. Siti Aminah	RT. 000/RW. 000 Blok-02	Tanaman Padi	1773
12.30.18.08.1715	Syaffil	RT. 000/RW. 000 Blok-02	Tanaman Padi	1045
12.30.18.08.1716	Imam	RT. 000/RW. 000 Blok-02	Tanaman Padi	884
12.30.18.08.1717	Kasdi	RT. 000/RW. 000 Blok-02	Tanaman Padi	472
12.30.18.08.1718	Nasir	RT. 000/RW. 000 Blok-02	Tanaman Padi	386
12.30.18.08.1719	Satukah	RT. 000/RW. 000 Blok-02	Tanaman Padi	369
12.30.18.08.1720	Paitun	RT. 000/RW. 000 Blok-02	Tanaman Padi	336
12.30.18.08.1721	Naserun	RT. 000/RW. 000 Blok-02	Tanaman Padi	337
12.30.18.08.1722	Tidak Dikenal	RT. 000/RW. 000 Blok-02	Tanaman Padi	948
12.30.18.08.1723	NN	RT. 000/RW. 000 Blok-02	Tanaman Padi	1555
12.30.18.08.1724	Tidak Dikenal	RT. 000/RW. 000 Blok-02	Tanaman Padi	877
12.30.18.08.1725	Dasim	RT. 000/RW. 000 Blok-02	Tanaman Padi	2781
12.30.18.08.1726	Ngateman	RT. 000/RW. 000 Blok-02	Tanaman Padi	1185
12.30.18.08.1727	Misnah	RT. 000/RW. 000 Blok-02	Tanaman Padi	332
12.30.18.08.1728	Naserun	RT. 000/RW. 000 Blok-02	Tanaman Padi	1007
12.30.18.08.1729	Tidak Dikenal	RT. 000/RW. 000 Blok-02	Tanaman Padi	853
12.30.18.08.1730	Siatin	RT. 000/RW. 000 Blok-02	Tanaman Padi	827
12.30.18.08.1731	Misnah	RT. 000/RW. 000 Blok-02	Tanaman Padi	588
12.30.18.08.1732	Sakri	RT. 000/RW. 000 Blok-02	Tanaman Padi	525
12.30.18.08.1733	Samlawi	RT. 000/RW. 000 Blok-02	Tanaman Padi	390
12.30.18.08.1734	Sholichin	RT. 000/RW. 000 Blok-02	Tanaman Padi	541
12.30.18.08.1735	Tidak Dikenal	RT. 000/RW. 000 Blok-02	Tanaman Padi	158
12.30.18.08.1736	Satuah	RT. 000/RW. 000 Blok-02	Tanaman Padi	2046
12.30.18.08.1737	Ngadi	RT. 000/RW. 000 Blok-02	Tanaman Padi	1165
12.30.18.08.1738	Sahlan	RT. 000/RW. 000 Blok-02	Tanaman Padi	707
12.30.18.08.1739	Ngateman	RT. 000/RW. 000 Blok-02	Tanaman Padi	1770
12.30.18.08.1740	Kaselan Sakur	RT. 000/RW. 000 Blok-02	Tanaman Padi	920
12.30.18.08.1741	Sahrul	RT. 000/RW. 000 Blok-02	Tanaman Padi	434
12.30.18.08.1742	Samlawi	RT. 000/RW. 000 Blok-02	Tanaman Padi	2855
12.30.18.08.1743	Mukayah	RT. 000/RW. 000 Blok-02	Tanaman Padi	391
12.30.18.08.1744	Satukah	RT. 000/RW. 000 Blok-02	Tanaman Padi	348
12.30.18.08.1745	Mukayah	RT. 000/RW. 000 Blok-02	Tanaman Padi	380
12.30.18.08.1746	Suwarno	RT. 000/RW. 000 Blok-02	Tanaman Padi	1004
12.30.18.08.1747	Timbul	RT. 000/RW. 000 Blok-02	Tanaman Padi	1551
12.30.18.08.1748	Sorikan	RT. 000/RW. 000 Blok-02	Tanaman Padi	761
12.30.18.08.1749	Suparman	RT. 000/RW. 000 Blok-02	Tanaman Padi	2054
12.30.18.08.1750	Abdul Bari	RT. 000/RW. 000 Blok-02	Tanaman Padi	764
12.30.18.08.1751	Sanah	RT. 000/RW. 000 Blok-02	Tanaman Padi	1497
12.30.18.08.1752	Moh. Said	RT. 000/RW. 000 Blok-02	Tanaman Padi	165
12.30.18.08.1753	Imron Rosadi	RT. 000/RW. 000 Blok-02	Tanaman Padi	2210
12.30.18.08.1754	Agus M Amin	RT. 000/RW. 000 Blok-02	Tanaman Padi	1624
12.30.18.08.1755	Jasemi	RT. 000/RW. 000 Blok-02	Tanaman Padi	2280
12.30.18.08.1756	Ahmad Fauzi	RT. 000/RW. 000 Blok-02	Tanaman Padi	5296
12.30.18.08.1757	Sholichin	RT. 000/RW. 000 Blok-02	Tanaman Padi	1866
12.30.18.08.1758	Siti Romlah	RT. 000/RW. 000 Blok-02	Tanaman Padi	1537
12.30.18.08.1759	Suhud	RT. 000/RW. 000 Blok-02	Tanaman Padi	1624
12.30.18.08.1760	Nasiah	RT. 000/RW. 000 Blok-02	Tanaman Padi	1548
12.30.18.08.1761	Sutrianah	RT. 000/RW. 000 Blok-02	Tanaman Padi	2072
12.30.18.08.1762	Matasim	RT. 000/RW. 000 Blok-02	Tanaman Padi	1526
12.30.18.08.1763	Junayah	RT. 000/RW. 000 Blok-02	Tanaman Padi	983
12.30.18.08.1764	Sarto	RT. 000/RW. 000 Blok-02	Tanaman Padi	794
12.30.18.08.1765	Rawi	RT. 000/RW. 000 Blok-02	Tanaman Padi	801
12.30.18.08.1766	Martono	RT. 000/RW. 000 Blok-02	Tanaman Padi	2427
12.30.18.08.1767	Sijah	RT. 000/RW. 000 Blok-02	Tanaman Padi	541

12.30.18.08.1768	Sulikah	RT. 000/RW. 000 Blok-02	Tanaman Padi	564
12.30.18.08.1769	Supini	RT. 000/RW. 000 Blok-02	Tanaman Padi	568
12.30.18.08.1770	Abdul Salam	RT. 000/RW. 000 Blok-02	Tanaman Padi	578
12.30.18.08.1771	Asik	RT. 000/RW. 000 Blok-02	Tanaman Padi	867
12.30.18.08.1772	Kasdi	RT. 000/RW. 000 Blok-02	Tanaman Padi	898
12.30.18.08.1773	Nastri	RT. 000/RW. 000 Blok-02	Tanaman Padi	1753
12.30.18.08.1774	Mokhammad Cholib	RT. 000/RW. 000 Blok-02	Tanaman Padi	1944
12.30.18.08.1775	Siamah	RT. 000/RW. 000 Blok-02	Tanaman Padi	644
12.30.18.08.1776	D A S E R I	RT. 000/RW. 000 Blok. 5	Tanaman Padi	1500
12.30.18.08.1777	R E J O	RT. 000/RW. 000 Blok. 5	Tanaman Padi	1514
12.30.18.08.1778	Rochman Hadi	RT. 000/RW. 000 Blok. 5	Tanaman Padi	1437
12.30.18.08.1779	Muh. Yasin	RT. 000/RW. 000 Blok. 5	Tanaman Padi	309
12.30.18.08.1780	Srijayati S.	RT. 000/RW. 000 Blok. 5	Tanaman Padi	808
12.30.18.08.1781	H. Saliyem	RT. 000/RW. 000 Blok. 5	Tanaman Padi	2363
12.30.18.08.1782	Naserun	RT. 000/RW. 000 Blok. 5	Tanaman Padi	1633
12.30.18.08.1783	S A K U R	RT. 000/RW. 000 Blok. 5	Tanaman Padi	1545
12.30.18.08.1784	Ponasin	RT. 000/RW. 000 Blok. 5	Tanaman Padi	1635
12.30.18.08.1785	C A R I T O	RT. 000/RW. 000 Blok. 5	Tanaman Padi	1606
12.30.18.08.1786	Shokhibat	RT. 000/RW. 000 Blok. 5	Tanaman Padi	778
12.30.18.08.1787	Ponasin	RT. 000/RW. 000 Blok. 5	Tanaman Padi	3237
12.30.18.08.1788	Supadi	RT. 000/RW. 000 Blok. 5	Tanaman Padi	1764
12.30.18.08.1789	Abdul Salam	RT. 000/RW. 000 Blok. 5	Tanaman Padi	1740
12.30.18.08.1790	I M A M	RT. 000/RW. 000 Blok. 5	Tanaman Padi	1762
12.30.18.08.1791	Abd. Lajib	RT. 000/RW. 000 Blok. 5	Tanaman Padi	2820
12.30.18.08.1792	S A T I	RT. 000/RW. 000 Blok. 5	Tanaman Padi	1153
12.30.18.08.1793	T I W A R	RT. 000/RW. 000 Blok. 5	Tanaman Padi	523
12.30.18.08.1794	Ahmadyani	RT. 000/RW. 000 Blok. 5	Tanaman Padi	518
12.30.18.08.1795	S A T I	RT. 000/RW. 000 Blok. 5	Tanaman Padi	329
12.30.18.08.1796	L A S I M	RT. 000/RW. 000 Blok. 5	Tanaman Padi	772
12.30.18.08.1797	S E M O	RT. 000/RW. 000 Blok. 5	Tanaman Padi	3841
12.30.18.08.1798	Imam Sopri	RT. 000/RW. 000 Blok. 5	Tanaman Padi	3334
12.30.18.08.1799	Solicheti	RT. 000/RW. 000 Blok. 5	Tanaman Padi	7398
12.30.18.08.1800	Ngateman	RT. 000/RW. 000 Blok. 5	Tanaman Padi	3693
12.30.18.08.1801	Barnawi	RT. 000/RW. 000 Blok. 5	Tanaman Padi	3607
12.30.18.08.1802	S A N A L I	RT. 000/RW. 000 Blok. 5	Tanaman Padi	6710
12.30.18.08.1803	Semah B. Suwati	RT. 000/RW. 000 Blok. 5	Tanaman Padi	6895
12.30.18.08.1804	Ngaliyah	RT. 000/RW. 000 Blok. 5	Tanaman Padi	1702
12.30.18.08.1805	T A M A T	RT. 000/RW. 000 Blok. 5	Tanaman Padi	1724
12.30.18.08.1806	Mart'Ah/H Marfuah	RT. 000/RW. 000 Blok. 5	Tanaman Padi	1986
12.30.18.08.1807	Achmar	RT. 000/RW. 000 Blok. 5	Tanaman Padi	1001
12.30.18.08.1808	Syafi'i	RT. 000/RW. 000 Blok. 5	Tanaman Padi	1914
12.30.18.08.1809	Abdul Azis	RT. 000/RW. 000 Blok. 5	Tanaman Padi	2033
12.30.18.08.1810	S A M A T	RT. 000/RW. 000 Blok. 5	Tanaman Padi	779
12.30.18.08.1811	Tidak Dikenal	RT. 000/RW. 000 Blok. 5	Tanaman Padi	1853
12.30.18.08.1812	B Sum	RT. 000/RW. 000 Blok. 5	Tanaman Padi	1832
12.30.18.08.1813	K A S R I	RT. 000/RW. 000 Blok. 5	Tanaman Padi	4632
12.30.18.08.1814	Akup Budiono	RT. 000/RW. 000 Blok. 5	Tanaman Padi	872
12.30.18.08.1815	Sanali	RT. 000/RW. 000 Blok. 5	Tanaman Padi	1667
12.30.18.08.1816	Taspi/Ah	RT. 000/RW. 000 Blok. 5	Tanaman Padi	934
12.30.18.08.1817	Afnda	RT. 000/RW. 000 Blok. 5	Tanaman Padi	1924
12.30.18.08.1818	Suprpto	RT. 000/RW. 000 Blok. 5	Tanaman Padi	915
12.30.18.08.1819	Ahmat Fauzi	RT. 000/RW. 000 Blok. 5	Tanaman Padi	2027
12.30.18.08.1820	Taserun	RT. 000/RW. 000 Blok. 5	Tanaman Padi	3490
12.30.18.08.1821	Solikan	RT. 000/RW. 000 Blok. 5	Tanaman Padi	3596
12.30.18.08.1822	Suprpto	RT. 000/RW. 000 Blok. 5	Tanaman Padi	2097
12.30.18.08.1823	Sulika	RT. 000/RW. 000 Blok. 5	Tanaman Padi	2985
12.30.18.08.1824	Pirman	RT. 000/RW. 000 Blok. 5	Tanaman Padi	891
12.30.18.08.1825	Taseman	RT. 000/RW. 000 Blok. 5	Tanaman Padi	2674
12.30.18.08.1826	Sariyo	RT. 000/RW. 000 Blok. 5	Tanaman Padi	2215

12.30.18.08.1827	Mastikha	RT. 000/RW. 000 Blok. 5	Tanaman Padi	2094
12.30.18.08.1828	Suraji	RT. 000/RW. 000 Blok. 5	Tanaman Padi	1360
12.30.18.08.1829	Mochamad	RT. 000/RW. 000 Blok. 5	Tanaman Padi	807
12.30.18.08.1830	Solikin	RT. 000/RW. 000 Blok. 5	Tanaman Padi	792
12.30.18.08.1831	Abd. Ajis	RT. 000/RW. 000 Blok. 5	Tanaman Padi	966
12.30.18.08.1832	Jumakyah	RT. 000/RW. 000 Blok. 5	Tanaman Padi	877
12.30.18.08.1833	Suprpto	RT. 000/RW. 000 Blok. 5	Tanaman Padi	2844
12.30.18.08.1834	Suhut	RT. 000/RW. 000 Blok. 5	Tanaman Padi	1033
12.30.18.08.1835	Abd. Lajib	RT. 000/RW. 000 Blok. 5	Tanaman Padi	4805
12.30.18.08.1836	Tidak Dikenal	RT. 000/RW. 000 Blok. 5	Tanaman Padi	1915
12.30.18.08.1837	Suprpto	RT. 000/RW. 000 Blok. 5	Tanaman Padi	912
12.30.18.08.1838	Tamat	RT. 000/RW. 000 Blok. 5	Tanaman Padi	930
12.30.18.08.1839	Tamat	RT. 000/RW. 000 Blok. 5	Tanaman Padi	2642
12.30.18.08.1840	Ngatiyah	RT. 000/RW. 000 Blok. 5	Tanaman Padi	2817
12.30.18.08.1841	Ahmad	RT. 000/RW. 000 Blok. 5	Tanaman Padi	1650
12.30.18.08.1842	S A J I D	RT. 000/RW. 000 Blok. 5	Tanaman Padi	1734
12.30.18.08.1843	Sajid	RT. 000/RW. 000 Blok. 5	Tanaman Padi	1307
12.30.18.08.1844	Siti Romlah	RT. 000/RW. 000 Blok. 5	Tanaman Padi	1544
12.30.18.08.1845	Harsito	RT. 000/RW. 000 Blok. 5	Tanaman Padi	1692
12.30.18.08.1846	Jumakyah	RT. 000/RW. 000 Blok. 5	Tanaman Padi	2503
12.30.18.08.1847	Lapip	RT. 000/RW. 000 Blok. 5	Tanaman Padi	850
12.30.18.08.1848	Matjani	RT. 000/RW. 000 Blok. 5	Tanaman Padi	833
12.30.18.08.1849	Kaselan	RT. 006/RW. 001	Tanaman Padi	960
12.30.18.08.1850	Agus Supodo	RT. 006/RW. 001	Tanam-tanaman	1121
12.30.18.08.1851	Afrida	RT. 006/RW. 001	Tanam-tanaman	2748
12.30.18.08.1852	Sulikah	RT. 004/RW. 002	Ternak Ikan	96
12.30.18.08.1853	S A K R I	RT. 003/RW. 002	Tempat Tinggal	355
12.30.18.08.1854	Lasti Prayitno	RT. 003/RW. 002	Tempat Tinggal	302
12.30.18.08.1855	Pitun	RT. 003/RW. 001	Tempat Tinggal	105
12.30.18.08.1856	Sampuri	RT. 003/RW. 001	Tanam-tanaman	731
12.30.18.08.1857	B Asim	RT. 003/RW. 001	Tanam-tanaman	180
12.30.18.08.1858	Sariati	RT. 003/RW. 001	Tanam-tanaman	1178
12.30.18.08.1859	Ngatemin	RT. 003/RW. 001	Tanam-tanaman	734
12.30.18.08.1860	Bah. Asim	RT. 003/RW. 001	Tanam-tanaman	571
12.30.18.08.1861	Ngawati	RT. 003/RW. 001	Tanam-tanaman	466
12.30.18.08.1862	Miselan	RT. 001/RW. 001	Tempat Tinggal	159
12.30.18.08.1863	Siti Khalimah	RT. 001/RW. 001	Tempat Tinggal	153
12.30.18.08.1864	Jasmi	RT. 001/RW. 001	Tempat Tinggal	386
12.30.18.08.1865	Riduwan	RT. 001/RW. 001	Tempat Tinggal	1323
12.30.18.08.1866	Abdul Kamid	RT. 001/RW. 001	Tempat Tinggal	330
12.30.18.08.1867	Shodikin	RT. 001/RW. 001	Tempat Tinggal	330
12.30.18.08.1868	Ngaden	RT. 000/RW. 000 Blok. 5	Tanaman Padi	2090
12.30.18.08.1869	Barnaw	RT. 000/RW. 000 Blok. 5	Tanaman Padi	2929
12.30.18.08.1870	N A I M	RT. 000/RW. 000 Blok. 5	Tanam-tanaman	807
12.30.18.08.1871	Rupii	RT. 000/RW. 000 Blok. 5	Tanaman Padi	2267
12.30.18.08.1872	Barnaw	RT. 000/RW. 000 Blok. 5	Tanaman Padi	1738
12.30.18.08.1873	Supiani	RT. 000/RW. 000 Blok. 5	Tanaman Padi	915
12.30.18.08.1874	Sajid	RT. 000/RW. 000 Blok. 5	Tanaman Padi	2653
12.30.18.08.1875	Poniti	RT. 000/RW. 000 Blok. 5	Tanaman Padi	3867
12.30.18.08.1876	L A N I	RT. 000/RW. 000 Blok. 5	Tanaman Padi	786
12.30.18.08.1877	Saimin	RT. 000/RW. 000 Blok. 5	Tanaman Padi	3148
12.30.18.08.1878	Mukayah	RT. 000/RW. 000 Blok. 5	Tanaman Padi	1576
12.30.18.08.1879	Tidak Dikenal	RT. 000/RW. 000 Blok. 5	Tanaman Padi	1335
12.30.18.08.1880	Ngali	RT. 000/RW. 000 Blok. 5	Tanaman Padi	787
12.30.18.08.1881	A S E M O	RT. 000/RW. 000 Blok. 5	Tanaman Padi	2606
12.30.18.08.1882	Rupii	RT. 000/RW. 000 Blok. 5	Tanaman Padi	1901
12.30.18.08.1883	Bambang Hariantono	RT. 000/RW. 000 Blok. 5	Tanaman Padi	6090
12.30.18.08.1884	Sudarto	RT. 000/RW. 000 Blok. 5	Tanaman Padi	2427
12.30.18.08.1885	Sutomo	RT. 000/RW. 000 Blok. 5	Tanaman Padi	1256

12.30.18.08.1886	Tidak Dikenal	RT. 000/RW. 000 Blok. 5	Jagung	456
12.30.18.08.1887	Sengketa Lain-lain	RT. 007/RW. 002 Jl. Sunan Ampel	Tanam-tanaman	4578
12.30.18.08.1888	Sengketa Lain-lain	RT. 007/RW. 002 Jl. Sunan Ampel	Tanam-tanaman	3478
12.30.18.08.1889	H. Abd Rochman	RT. 008/RW. 002 Jl. Sunan Ampel	Jagung	641
12.30.18.08.1890	Kaban	RT. 000/RW. 000 Blok-01	Jagung	0
12.30.18.08.1891	Suef Pak Bani Ismail	RT. 000/RW. 000 Blok-01	Tanaman Padi	146
12.30.18.08.1892	Somat	RT. 008/RW. 002 Jl. Sunan Ampel	Tanaman Cabe	90
12.30.18.08.1893	Umi Sa'adah	RT. 000/RW. 000 Blok-01	Tempat Tinggal	388
12.30.18.08.1894	Mushodah	RT. 008/RW. 002	Tempat Tinggal	358
12.30.18.08.1895	Aminudin Dan Armi	RT. 000/RW. 000 Blok-02	Tanam-tanaman	334
12.30.18.08.1896	Paiman	RT. 000/RW. 000 Blok-02	Tanam-tanaman	2106
12.30.18.08.1897	Tidak Dikenal	RT. 000/RW. 000 Blok-02	Tanaman Padi	60
12.30.18.08.1898	Kasiyatin	RT. 001/RW. 004	Warung	262
12.30.18.08.1899	Suparmadi	RT. 001/RW. 004	Tempat Tinggal	95
12.30.18.08.1900	H. Abdul Hadi	RT. 001/RW. 004	Tempat Tinggal	184
12.30.18.08.1901	Sumeh Kusari	RT. 001/RW. 004	Tempat Tinggal	157
12.30.18.08.1902	Sukardi	RT. 001/RW. 004	Tempat Tinggal	95
12.30.18.08.1903	Sumiati	RT. 001/RW. 004	Tempat Tinggal	104
12.30.18.08.1904	Riyatno	RT. 001/RW. 004	Tempat Tinggal	169
12.30.18.08.1905	Lesemi	RT. 001/RW. 004	Tempat Tinggal	307
12.30.18.08.1906	Sdn Ampeldento I	RT. 001/RW. 004	Tempat Tinggal	1332
12.30.18.08.1907	Suskarani	RT. 001/RW. 004	Tempat Tinggal	139
12.30.18.08.1908	Suharti	RT. 001/RW. 004	Tempat Tinggal	129
12.30.18.08.1909	Samin	RT. 001/RW. 004	Tempat Tinggal	87
12.30.18.08.1910	Indrawati	RT. 001/RW. 004	Tempat Tinggal	67
12.30.18.08.1911	Pardi	RT. 001/RW. 004	Tempat Tinggal	154
12.30.18.08.1912	Pairan	RT. 001/RW. 004	Tempat Tinggal	104
12.30.18.08.1913	Lasari	RT. 001/RW. 004	Tempat Tinggal	47
12.30.18.08.1914	Sriatun	RT. 001/RW. 004	Tempat Tinggal	117
12.30.18.08.1915	Sarfini	RT. 001/RW. 004	Tempat Tinggal	143
12.30.18.08.1916	Tani	RT. 001/RW. 004	Tempat Tinggal	108
12.30.18.08.1917	Poniti	RT. 001/RW. 004	Tempat Tinggal	86
12.30.18.08.1918	Sana	RT. 001/RW. 004	Kelapa	223
12.30.18.08.1919	Sucipto	RT. 001/RW. 004	Tempat Tinggal	130
12.30.18.08.1920	Lilik Kolifah	RT. 001/RW. 004	Tempat Tinggal	185
12.30.18.08.1921	Sugiono	RT. 001/RW. 004	Tempat Tinggal	150
12.30.18.08.1922	Ninik Suliyani	RT. 001/RW. 004	Tempat Tinggal	168
12.30.18.08.1923	Sugianto	RT. 001/RW. 004	Tempat Tinggal	85
12.30.18.08.1924	Ahmad Rubianto	RT. 001/RW. 004	Tempat Tinggal	84
12.30.18.08.1925	Hadi Sutrisno	RT. 001/RW. 004	Tempat Tinggal	93
12.30.18.08.1926	Jan	RT. 001/RW. 004	Tempat Tinggal	135
12.30.18.08.1927	Pos Kamling	RT. 002/RW. 004	Kelapa	28
12.30.18.08.1928	Musholla	RT. 002/RW. 004	Tempat Tinggal	69
12.30.18.08.1929	Gwan	RT. 002/RW. 004	Tempat Tinggal	157
12.30.18.08.1930	Kastamah	RT. 002/RW. 004	Tempat Tinggal	192
12.30.18.08.1931	Katip	RT. 002/RW. 004	Dagang	185
12.30.18.08.1932	Philias Misno	RT. 002/RW. 004	Tempat Tinggal	1181
12.30.18.08.1933	Suryanto, Ba	RT. 002/RW. 004	Tempat Tinggal	353
12.30.18.08.1934	Sukarni	RT. 002/RW. 004	Tempat Tinggal	141
12.30.18.08.1935	Endang Sriwati	RT. 002/RW. 004	Tempat Tinggal	84
12.30.18.08.1936	Gatot Sumaji	RT. 002/RW. 004	Tempat Tinggal	240
12.30.18.08.1937	Simin	RT. 002/RW. 004	Tempat Tinggal	170
12.30.18.08.1938	Drs Setyabudi	RT. 002/RW. 004	Tempat Tinggal	120
12.30.18.08.1939	Samsul Arifin	RT. 002/RW. 004	Tempat Tinggal	165
12.30.18.08.1940	Supriyadi	RT. 002/RW. 004	Dagang	480
12.30.18.08.1941	Suparti	RT. 002/RW. 004	Tempat Tinggal	264
12.30.18.08.1942	Harsito	RT. 002/RW. 004	Tempat Tinggal	426
12.30.18.08.1943	Harsito	RT. 002/RW. 004	Tempat Tinggal	244
12.30.18.08.1944	Satin	RT. 002/RW. 004	Dagang	123

12.30.18.08.1945	Kasdari	RT. 002/RW. 004	Tempat Tinggal	111
12.30.18.08.1946	Sanaji	RT. 002/RW. 004	Tempat Tinggal	219
12.30.18.08.1947	Sutikah	RT. 002/RW. 004	Tempat Tinggal	169
12.30.18.08.1948	Suromo	RT. 002/RW. 004	Tempat Tinggal	207
12.30.18.08.1949	Sab	RT. 002/RW. 004	Tempat Tinggal	429
12.30.18.08.1950	Sadi	RT. 002/RW. 004	Tempat Tinggal	301
12.30.18.08.1951	Sukanto	RT. 002/RW. 004	Tempat Tinggal	339
12.30.18.08.1952	Hariyanto	RT. 002/RW. 004	Tempat Tinggal	208
12.30.18.08.1953	Sampurno	RT. 002/RW. 004	Tempat Tinggal	172
12.30.18.08.1954	Saturi	RT. 002/RW. 004	Tempat Tinggal	121
12.30.18.08.1955	Rasminten	RT. 002/RW. 004	Tempat Tinggal	100
12.30.18.08.1956	Riadi	RT. 002/RW. 004	Tempat Tinggal	223
12.30.18.08.1957	Frit Suriati	RT. 003/RW. 004	Tempat Tinggal	56
12.30.18.08.1958	M. Mukri	RT. 003/RW. 004	Tempat Tinggal	69
12.30.18.08.1959	Somo	RT. 003/RW. 004	Tempat Tinggal	90
12.30.18.08.1960	Rapiatin	RT. 003/RW. 004	Tempat Tinggal	121
12.30.18.08.1961	Ane Ismawati	RT. 003/RW. 004	Dagang	321
12.30.18.08.1962	Warsan	RT. 003/RW. 004	Tempat Tinggal	95
12.30.18.08.1963	Ngateman	RT. 003/RW. 004	Tempat Tinggal	162
12.30.18.08.1964	Syaiful Arifin	RT. 003/RW. 004	Tempat Tinggal	78
12.30.18.08.1965	Supardi	RT. 003/RW. 004	Tempat Tinggal	118
12.30.18.08.1966	Nunuk Winarti Ningsih	RT. 003/RW. 004	Tempat Tinggal	95
12.30.18.08.1967	Buasim	RT. 003/RW. 004	Tempat Tinggal	140
12.30.18.08.1968	Bibit Trisnowati	RT. 003/RW. 004	Tempat Tinggal	137
12.30.18.08.1969	Sriaman	RT. 003/RW. 004	Tempat Tinggal	129
12.30.18.08.1970	Sugiarto	RT. 003/RW. 004	Tempat Tinggal	289
12.30.18.08.1971	Misripah	RT. 003/RW. 004	Tempat Tinggal	94
12.30.18.08.1972	Kunarsi	RT. 003/RW. 004	Tempat Tinggal	148
12.30.18.08.1973	Rifa'i	RT. 003/RW. 004	Tempat Tinggal	156
12.30.18.08.1974	Wariadi	RT. 003/RW. 004	Tempat Tinggal	94
12.30.18.08.1975	Asari	RT. 003/RW. 004	Tempat Tinggal	174
12.30.18.08.1976	Suwarti	RT. 003/RW. 004	Tempat Tinggal	140
12.30.18.08.1977	Sarino	RT. 003/RW. 004	Tempat Tinggal	213
12.30.18.08.1978	Sartini	RT. 003/RW. 004	Tempat Tinggal	207
12.30.18.08.1979	Frit Sufiati	RT. 003/RW. 004	Tempat Tinggal	190
12.30.18.08.1980	Sapin	RT. 004/RW. 004	Tempat Tinggal	198
12.30.18.08.1981	Rudi Kuswanto	RT. 004/RW. 004	Tempat Tinggal	86
12.30.18.08.1982	Paidi	RT. 004/RW. 004	Tempat Tinggal	63
12.30.18.08.1983	Jumak Atin	RT. 004/RW. 004	Tempat Tinggal	132
12.30.18.08.1984	Sumarlik	RT. 004/RW. 004	Tempat Tinggal	112
12.30.18.08.1985	Sampir Sukarni	RT. 004/RW. 004	Tempat Tinggal	114
12.30.18.08.1986	Saninten	RT. 004/RW. 004	Tempat Tinggal	78
12.30.18.08.1987	Jumiarsono	RT. 004/RW. 004	Tempat Tinggal	79
12.30.18.08.1988	Supinah	RT. 004/RW. 004	Tempat Tinggal	83
12.30.18.08.1989	Suparman	RT. 004/RW. 004	Tempat Tinggal	80
12.30.18.08.1990	H Rohmi Luluk Srengdayati	RT. 004/RW. 004	Tempat Tinggal	71
12.30.18.08.1991	Ngadirin	RT. 004/RW. 004	Tempat Tinggal	190
12.30.18.08.1992	Sutami	RT. 004/RW. 004	Tempat Tinggal	86
12.30.18.08.1993	Totok Mardiono	RT. 004/RW. 004	Tempat Tinggal	136
12.30.18.08.1994	Senwati	RT. 004/RW. 004	Tempat Tinggal	132
12.30.18.08.1995	Kasanah	RT. 004/RW. 004	Tempat Tinggal	130
12.30.18.08.1996	Kamsin	RT. 004/RW. 004	Tempat Tinggal	126
12.30.18.08.1997	Suwadi	RT. 004/RW. 004	Tempat Tinggal	141
12.30.18.08.1998	Prapto	RT. 004/RW. 004	Tempat Tinggal	140
12.30.18.08.1999	Suliat	RT. 004/RW. 004	Tempat Tinggal	171
12.30.18.08.2000	Karnit	RT. 004/RW. 004	Tempat Tinggal	54
12.30.18.08.2001	Sumiati	RT. 004/RW. 004	Tempat Tinggal	68
12.30.18.08.2002	Suwami	RT. 004/RW. 004	Tempat Tinggal	75
12.30.18.08.2003	Masripah	RT. 004/RW. 004	Tempat Tinggal	88

12.30.18.08.2004	Suwadi	RT 004/RW 004	Tempat Tinggal	74
12.30.18.08.2005	Sutrisno	RT. 004/RW. 004	Tempat Tinggal	70
12.30.18.08.2006	Sulastri	RT. 004/RW. 004	Tempat Tinggal	79
12.30.18.08.2007	Tosari	RT 005/RW. 004	Tempat Tinggal	126
12.30.18.08.2008	Mianto	RT. 005/RW. 004	Dagang	137
12.30.18.08.2009	Sripangesti	RT. 005/RW. 004	Tempat Tinggal	105
12.30.18.08.2010	Sumiari	RT. 005/RW. 004	Tempat Tinggal	256
12.30.18.08.2011	Sunarti	RT. 005/RW. 004	Tempat Tinggal	184
12.30.18.08.2012	M. Sutamin	RT. 005/RW. 004	Tempat Tinggal	99
12.30.18.08.2013	M. Buari	RT. 005/RW. 004	Tempat Tinggal	103
12.30.18.08.2014	Sri Wahyuni	RT. 005/RW. 004	Tempat Tinggal	304
12.30.18.08.2015	Sundari	RT. 005/RW. 004	Tempat Tinggal	174
12.30.18.08.2016	Suroso	RT. 005/RW. 004	Tempat Tinggal	110
12.30.18.08.2017	Kusnadi	RT. 005/RW. 004	Tempat Tinggal	110
12.30.18.08.2018	Sudin	RT. 005/RW. 004	Tempat Tinggal	44
12.30.18.08.2019	Sanib	RT. 005/RW. 004	Tempat Tinggal	320
12.30.18.08.2020	Jumani	RT. 005/RW. 004	Tempat Tinggal	87
12.30.18.08.2021	Wiji Sri Wahyuni	RT. 005/RW. 004	Tanam-tanaman	77
12.30.18.08.2022	sampir	RT. 005/RW. 004	Tempat Tinggal	80
12.30.18.08.2023	Sugeng	RT. 005/RW. 004	Tempat Tinggal	77
12.30.18.08.2024	Eko Yuniarto	RT. 005/RW. 004	Tempat Tinggal	290
12.30.18.08.2025	Rinda Wahyu Wilujeng	RT. 005/RW. 004	Tempat Tinggal	370
12.30.18.08.2026	Mustakim	RT. 005/RW. 004	Tempat Tinggal	218
12.30.18.08.2027	Sujari	RT. 005/RW. 004	Tempat Tinggal	204
12.30.18.08.2028	Siti Aisah	RT. 005/RW. 004	Tempat Tinggal	162
12.30.18.08.2029	Hariyadi	RT. 005/RW. 004	Tempat Tinggal	173
12.30.18.08.2030	sugianto	RT. 005/RW. 004	Tanam-tanaman	109
12.30.18.08.2031	Khoirul Bassa	RT. 005/RW. 004	Tempat Tinggal	130
12.30.18.08.2032	Siti Kholifah	RT. 005/RW. 004	Tempat Tinggal	122
12.30.18.08.2033	Sasmarto	RT. 005/RW. 004	Tempat Tinggal	88
12.30.18.08.2034	Sampir Indayati	RT. 005/RW. 004	Tempat Tinggal	120
12.30.18.08.2035	Suriadi	RT. 005/RW. 004	Tempat Tinggal	185
12.30.18.08.2036	Sutjipto	RT. 005/RW. 004	Tempat Tinggal	201
12.30.18.08.2037	Susmiati	RT. 005/RW. 004	Tempat Tinggal	190
12.30.18.08.2038	Sri Sumartini	RT. 005/RW. 004	Tempat Tinggal	174
12.30.18.08.2039	Lianah	RT. 005/RW. 004	Tempat Tinggal	228
12.30.18.08.2040	Suparno	RT. 005/RW. 004	Tempat Tinggal	229
12.30.18.08.2041	Kholimahussakdiyah	RT. 006/RW. 004	Tempat Tinggal	268
12.30.18.08.2042	Ngaden	RT. 006/RW. 004	Tempat Tinggal	86
12.30.18.08.2043	Supiyah	RT. 006/RW. 004	Tempat Tinggal	75
12.30.18.08.2044	Mianto	RT. 006/RW. 004	Tempat Tinggal	178
12.30.18.08.2045	Wakidi	RT. 006/RW. 004	Tempat Tinggal	234
12.30.18.08.2046	Masjid Al Maghfiroh	RT. 006/RW. 004	Tempat Ibadan	259
12.30.18.08.2047	Djumalin	RT. 006/RW. 004	Tempat Tinggal	234
12.30.18.08.2048	Sutrisno	RT. 006/RW. 004	Tempat Tinggal	300
12.30.18.08.2049	Perempuan	RT. 006/RW. 004	Tempat Tinggal	82
12.30.18.08.2050	Raseni	RT. 006/RW. 004	Tempat Tinggal	67
12.30.18.08.2051	Sarni	RT. 006/RW. 004	Tempat Tinggal	54
12.30.18.08.2052	Mianto	RT. 006/RW. 004	Tempat Tinggal	2056
12.30.18.08.2053	Pri	RT. 006/RW. 004	Tempat Tinggal	60
12.30.18.08.2054	Sutrisno	RT. 006/RW. 004	Tempat Tinggal	152
12.30.18.08.2055	Mariyatun	RT. 006/RW. 004	Tempat Tinggal	93
12.30.18.08.2056	Mianto	RT. 006/RW. 004	Dagang	546
12.30.18.08.2057	Mianto	RT. 005/RW. 004	Tanam-tanaman	74
12.30.18.08.2058	Samar S	RT. 005/RW. 004	Dagang	59
12.30.18.08.2059	Kasemi	RT. 007/RW. 004	Tempat Tinggal	105
12.30.18.08.2060	Setupah	RT. 007/RW. 004	Tempat Tinggal	786
12.30.18.08.2061	Sudiyono Hw A. Mapd	RT. 007/RW. 004	Tempat Tinggal	258
12.30.18.08.2062	Ngatiasah	RT. 007/RW. 004	Tempat Tinggal	42

12.30.18.08.2063	Bambang Harianto	RT. 007/RW. 004	Tempat Tinggal	298
12.30.18.08.2064	Sudarto	RT. 007/RW. 004	Tempat Tinggal	294
12.30.18.08.2065	Sinyai	RT. 007/RW. 004	Tempat Tinggal	257
12.30.18.08.2066	Kuswoyo	RT. 007/RW. 004	Tempat Tinggal	133
12.30.18.08.2067	Asrip Budiono	RT. 007/RW. 004	Tempat Tinggal	131
12.30.18.08.2068	Sumardi	RT. 007/RW. 004	Tempat Tinggal	163
12.30.18.08.2069	Suwanto	RT. 007/RW. 004	Tempat Tinggal	82
12.30.18.08.2070	Tisun	RT. 007/RW. 004	Tempat Tinggal	95
12.30.18.08.2071	Djauri	RT. 007/RW. 004	Tempat Tinggal	63
12.30.18.08.2072	Siliati	RT. 007/RW. 004	Tempat Tinggal	105
12.30.18.08.2073	Musriatim	RT. 007/RW. 004	Tempat Tinggal	118
12.30.18.08.2074	Miaji	RT. 007/RW. 004	Tempat Tinggal	117
12.30.18.08.2075	Siswo Utomo	RT. 007/RW. 004	Tempat Tinggal	819
12.30.18.08.2076	Sutikah	RT. 007/RW. 004	Tempat Tinggal	216
12.30.18.08.2077	Towiyah	RT. 007/RW. 004	Tempat Tinggal	280
12.30.18.08.2078	Siti Mutmainah	RT. 007/RW. 004	Tempat Tinggal	156
12.30.18.08.2079	Alumi	RT. 007/RW. 004	Tempat Tinggal	192
12.30.18.08.2080	Riyati	RT. 007/RW. 004	Tempat Tinggal	62
12.30.18.08.2081	Sutiani	RT. 007/RW. 004	Dagang	372
12.30.18.08.2082	Rutiani	RT. 007/RW. 004	Tempat Tinggal	91
12.30.18.08.2083	Seleh	RT. 007/RW. 004	Tempat Tinggal	89
12.30.18.08.2084	Alimah	RT. 007/RW. 004	Tempat Tinggal	133
12.30.18.08.2085	Syapi'i	RT. 007/RW. 004	Tempat Tinggal	276
12.30.18.08.2086	Sunari	RT. 007/RW. 004	Tempat Tinggal	95
12.30.18.08.2087	Sutrami	RT. 007/RW. 004	Tempat Tinggal	42
12.30.18.08.2088	usman	RT. 007/RW. 004	Tempat Tinggal	86
12.30.18.08.2089	Kasimin	RT. 007/RW. 004	Tempat Tinggal	167
12.30.18.08.2090	Juwanah	RT. 008/RW. 004	Tempat Tinggal	61
12.30.18.08.2091	Sulastri	RT. 008/RW. 004	Tempat Tinggal	85
12.30.18.08.2092	Dolo	RT. 008/RW. 004	Tempat Tinggal	129
12.30.18.08.2093	Rawi	RT. 008/RW. 004	Tempat Tinggal	68
12.30.18.08.2094	Mariman	RT. 008/RW. 004	Dagang	133
12.30.18.08.2095	Dasini	RT. 008/RW. 004	Tempat Tinggal	70
12.30.18.08.2096	Pirniati	RT. 008/RW. 004	Tempat Tinggal	63
12.30.18.08.2097	Kustini	RT. 008/RW. 004	Tempat Tinggal	181
12.30.18.08.2098	Muksin	RT. 008/RW. 004	Tempat Tinggal	145
12.30.18.08.2099	Painah	RT. 008/RW. 004	Tempat Tinggal	106
12.30.18.08.2100	Sumarti	RT. 008/RW. 004	Dagang	74
12.30.18.08.2101	Suitkah	RT. 008/RW. 004	Tempat Tinggal	70
12.30.18.08.2102	Sedran	RT. 008/RW. 004	Tempat Tinggal	171
12.30.18.08.2103	Suwandi	RT. 008/RW. 004	Tempat Tinggal	40
12.30.18.08.2104	Sumakyah	RT. 008/RW. 004	Tempat Tinggal	77
12.30.18.08.2105	Naim	RT. 008/RW. 004	Tempat Tinggal	1043
12.30.18.08.2106	Kanapi	RT. 008/RW. 004	Tempat Tinggal	118
12.30.18.08.2107	kasti	RT. 008/RW. 004	Tempat Tinggal	183
12.30.18.08.2108	Poniti	RT. 008/RW. 004	Tempat Tinggal	120
12.30.18.08.2109	Markunah	RT. 008/RW. 004	Tempat Tinggal	382
12.30.18.08.2110	Muksin	RT. 008/RW. 004	Tanam-tanaman	460
12.30.18.08.2111	Wariatun	RT. 008/RW. 004	Tempat Tinggal	1514
12.30.18.08.2112	Suwarsono	RT. 008/RW. 004	Tempat Tinggal	134
12.30.18.08.2113	Sarpani	RT. 008/RW. 004	Tempat Tinggal	90
12.30.18.08.2114	Rumani	RT. 008/RW. 004	Tempat Tinggal	89
12.30.18.08.2115	Aan Ponidi	RT. 008/RW. 004	Tempat Tinggal	68
12.30.18.08.2116	Warsiah	RT. 008/RW. 004	Dagang	165
12.30.18.08.2117	Nawati	RT. 008/RW. 004	Tempat Tinggal	463
12.30.18.08.2118	Jupri	RT. 008/RW. 004	Dagang	160
12.30.18.08.2119	Dasini	RT. 008/RW. 004	Tempat Tinggal	561
12.30.18.08.2120	Mariyatun	RT. 008/RW. 004	Tanam-tanaman	537
12.30.18.08.2121	Siami	RT. 008/RW. 002	Tempat Tinggal	609

12.30.18.08.2122	Supri dan Suminten	RT. 009/RW. 004	Tempat Tinggal	162
12.30.18.08.2123	Misrini	RT. 009/RW. 004	Tempat Tinggal	94
12.30.18.08.2124	Lasinten	RT. 009/RW. 004	Tempat Tinggal	75
12.30.18.08.2125	Supanto	RT. 009/RW. 004	Tempat Tinggal	115
12.30.18.08.2126	L'fati	RT. 009/RW. 004	Tempat Tinggal	507
12.30.18.08.2127	Piatin	RT. 009/RW. 004	Tempat Tinggal	68
12.30.18.08.2128	Supadi	RT. 009/RW. 004	Tempat Tinggal	85
12.30.18.08.2129	Sakim	RT. 009/RW. 004	Tempat Tinggal	69
12.30.18.08.2130	Suwono	RT. 009/RW. 004	Tempat Tinggal	82
12.30.18.08.2131	Darwati	RT. 009/RW. 004	Tempat Tinggal	277
12.30.18.08.2132	Juwari	RT. 009/RW. 004	Tempat Tinggal	66
12.30.18.08.2133	Samsul Arifin	RT. 009/RW. 004	Tempat Tinggal	320
12.30.18.08.2134	Juwari	RT. 009/RW. 004	Tempat Tinggal	541
12.30.18.08.2135	Subali	RT. 009/RW. 004	Tempat Tinggal	134
12.30.18.08.2136	Nanik Karmiaty	RT. 009/RW. 004	Tempat Tinggal	117
12.30.18.08.2137	Lilik Muhayatiningsih	RT. 009/RW. 004	Tempat Tinggal	120
12.30.18.08.2138	Sariati	RT. 009/RW. 004	Dagang	141
12.30.18.08.2139	Musriatim	RT. 009/RW. 004	Tempat Tinggal	110
12.30.18.08.2140	Riaman	RT. 009/RW. 004	Tempat Tinggal	129
12.30.18.08.2141	Wiyanto	RT. 009/RW. 004	Tempat Tinggal	234
12.30.18.08.2142	L'fati, 13-06-1960	RT. 009/RW. 004	Tempat Tinggal	218
12.30.18.08.2143	Anis Yulianingsih dan A. Supriyanto	RT. 009/RW. 004	Tempat Tinggal	528
12.30.18.08.2144	Sukamtin	RT. 010/RW. 004	Tempat Tinggal	282
12.30.18.08.2145	Reman	RT. 010/RW. 004	Tempat Tinggal	162
12.30.18.08.2146	Supiani	RT. 010/RW. 004	Tempat Tinggal	225
12.30.18.08.2147	Sutomo	RT. 010/RW. 004	Tempat Tinggal	281
12.30.18.08.2148	Inem	RT. 010/RW. 004	Tempat Tinggal	108
12.30.18.08.2149	Achmad	RT. 010/RW. 004	Tempat Tinggal	652
12.30.18.08.2150	Mianto	RT. 010/RW. 004	Tempat Tinggal	417
12.30.18.08.2151	Rudianto	RT. 010/RW. 004	Tempat Tinggal	106
12.30.18.08.2152	Ahmain dan Mujati	RT. 010/RW. 004	Tempat Tinggal	334
12.30.18.08.2153	Wakudi	RT. 010/RW. 004	Tempat Tinggal	173
12.30.18.08.2154	Paini	RT. 010/RW. 004	Tempat Tinggal	300
12.30.18.08.2155	Tukah	RT. 010/RW. 004	Tempat Tinggal	204
12.30.18.08.2156	Sulstianing	RT. 010/RW. 004	Tempat Tinggal	128
12.30.18.08.2157	Pamin Tono	RT. 010/RW. 004	Tempat Tinggal	80
12.30.18.08.2158	Asiyah	RT. 010/RW. 004	Tempat Tinggal	81
12.30.18.08.2159	Priyadi Waloyo	RT. 010/RW. 004	Tempat Tinggal	128
12.30.18.08.2160	Subali	RT. 010/RW. 004	Tempat Tinggal	241
12.30.18.08.2161	Rasen dan Sumaikah	RT. 010/RW. 004	Tempat Tinggal	353
12.30.18.08.2162	Jais	RT. 010/RW. 004	Tempat Tinggal	201
12.30.18.08.2163	Sukamtn	RT. 010/RW. 004	Tempat Tinggal	642
12.30.18.08.2164	Jamatun	RT. 010/RW. 004	Dagang	1111
12.30.18.08.2165	Katipah	RT. 010/RW. 004	Tempat Tinggal	1276
12.30.18.08.2166	Senari	RT. 010/RW. 004	Tempat Ibadah	1069
12.30.18.08.2167	Sunarto	RT. 010/RW. 004	Dagang	120
12.30.18.08.2168	Ngatipah	RT. 010/RW. 004	Tempat Tinggal	282
12.30.18.08.2169	Muslikah	RT. 010/RW. 004	Tempat Tinggal	237
12.30.18.08.2170	Suhartono	RT. 010/RW. 004	Tempat Tinggal	244
12.30.18.08.2171	Tidak Dikenal	RT. 010/RW. 004	Tempat Tinggal	300
12.30.18.08.2172	Niatun	RT. 010/RW. 004	Tempat Tinggal	324
12.30.18.08.2173	Pamin	RT. 010/RW. 004	Tempat Tinggal	402
12.30.18.08.2174	Suciati	RT. 010/RW. 004	Tempat Tinggal	95
12.30.18.08.2175	Kami	RT. 010/RW. 004	Tempat Tinggal	267
12.30.18.08.2176	Setiah	RT. 010/RW. 004	Tempat Tinggal	319
12.30.18.08.2177	Sumiah	RT. 010/RW. 004	Tempat Tinggal	171
12.30.18.08.2178	Sunarti	RT. 010/RW. 004	Toko Klontong	229
12.30.18.08.2179	Yatemi	RT. 010/RW. 004	Tempat Tinggal	261
12.30.18.08.2180	Kasdari	RT. 010/RW. 004	Tempat Tinggal	748

12.30.18.08.2181	Jon Bakari	RT. 010/RW. 004	Tempat Tinggal	374
12.30.18.08.2182	Suwarno	RT. 010/RW. 004	Tempat Tinggal	249
12.30.18.08.2183	Ngarfano	RT. 010/RW. 004	Tempat Tinggal	461
12.30.18.08.2184	Lilik Kumpianti	RT. 010/RW. 004	Tempat Tinggal	482
12.30.18.08.2185	Lianah	RT. 010/RW. 004	Tempat Tinggal	1164
12.30.18.08.2186	Yatemi	RT. 000/RW. 000 Blok-01	Tanaman Padi	2033
12.30.18.08.2187	W. Winardi	RT. 000/RW. 000 Blok-01	Tanaman Padi	1667
12.30.18.08.2188	Tidak Dikenal	RT. 000/RW. 000 Blok-01	Tanaman Padi	1507
12.30.18.08.2189	Tidak Dikenal	RT. 000/RW. 000 Blok-01	Tanaman Padi	2003
12.30.18.08.2190	Drs Bambang Susanto, Bm	RT. 000/RW. 000 Blok-01	Tanaman Padi	10022
12.30.18.08.2191	Kholimahtussakdiyah	RT. 000/RW. 000 Blok-01	Tanaman Padi	1340
12.30.18.08.2192	Rasminah	RT. 000/RW. 000 Blok-01	Tanaman Padi	1335
12.30.18.08.2193	Wiwiek Sri Rahayu	RT. 000/RW. 000 Blok-01	Tanaman Padi	111
12.30.18.08.2194	Nafanul Mustofa	RT. 000/RW. 000 Blok-01	Tanaman Padi	3118
12.30.18.08.2195	Dra. Ebok Nurifa	RT. 000/RW. 000 Blok-01	Tanaman Padi	3189
12.30.18.08.2196	Mashudi	RT. 000/RW. 000 Blok-01	Tanaman Padi	2532
12.30.18.08.2197	Moch Sugiyono, Sh	RT. 000/RW. 000 Blok-01	Tanaman Padi	1727
12.30.18.08.2198	Kasminah	RT. 000/RW. 000 Blok-01	Tanaman Padi	841
12.30.18.08.2199	Djari	RT. 000/RW. 000 Blok-01	Tanaman Padi	423
12.30.18.08.2200	Sati	RT. 000/RW. 000 Blok-01	Tanaman Padi	2162
12.30.18.08.2201	Tidak Dikenal	RT. 000/RW. 000 Blok-01	Tanaman Padi	3123
12.30.18.08.2202	Tidak Dikenal	RT. 000/RW. 000 Blok-01	Tanaman Padi	905
12.30.18.08.2203	Ngali	RT. 000/RW. 000 Blok-01	Tanaman Padi	5378
12.30.18.08.2204	Fatimah	RT. 000/RW. 000 Blok-01	Tanaman Padi	1749
12.30.18.08.2205	Tidak Dikenal	RT. 000/RW. 000 Blok-01	Tanaman Padi	736
12.30.18.08.2206	Parlan	RT. 000/RW. 000 Blok-01	Tanaman Padi	3608
12.30.18.08.2207	Tidak Dikenal	RT. 000/RW. 000 Blok-01	Tanaman Padi	2789
12.30.18.08.2208	Parlan	RT. 000/RW. 000 Blok-01	Tanaman Padi	2670
12.30.18.08.2209	Abdul Fatah	RT. 000/RW. 000 Blok-01	Tanaman Padi	1154
12.30.18.08.2210	Kusnan, Sh	RT. 000/RW. 000 Blok-01	Tanaman Padi	356
12.30.18.08.2211	Parlan	RT. 000/RW. 000 Blok-01	Tanaman Padi	1813
12.30.18.08.2212	Sugeng	RT. 000/RW. 000 Blok-01	Tanaman Padi	1974
12.30.18.08.2213	Wiji Sri Wahyuni	RT. 000/RW. 000 Blok-01	Tanaman Padi	905
12.30.18.08.2214	Yatimah	RT. 000/RW. 000 Blok-01	Tanaman Padi	1430
12.30.18.08.2215	Sampir	RT. 000/RW. 000 Blok-01	Tanaman Padi	406
12.30.18.08.2216	Jumani	RT. 000/RW. 000 Blok-01	Tanaman Padi	820
12.30.18.08.2217	Nani Cindrayanti	RT. 000/RW. 000 Blok-01	Tanaman Padi	111
12.30.18.08.2218	Sati	RT. 000/RW. 000 Blok-01	Tanaman Padi	1294
12.30.18.08.2219	H Muzamil Ridwan	RT. 000/RW. 000 Blok-01	Tanaman Padi	2039
12.30.18.08.2220	Suhud	RT. 000/RW. 000 Blok-01	Tanaman Padi	3263
12.30.18.08.2221	Warto	RT. 000/RW. 000 Blok-01	Tanaman Padi	2538
12.30.18.08.2222	Warto	RT. 000/RW. 000 Blok-01	Tanaman Padi	106
12.30.18.08.2223	Setyo Utomo	RT. 000/RW. 000 Blok-01	Tanaman Padi	490
12.30.18.08.2224	Djuwan	RT. 000/RW. 000 Blok-01	Tanaman Padi	143
12.30.18.08.2225	Kartinah	RT. 000/RW. 000 Blok-01	Tanaman Padi	143
12.30.18.08.2226	Kartinah	RT. 000/RW. 000 Blok-01	Tanaman Padi	2502
12.30.18.08.2227	Salah	RT. 000/RW. 000 Blok-01	Tanaman Padi	2462
12.30.18.08.2228	Salah	RT. 000/RW. 000 Blok-01	Tanaman Padi	184
12.30.18.08.2229	Abdul Gani	RT. 000/RW. 000 Blok-01	Tanaman Padi	117
12.30.18.08.2230	Rasemat	RT. 000/RW. 000 Blok-01	Tanaman Padi	489
12.30.18.08.2231	Soekanto	RT. 000/RW. 000 Blok-01	Tanaman Padi	725
12.30.18.08.2232	Soekanto	RT. 000/RW. 000 Blok-01	Tanaman Padi	3218
12.30.18.08.2233	Djari	RT. 000/RW. 000 Blok-01	Tanaman Padi	1743
12.30.18.08.2234	Rasemat	RT. 000/RW. 000 Blok-01	Tanaman Padi	1816
12.30.18.08.2235	Poniti	RT. 000/RW. 000 Blok-01	Tanaman Padi	2297
12.30.18.08.2236	Naim	RT. 000/RW. 000 Blok-01	Tanaman Padi	894
12.30.18.08.2237	Saminah	RT. 000/RW. 000 Blok-01	Tanaman Padi	1058
12.30.18.08.2238	Markunah	RT. 000/RW. 000 Blok-01	Tanaman Padi	2289
12.30.18.08.2239	Markunah	RT. 000/RW. 000 Blok-01	Tanaman Padi	1072

12.30.18.08.2240	Sotikin	RT. 000/RW. 000 Blok-01	Tanaman Padi	573
12.30.18.08.2241	Sumarto	RT. 000/RW. 000 Blok-01	Tanaman Padi	3918
12.30.18.08.2242	Ngakriwin Hadi	RT. 000/RW. 000 Blok-02	Tanaman Padi	4488
12.30.18.08.2243	Rupri	RT. 000/RW. 000 Blok-02	Tanaman Padi	3717
12.30.18.08.2244	Usman	RT. 000/RW. 000 Blok-02	Tanaman Padi	1233
12.30.18.08.2245	Kustini	RT. 000/RW. 000 Blok-02	Tanaman Padi	1435
12.30.18.08.2246	Muksin	RT. 000/RW. 000 Blok-02	Tanaman Padi	1487
12.30.18.08.2247	Djari	RT. 000/RW. 000 Blok-02	Tanaman Padi	515
12.30.18.08.2248	Munif	RT. 000/RW. 000 Blok-02	Tanaman Padi	2692
12.30.18.08.2249	Edi Santoso	RT. 000/RW. 000 Blok-02	Tanaman Padi	608
12.30.18.08.2250	Siti Masyiah	RT. 000/RW. 000 Blok-02	Tanaman Padi	647
12.30.18.08.2251	Philias Misno	RT. 000/RW. 000 Blok-02	Tanaman Padi	790
12.30.18.08.2252	Djari	RT. 000/RW. 000 Blok-02	Tanaman Padi	769
12.30.18.08.2253	Nariman	RT. 000/RW. 000 Blok-02	Tanaman Padi	778
12.30.18.08.2254	Dukyah	RT. 000/RW. 000 Blok-02	Tanaman Padi	820
12.30.18.08.2255	Misnatin	RT. 000/RW. 000 Blok-02	Tanaman Padi	827
12.30.18.08.2256	Rukani	RT. 000/RW. 000 Blok-02	Tanaman Padi	565
12.30.18.08.2257	Agus Budiono	RT. 000/RW. 000 Blok-02	Tanaman Padi	1031
12.30.18.08.2258	Satuah	RT. 000/RW. 000 Blok-02	Tanaman Padi	514
12.30.18.08.2259	Sainah	RT. 000/RW. 000 Blok-02	Tanaman Padi	828
12.30.18.08.2260	Alimah	RT. 000/RW. 000 Blok-02	Tanaman Padi	549
12.30.18.08.2261	Yatemin	RT. 000/RW. 000 Blok-02	Tanaman Padi	1010
12.30.18.08.2262	Suharti	RT. 000/RW. 000 Blok-02	Tanaman Padi	1367
12.30.18.08.2263	Wardi	RT. 000/RW. 000 Blok-02	Tanaman Padi	2564
12.30.18.08.2264	Yusak	RT. 000/RW. 000 Blok-V	Tanaman Padi	1669
12.30.18.08.2265	Sutiyoso	RT. 000/RW. 000 Blok-02	Tanaman Padi	317
12.30.18.08.2266	Samad	RT. 000/RW. 000 Blok-02	Tanaman Padi	2799
12.30.18.08.2267	Tarmin	RT. 000/RW. 000 Blok-02	Tanaman Padi	2795
12.30.18.08.2268	Parlan	RT. 000/RW. 000 Blok-02	Tanaman Padi	2215
12.30.18.08.2269	Djari	RT. 000/RW. 000 Blok-02	Tanaman Padi	5972
12.30.18.08.2270	H. Solehudin	RT. 000/RW. 000 Blok-02	Tanaman Padi	845
12.30.18.08.2271	Philias Misno	RT. 000/RW. 000 Blok-02	Tanaman Padi	1001
12.30.18.08.2272	Munir	RT. 000/RW. 000 Blok-02	Tanaman Padi	350
12.30.18.08.2273	Ngatimah	RT. 000/RW. 000 Blok-02	Tanaman Padi	1114
12.30.18.08.2274	Mianto	RT. 000/RW. 000 Blok-02	Tanaman Padi	1296
12.30.18.08.2275	Jibun	RT. 000/RW. 000 Blok-02	Tanaman Padi	500
12.30.18.08.2276	Kusun	RT. 000/RW. 000 Blok-02	Tanaman Padi	678
12.30.18.08.2277	Ngabilah	RT. 000/RW. 000 Blok-02	Tanaman Padi	700
12.30.18.08.2278	Soniam	RT. 000/RW. 000 Blok-02	Tanaman Padi	650
12.30.18.08.2279	Sunpil	RT. 000/RW. 000 Blok-02	Tanaman Padi	850
12.30.18.08.2280	Samsul Arifin	RT. 000/RW. 000 Blok-02	Tanaman Padi	2465
12.30.18.08.2281	Sundan	RT. 000/RW. 000 Blok-02	Tanaman Padi	3848
12.30.18.08.2282	Sani	RT. 000/RW. 000 Blok-02	Tanaman Padi	510
12.30.18.08.2283	Alimah	RT. 000/RW. 000 Blok-02	Tanaman Padi	861
12.30.18.08.2284	Sainah	RT. 000/RW. 000 Blok-02	Tanaman Padi	917
12.30.18.08.2285	Zarkas	RT. 000/RW. 000 Blok-02	Tanaman Padi	5026
12.30.18.08.2286	Suharti	RT. 000/RW. 000 Blok-02	Tanaman Padi	513
12.30.18.08.2287	Rukani	RT. 000/RW. 000 Blok-02	Tanaman Padi	1021
12.30.18.08.2288	Naim	RT. 000/RW. 000 Blok-02	Tanaman Padi	1141
12.30.18.08.2289	Poniti	RT. 000/RW. 000 Blok-02	Tanaman Padi	1769
12.30.18.08.2290	Aren	RT. 000/RW. 000 Blok-02	Tanaman Padi	1703
12.30.18.08.2291	Sengketa	RT. 000/RW. 000 Blok-02	Tanaman Padi	873
12.30.18.08.2292	Tidak Dikenal	RT. 000/RW. 000 Blok-03	Tanam-tanaman	1058
12.30.18.08.2293	Tidak Dikenal	RT. 000/RW. 000 Blok-03	Tanam-tanaman	987
12.30.18.08.2294	Sujari	RT. 000/RW. 000 Blok-03	Tanam-tanaman	2016
12.30.18.08.2295	Samad	RT. 000/RW. 000 Blok-03	Tanam-tanaman	725
12.30.18.08.2296	Yatimah	RT. 000/RW. 000 Blok-03	Tanam-tanaman	705
12.30.18.08.2297	Piatin	RT. 000/RW. 000 Blok-03	Tanam-tanaman	635
12.30.18.08.2298	Samsul Arifin	RT. 000/RW. 000 Blok-03	Tanam-tanaman	1586

12.30.18.08.2299	Samad	RT. 000/RW. 000 Blok-03	Tanam-tanaman	1895
12.30.18.08.2300	Mianto	RT. 000/RW. 000 Blok-03	Tanam-tanaman	649
12.30.18.08.2301	Paiman	RT. 000/RW. 000 Blok-03	Tanam-tanaman	6614
12.30.18.08.2302	Tidak Dikenal	RT. 000/RW. 000 Blok-03	Tanam-tanaman	3506
12.30.18.08.2303	Suparno	RT. 000/RW. 000 Blok-03	Tanam-tanaman	2755
12.30.18.08.2304	Liaty	RT. 000/RW. 000 Blok-03	Tanam-tanaman	966
12.30.18.08.2305	Anis Yulianingsih	RT. 000/RW. 000 Blok-03	Tanam-tanaman	841
12.30.18.08.2306	Tasyo	RT. 000/RW. 000 Blok-03	Tanam-tanaman	1160
12.30.18.08.2307	Paiman	RT. 000/RW. 000 Blok-03	Tanam-tanaman	1881
12.30.18.08.2308	Satiah	RT. 000/RW. 000 Blok-03	Tanam-tanaman	4810
12.30.18.08.2309	Sakim Mones	RT. 000/RW. 000 Blok-03	Tanam-tanaman	708
12.30.18.08.2310	Riamah	RT. 000/RW. 000 Blok-03	Tanam-tanaman	1044
12.30.18.08.2311	Harsito	RT. 000/RW. 000 Blok-03	Tanam-tanaman	1059
12.30.18.08.2312	Harsito	RT. 000/RW. 000 Blok-03	Tanam-tanaman	924
12.30.18.08.2313	Harsito	RT. 000/RW. 000 Blok-03	Tanam-tanaman	3989
12.30.18.08.2314	Atimah	RT. 000/RW. 000 Blok-03	Tanam-tanaman	794
12.30.18.08.2315	Kholimahtussakdiyah	RT. 000/RW. 000 Blok-03	Tanaman Padi	1348
12.30.18.08.2316	Kholimahtussakdiyah	RT. 000/RW. 000 Blok-03	Tanaman Padi	1113
12.30.18.08.2317	Kholimahtussakdiyah	RT. 000/RW. 000 Blok-03	Tanaman Padi	616
12.30.18.08.2318	Sakoni	RT. 000/RW. 000 Blok-03	Tanaman Padi	648
12.30.18.08.2319	Kholimahtussakdiyah	RT. 000/RW. 000 Blok-03	Tanaman Padi	1199
12.30.18.08.2320	Sani	RT. 000/RW. 000 Blok-03	Tanaman Padi	1658
12.30.18.08.2321	Sutiani	RT. 000/RW. 000 Blok-03	Tanaman Padi	600
12.30.18.08.2322	Poniran	RT. 000/RW. 000 Blok-03	Tanaman Padi	509
12.30.18.08.2323	Tidak Dikenal	RT. 000/RW. 000 Blok-03	Tanam-tanaman	703
12.30.18.08.2324	Wakidi	RT. 000/RW. 000 Blok-03	Tanaman Padi	2147
12.30.18.08.2325	Sulka	RT. 000/RW. 000 Blok-03	Tanaman Padi	1676
12.30.18.08.2326	Ismawati	RT. 000/RW. 000 Blok-03	Tanaman Padi	3640
12.30.18.08.2327	Naim	RT. 000/RW. 000 Blok-03	Tanaman Padi	687
12.30.18.08.2328	Sana	RT. 000/RW. 000 Blok-03	Tanaman Padi	871
12.30.18.08.2329	Kasanah	RT. 000/RW. 000 Blok-03	Tanaman Padi	970
12.30.18.08.2330	Sabrangan	RT. 000/RW. 000 Blok-03	Tanaman Padi	964
12.30.18.08.2331	Sajid	RT. 000/RW. 000 Blok-03	Tanaman Padi	987
12.30.18.08.2332	Rinda Wahyu Wilujeng	RT. 000/RW. 000 Blok-03	Tanaman Padi	1136
12.30.18.08.2333	Kasim	RT. 000/RW. 000 Blok-03	Tanaman Padi	1127
12.30.18.08.2334	Djumaatin	RT. 000/RW. 000 Blok-03	Tanaman Padi	0
12.30.18.08.2335	Eko Yuniarto	RT. 000/RW. 000 Blok-03	Tanaman Padi	1754
12.30.18.08.2336	Tasemun	RT. 000/RW. 000 Blok-03	Tanaman Padi	1645
12.30.18.08.2337	Wiwik Indarti	RT. 000/RW. 000 Blok-03	Tanaman Padi	3985
12.30.18.08.2338	Dasiri	RT. 000/RW. 000 Blok-03	Tanaman Padi	1499
12.30.18.08.2339	Supri	RT. 000/RW. 000 Blok-03	Tanaman Padi	3747
12.30.18.08.2340	Kasim	RT. 000/RW. 000 Blok-03	Tanaman Padi	4961
12.30.18.08.2341	Achma	RT. 000/RW. 000 Blok-03	Tanaman Padi	3754
12.30.18.08.2342	Sana	RT. 000/RW. 000 Blok-03	Tanaman Padi	1814
12.30.18.08.2343	Saib	RT. 000/RW. 000 Blok-03	Tanaman Padi	2005
12.30.18.08.2344	Rinda Wahyu Wilujeng	RT. 000/RW. 000 Blok-03	Tanaman Padi	2969
12.30.18.08.2345	Tidak Dikenal	RT. 000/RW. 000 Blok-03	Tanaman Padi	960
12.30.18.08.2346	Paiman	RT. 000/RW. 000 Blok-03	Tanaman Padi	1997
12.30.18.08.2347	Tidak Dikenal	RT. 000/RW. 000 Blok-03	Tanaman Padi	2456
12.30.18.08.2348	Tidak Dikenal	RT. 000/RW. 000 Blok-03	Tanaman Padi	1987
12.30.18.08.2349	Tamin	RT. 000/RW. 000 Blok-03	Tanaman Padi	1879
12.30.18.08.2350	Kasriatin	RT. 000/RW. 000 Blok-03	Tanaman Padi	2157
12.30.18.08.2351	Juwari	RT. 000/RW. 000 Blok-03	Tanaman Padi	2131
12.30.18.08.2352	Suharti	RT. 000/RW. 000 Blok-03	Tanaman Padi	1909
12.30.18.08.2353	Towiyah	RT. 000/RW. 000 Blok-03	Tanaman Padi	1712
12.30.18.08.2354	Tasyo	RT. 000/RW. 000 Blok-03	Tanaman Padi	3686
12.30.18.08.2355	Atimah	RT. 000/RW. 000 Blok-03	Tanaman Padi	1264
12.30.18.08.2356	Kamsan	RT. 000/RW. 000 Blok-03	Tanaman Padi	881
12.30.18.08.2357	Sana	RT. 000/RW. 000 Blok-03	Tanaman Padi	181

12.30.18.08.2358	Yanto	RT. 000/RW. 000 Blok-03	Tanaman Padi	1019
12.30.18.08.2359	Djumaatin	RT. 000/RW. 000 Blok-IV	Tanaman Padi	357
12.30.18.08.2360	Djumaatin	RT. 000/RW. 000 Blok-IV	Tanaman Padi	447
12.30.18.08.2361	Istrini Diawati	RT. 000/RW. 000 Blok-IV	Tanaman Padi	257
12.30.18.08.2362	Istrini Diawati	RT. 000/RW. 000 Blok-IV	Tanaman Padi	379
12.30.18.08.2363	Istrini Diawati	RT. 000/RW. 000 Blok-IV	Tanaman Padi	439
12.30.18.08.2364	Sri Wariatiningsih	RT. 000/RW. 000 Blok-IV	Tanaman Padi	708
12.30.18.08.2365	Djumaatin	RT. 000/RW. 000 Blok-IV	Tanaman Padi	2913
12.30.18.08.2366	Mianto	RT. 000/RW. 000 Blok-IV	Tanaman Padi	1029
12.30.18.08.2367	Tidak Dikenal	RT. 000/RW. 000 Blok-IV	Tanaman Padi	950
12.30.18.08.2368	Tidak Dikenal	RT. 000/RW. 000 Blok-IV	Tanaman Padi	66
12.30.18.08.2369	Muhammad Mashuda fanani	RT. 000/RW. 000 Blok-IV	Tanaman Padi	1721
12.30.18.08.2370	Saminan	RT. 000/RW. 000 Blok-IV	Tanaman Padi	442
12.30.18.08.2371	Muhammad Mashuda fanani	RT. 000/RW. 000 Blok-IV	Tanaman Padi	618
12.30.18.08.2372	Makam Umum	RT. 000/RW. 000 Blok-IV	Kuburan	3082
12.30.18.08.2373	Tidak Dikenal	RT. 000/RW. 000 Blok-IV	Tanaman Padi	424
12.30.18.08.2374	Dasini	RT. 000/RW. 000 Blok-IV	Tanaman Padi	3327
12.30.18.08.2375	Achmat	RT. 000/RW. 000 Blok-IV	Tanaman Padi	1673
12.30.18.08.2376	Achmat	RT. 000/RW. 000 Blok-IV	Tanaman Padi	672
12.30.18.08.2377	Ngatemi	RT. 000/RW. 000 Blok-IV	Tanaman Padi	1031
12.30.18.08.2378	Hj. Anisah As	RT. 000/RW. 000 Blok-IV	Tanaman Padi	4698
12.30.18.08.2379	Kasimin	RT. 000/RW. 000 Blok-IV	Tanaman Padi	2115
12.30.18.08.2380	Sujono	RT. 000/RW. 000 Blok-03	Tanaman Padi	1589
12.30.18.08.2381	Tiamun	RT. 000/RW. 000 Blok-IV	Tanaman Padi	1488
12.30.18.08.2382	Tiamun Andhy	RT. 000/RW. 000 Blok-IV	Tanaman Padi	1221
12.30.18.08.2383	Tasiyo	RT. 000/RW. 000 Blok-IV	Tanaman Padi	1845
12.30.18.08.2384	Umi Sa'adah	RT. 000/RW. 000 Blok-V	Tanaman Padi	4204
12.30.18.08.2385	Tidak Dikenal	RT. 000/RW. 000 Blok-V	Tanam-tanaman	1444
12.30.18.08.2386	Asim	RT. 000/RW. 000 Blok-V	Tanaman Padi	6492
12.30.18.08.2387	Supeno	RT. 000/RW. 000 Blok-V	Tanaman Padi	2455
12.30.18.08.2388	Juwari	RT. 000/RW. 000 Blok-V	Tanaman Padi	4925
12.30.18.08.2389	Samat	RT. 000/RW. 000 Blok-V	Tanaman Padi	1914
12.30.18.08.2390	Ismail	RT. 000/RW. 000 Blok-V	Tanaman Padi	1279
12.30.18.08.2391	Slamet	RT. 000/RW. 000 Blok-V	Tanaman Padi	2754
12.30.18.08.2392	Poniti	RT. 000/RW. 000 Blok-V	Tanaman Padi	2424
12.30.18.08.2393	Sugondo	RT. 000/RW. 000 Blok-V	Tanaman Padi	2209
12.30.18.08.2394	Naib	RT. 000/RW. 000 Blok-V	Tanaman Padi	1298
12.30.18.08.2395	Samut	RT. 000/RW. 000 Blok-V	Tanaman Padi	168
12.30.18.08.2396	Sukri	RT. 000/RW. 000 Blok-V	Tanaman Padi	760
12.30.18.08.2397	Leksan	RT. 000/RW. 000 Blok-V	Tanaman Padi	723
12.30.18.08.2398	Lani	RT. 000/RW. 000 Blok-V	Tanaman Padi	2149
12.30.18.08.2399	Sutjipto	RT. 000/RW. 000 Blok-V	Tanaman Padi	2216
12.30.18.08.2400	Sarsan	RT. 000/RW. 000 Blok-V	Tanaman Padi	395
12.30.18.08.2401	Dasen	RT. 000/RW. 000 Blok-V	Tanaman Padi	239
12.30.18.08.2402	Reman	RT. 000/RW. 000 Blok-V	Tanaman Padi	145
12.30.18.08.2403	Sutjipto	RT. 000/RW. 000 Blok-V	Tanaman Padi	584
12.30.18.08.2404	Sutomo	RT. 000/RW. 000 Blok-V	Tanaman Padi	3083
12.30.18.08.2405	Wiyanto	RT. 000/RW. 000 Blok-V	Tanaman Padi	6719
12.30.18.08.2406	Suriadi	RT. 000/RW. 000 Blok-V	Tanaman Padi	5122
12.30.18.08.2407	Sukamti	RT. 000/RW. 000 Blok-V	Tanaman Padi	793
12.30.18.08.2408	Sukamti	RT. 000/RW. 000 Blok-V	Tanaman Padi	854
12.30.18.08.2409	Sihab	RT. 000/RW. 000 Blok-V	Tanaman Padi	724
12.30.18.08.2410	Rami	RT. 000/RW. 000 Blok-V	Tanaman Padi	1033
12.30.18.08.2411	Rasemat	RT. 000/RW. 000 Blok-V	Tanaman Padi	338
12.30.18.08.2412	Sati	RT. 000/RW. 000 Blok-V	Tanaman Padi	1928
12.30.18.08.2413	Rasoni, Sarni, Sartini, Sunari	RT. 000/RW. 000 Blok-V	Tanaman Padi	1619
12.30.18.08.2414	Sarino	RT. 000/RW. 000 Blok-V	Tanaman Padi	1226
12.30.18.08.2415	Susmiati	RT. 000/RW. 000 Blok-V	Tanaman Padi	1887
12.30.18.08.2416	Lianah	RT. 000/RW. 000 Blok-V	Tanaman Padi	799

12.30.18.08.2417	Sipamo	RT. 000/RW. 000 Blok-V	Tanaman Padi	862
12.30.18.08.2418	Umi Sa'adah	RT. 000/RW. 000 Blok-V	Tanaman Padi	1201
12.30.18.08.2419	Tidak Dikenal	RT. 000/RW. 000 Blok-V	Tanaman Padi	2423
12.30.18.08.2420	Slamot	RT. 000/RW. 000 Blok-V	Tanaman Padi	2608
12.30.18.08.2421	Kasim	RT. 000/RW. 000 Blok-V	Tanaman Padi	3327
12.30.18.08.2422	Paiman	RT. 000/RW. 000 Blok-V	Tanaman Padi	1752
12.30.18.08.2423	Toib	RT. 000/RW. 000 Blok-V	Tanaman Padi	4370
12.30.18.08.2424	Watimah	RT. 000/RW. 000 Blok-V	Tanaman Padi	1563
12.30.18.08.2425	Sri Sumarlin	RT. 000/RW. 000 Blok-V	Tanaman Padi	2033
12.30.18.08.2426	Tidak Dikenal	RT. 000/RW. 000 Blok-V	Tanaman Padi	3245
12.30.18.08.2427	Suleiman	RT. 000/RW. 000 Blok-01	Tanaman Padi	143
12.30.18.08.2428	Riyamah	RT. 001/RW. 001	Tempat Tinggal	223
12.30.18.08.2429	Sumadi	RT. 001/RW. 001	Tanam-tanaman	270
12.30.18.08.2430	Mujati	RT. 003/RW. 001	Tanam-tanaman	1273
12.30.18.08.2431	Pitun	RT. 003/RW. 001	Tanam-tanaman	734
12.30.18.08.2432	Djan	RT. 000/RW. 000 Blok-01	Tanaman Padi	1946
12.30.18.08.2433	Tasemun	RT. 000/RW. 000 Blok-01	Tanaman Padi	1916
12.30.18.08.2434	Djamari Soetjipto	RT. 000/RW. 000 Blok-01	Tanaman Padi	2279
12.30.18.08.2435	Djan	RT. 000/RW. 000 Blok-01	Tanaman Padi	5257
12.30.18.08.2436	Djan	RT. 000/RW. 000 Blok-01	Tanaman Padi	1991
12.30.18.08.2437	Djan	RT. 000/RW. 000 Blok-01	Tanaman Padi	1554
12.30.18.08.2438	Suharti	RT. 000/RW. 000 Blok-01	Tanaman Padi	302
12.30.18.08.2439	Agus Haryanto	RT. 000/RW. 000 Blok-01	Tanaman Padi	321
12.30.18.08.2440	H Sarpani	RT. 000/RW. 000 Blok-01	Tanaman Padi	648
12.30.18.08.2441	Wakaf Langgar	RT. 005/RW. 002 Jl. Sunan Ampel	Tempat Tinggal	156
12.30.18.08.2442	Mokh. Ikhwan A/N N U Kecamatan Pakus	RT. 008/RW. 001 Jl. Sunan Ampel	Tempat Tinggal	1157
12.30.18.08.2443	Sarto	RT. 000/RW. 000 Blok-02	Tanaman Padi	407
12.30.18.08.2444	Saleh	RT. 000/RW. 000 Blok-02	Tanaman Padi	716
12.30.18.08.2445	Tryono	RT. 000/RW. 000 Blok-01	Tanaman Padi	371
12.30.18.08.2446	Kusnan, Sh	RT. 000/RW. 000 Blok-01	Tanaman Padi	119
12.30.18.08.2447	Sulastri	RT. 000/RW. 000 Blok-01	Tanaman Padi	142
12.30.18.08.2448	Mulyantoro	RT. 000/RW. 000 Blok-01	Tanaman Padi	121
12.30.18.08.2449	Supiyanto	RT. 000/RW. 000 Blok-01	Tanaman Padi	121
12.30.18.08.2450	Tidak Dikenal	RT. 000/RW. 000 Blok-01	Tanaman Padi	670
12.30.18.08.2451	Wulan Agus Mayasari	RT. 000/RW. 000 Blok-01	Tanaman Padi	238
12.30.18.08.2452	Drs Budi Siswanto	RT. 000/RW. 000 Blok-01	Tanaman Padi	241
12.30.18.08.2453	Drs Bambang Hari Susanto	RT. 000/RW. 000 Blok-01	Tanaman Padi	135
12.30.18.08.2454	Tryono	RT. 000/RW. 000 Blok-01	Tanaman Padi	100
12.30.18.08.2455	Tri Wahyuningsih	RT. 000/RW. 000 Blok-01	Tempat Tinggal	234
12.30.18.08.2456	Tryono	RT. 000/RW. 000 Blok-01	Tanam-tanaman	234
12.30.18.08.2457	Tri Wahyuningsih	RT. 000/RW. 000 Blok-01	Tanaman Padi	234
12.30.18.08.2458	Tunikati	RT. 000/RW. 000 Blok-01	Tanaman Padi	194
12.30.18.08.2459	Kusnan, Sh	RT. 000/RW. 000 Blok-01	Tanaman Padi	164
12.30.18.08.2460	Firdi Andiko	RT. 000/RW. 000 Blok-01	Tanaman Padi	242
12.30.18.08.2461	Kadaryono	RT. 000/RW. 000 Blok-01	Tanaman Padi	220
12.30.18.08.2462	Tidak Dikenal	RT. 000/RW. 000 Blok-01	Tanaman Padi	456
12.30.18.08.2463	Drs Bambang Ramelan	RT. 000/RW. 000 Blok-01	Tanaman Padi	300
12.30.18.08.2464	Tidak Dikenal	RT. 000/RW. 000 Blok-01	Tanaman Padi	500
12.30.18.08.2465	Supriyadi, Sh	RT. 000/RW. 000 Blok-01	Tanaman Padi	120
12.30.18.08.2466	Kusnan, Sh	RT. 000/RW. 000 Blok-01	Tanaman Padi	135
12.30.18.08.2467	Misnan	RT. 000/RW. 000 Blok-01	Tanaman Padi	240
12.30.18.08.2468	Gandhini	RT. 000/RW. 000 Blok-01	Tanaman Padi	120
12.30.18.08.2469	Dra Nur Anisah	RT. 000/RW. 000 Blok-01	Tanaman Padi	185
12.30.18.08.2470	Supriyadi, Sh	RT. 000/RW. 000 Blok-01	Tanaman Padi	170
12.30.18.08.2471	Kartinah	RT. 000/RW. 000 Blok-02	Tanaman Padi	530
12.30.18.08.2472	Warto	RT. 000/RW. 000 Blok-02	Tanaman Padi	617
12.30.18.08.2473	Rasim	RT. 000/RW. 000 Blok-02	Tanaman Padi	362
12.30.18.08.2474	Sutiani	RT. 000/RW. 000 Blok-02	Tanaman Padi	977
12.30.18.08.2475	Samsul Arifin	RT. 000/RW. 000 Blok-02	Tanaman Padi	1730

12.30.18.08.2476	I. Reseni	RT. 000/RW. 000 Blok-02	Tanaman Padi	6526
12.30.18.08.2477	Hadi Sukanto	RT. 008/RW. 002	Tempat Tinggal	487
12.30.18.08.2478	Kasiyatin	RT. 008/RW. 002	Tempat Tinggal	2228
12.30.18.08.2479	Towar	RT. 000/RW. 000 Blok-02	Tanaman Padi	938
12.30.18.08.2480	Tarni	RT. 000/RW. 000 Blok-02	Tanaman Padi	635
12.30.18.08.2481	Khofimahtus Sakdiyah	RT. 000/RW. 000 Blok-02	Tanaman Padi	1159
12.30.18.08.2482	Sani	RT. 000/RW. 000 Blok-02	Tanaman Padi	374
12.30.18.08.2483	Samsul Arifin	RT. 000/RW. 000 Blok-02	Tanaman Padi	322
12.30.18.08.2484	Arman	RT. 000/RW. 000 Blok-02	Tanaman Padi	1413
12.30.18.08.2485	Ngatimah	RT. 000/RW. 000 Blok-02	Tanaman Padi	1677
12.30.18.08.2486	Djari	RT. 000/RW. 000 Blok-02	Tanaman Padi	1307
12.30.18.08.2487	Wakidi	RT. 000/RW. 000 Blok-02	Tanaman Padi	1146
12.30.18.08.2488	Siswo Utomo	RT. 000/RW. 000 Blok-02	Tanaman Padi	1156
12.30.18.08.2489	Sri Tyshyowati	RT. 000/RW. 000 Blok-02	Tanaman Padi	1977
12.30.18.08.2490	Mianto	RT. 000/RW. 000 Blok-02	Tanaman Padi	1958
12.30.18.08.2491	Wakidi	RT. 000/RW. 000 Blok-02	Tanaman Padi	873
12.30.18.08.2492	Juwari	RT. 000/RW. 000 Blok-V	Tanaman Padi	902
12.30.18.08.2493	Jamiatun	RT. 000/RW. 000 Blok-V	Tanaman Padi	795
12.30.18.08.2494	Senati	RT. 000/RW. 000 Blok-V	Tanaman Padi	427
12.30.18.08.2495	Sueb Bani Ismail	RT. 000/RW. 000 Blok-V	Tanaman Padi	329
12.30.18.08.2496	Satupah	RT. 000/RW. 000 Blok-V	Tanaman Padi	3021
12.30.18.08.2497	Mujiati	RT. 000/RW. 000 Blok-V	Tanaman Padi	1938
12.30.18.08.2498	Ahmad Jumafri	RT. 007/RW. 004	Tempat Tinggal	754
12.30.18.08.2499	Koniang	RT. 000/RW. 000 Blok-02	Tanaman Padi	17
12.30.18.08.2500	Sidrun	RT. 000/RW. 000 Blok-02	Tanaman Padi	700
12.30.18.08.2501	Komaliah	RT. 000/RW. 000 Blok-02	Tanaman Padi	2301
12.30.18.08.2502	Josriap	RT. 000/RW. 000 Blok-V	Tanaman Padi	2655
12.30.18.08.2503	Jabung	RT. 000/RW. 000 Blok-01	Tempat Tinggal	91
12.30.18.08.2504	Kristian	RT. 000/RW. 000 Blok-01	Tempat Tinggal	115
12.30.18.08.2505	Komala	RT. 000/RW. 000 Blok-01	Tempat Tinggal	100
12.30.18.08.2506	Jupn	RT. 000/RW. 000 Blok-01	Tanaman Padi	307
12.30.18.08.2507	Kumisran	RT. 000/RW. 000 Blok-01	Tempat Tinggal	89
12.30.18.08.2508	Juneb	RT. 000/RW. 000 Blok-01	Tanaman Padi	189
12.30.18.08.2509	Watilah	RT. 000/RW. 000 Blok-01	Tanaman Padi	119
12.30.18.08.2510	Kisrun	RT. 000/RW. 000 Blok-01	Tanaman Padi	169
12.30.18.08.2511	Giman	RT. 000/RW. 000 Blok 4	Tanaman Padi	512
12.30.18.08.2512	Poniman	RT. 000/RW. 000 Blok. 3	Tanaman Padi	450
12.30.18.08.2513	Wawan	RT. 000/RW. 000 Blok. 3	Tanaman Padi	460
12.30.18.08.2514	Yudi	RT. 000/RW. 000 Blok. 3	Tanaman Padi	455
12.30.18.08.2515	Paijo	RT. 000/RW. 000 Blok. 3	Tanaman Padi	312
12.30.18.08.2516	Tukiran	RT. 000/RW. 000 Blok. 3	Tanaman Padi	2214
12.30.18.08.2517	Bejo	RT. 012/RW. 003 Jl. Raya Ampeldento	Tanaman Padi	721
12.30.18.08.2518	Kirunia	RT. 000/RW. 000 Blok. 5	Tanaman Padi	500
12.30.18.08.2519	Asep	RT. 008/RW. 002 Jl. Sunan Ampel	Tanaman Padi	750
12.30.18.08.2520	Kabul	RT. 000/RW. 000 Blok. 5	Tanaman Padi	350
12.30.18.08.2521	Katuniasih	RT. 004/RW. 001	Tanaman Padi	224
12.30.18.08.2522	Supriono	RT. 004/RW. 001	Tempat Tinggal	200
12.30.18.08.2523	Ngateman	RT. 000/RW. 000 Blok-02	Tanaman Padi	2080
12.30.18.08.2524	Ponidi	RT. 000/RW. 000 Blok. 2	Tanaman Padi	120
12.30.18.08.2525	Poniran	RT. 000/RW. 000 Blok. 1	Tanaman Padi	2100
12.30.18.08.2526	Suwardar	RT. 001/RW. 003	Perumahan	120
12.30.18.08.2527	Sutaji	RT. 008/RW. 004	Tempat Tinggal	225
12.30.18.08.2528	Wagisan	RT. 000/RW. 000 Blok - 01	Tanaman Padi	640
12.30.18.08.2529	Ngatjab	RT. 000/RW. 000 Blok-02	Tanaman Padi	5523
12.30.18.08.2530	Ngatmiap	RT. 000/RW. 000 Blok-V	Tanaman Padi	3520
12.30.18.08.2531	Turiman	RT. 000/RW. 000 Blok-V	Tanaman Padi	2320

DATA PENGHUNI / WARGA

NIB	Nama_warga	Pendidikan	Pekerjaan	Jml Angg Klg	Penghasilan
12.30.18.08.0045	Imam	SD	Toko	2	Rp700.000
12.30.18.08.0051	Sutro	SD	Buruh Tani	4	Rp400.000
12.30.18.08.0052	Suwanto	SD	Dagang	5	Rp300.000
12.30.18.08.0053	Warno	SLTP	Guru	5	Rp1.200.000
12.30.18.08.0058	Suparman	SLTP	Pamong Desa	3	Rp900.000
12.30.18.08.0059	Parmi	SD	Buruh Tani	2	Rp400.000
12.30.18.08.0060	Parman	SD	Tukang Bangunan	3	Rp700.000
12.30.18.08.0063	Suwono	SMA	Wiraswasta	3	Rp900.000
12.30.18.08.0068	Paito	SD	Tukang	5	Rp400.000
12.30.18.08.0069	Qoirul	SD	Jual Sayur\Dagang	4	Rp400.000
12.30.18.08.0070	Jumain	SD	Dagang	5	Rp400.000
12.30.18.08.0072	Yatmari	SD	Kuli Bangunan	5	Rp700.000
12.30.18.08.0073	Wardi	SD	Kuli Bangunan	3	Rp300.000
12.30.18.08.0074	Imam	SD	Toko	2	Rp700.000
12.30.18.08.0076	Soleh	SD	Bengkel	5	Rp400.000
12.30.18.08.0077	Siti Fatimah	SD	Buruh Tani	4	Rp200.000
12.30.18.08.0078	Buasan	SD	Tukang Bangunan	4	Rp400.000
12.30.18.08.0087	Puji Ernawati	SLTP	Belum Bekerja	3	Rp0
12.30.18.08.0088	Mariyam	SD	Buruh Tani	1	Rp200.000
12.30.18.08.0089	Sunarno	SD	Pekerja di rokok (Sampoerna)	5	Rp900.000
12.30.18.08.0091	Suin	SLTP	Aparat Desa	3	Rp400.000
12.30.18.08.0093	Suwono	SLTP	Dagang	3	Rp900.000
12.30.18.08.0100	Ariman	SD	Tukang Bangunan	3	Rp700.000
12.30.18.08.0101	Roselan	SD	Tukang Bangunan	4	Rp700.000
12.30.18.08.0103	Paiti	SD	Tukang	2	Rp200.000
12.30.18.08.0104	Kamit	SD	Tukang Bangunan	7	Rp700.000
12.30.18.08.0106	Gimun	SD	Jual Minyak Tanah	4	Rp900.000
12.30.18.08.0109	Rasim	SD	Tukang	4	Rp400.000
12.30.18.08.0111	Yayuk	SD	Pekerja Rokok (Sampoerna)	3	Rp900.000
12.30.18.08.0112	Supardi	SD	Tukang Bangunan	2	Rp700.000
12.30.18.08.0117	Sodikin	SD	Jual Tempe	5	Rp600.000
12.30.18.08.0118	Ngatawi	SD	Tukang Bangunan	4	Rp700.000
12.30.18.08.0119	Kusnul Khotimah	SD	Karyawan	5	Rp400.000
12.30.18.08.0129	Sanep	SD	Tukang Bangunan	5	Rp700.000
12.30.18.08.0130	Kaseman	SD	Swasta	4	Rp100.000
12.30.18.08.0131	Ira Zakaria	SD	Tukang Bangunan	5	Rp700.000
12.30.18.08.0132	Imam	SD	Tukang Bangunan	2	Rp700.000
12.30.18.08.0133	Arsin	SD	Buruh Tani	3	Rp200.000
12.30.18.08.0135	Legino	SD	Tukang Bangunan	5	Rp700.000
12.30.18.08.0137	Saleh	SD	Buruh Tani	4	Rp200.000
12.30.18.08.0138	Jalal	SD	Buruh Tani	4	Rp200.000
12.30.18.08.0139	Sakrep	SD	Mbecak	5	Rp300.000
12.30.18.08.0145	Ruslan	SD	Tukang Bangunan	4	Rp700.000
12.30.18.08.0146	Aripin	SD	Gheleng di Pabrik (Sampoerna)	3	Rp900.000
12.30.18.08.0147	Multono	SD	Tukang Bangunan	5	Rp700.000
12.30.18.08.0148	Ngatmini	SD	Buruh Tani	3	Rp200.000
12.30.18.08.0149	Paidi	SD	Tukang Bangunan	6	Rp700.000
12.30.18.08.0153	Cipto Mulyo	SLTP	Satpam	4	Rp900.000
12.30.18.08.0154	Nursiya	SD	Tani\Waker	3	Rp300.000
12.30.18.08.0155	Mustari	SD	Juragan	2	Rp2.000.000
12.30.18.08.0156	Slamet	SLTP	Pamong	4	Rp750.000

12.30.18.08.0157	Duadi	SD	Tukang Bangunan	5	Rp700.000
12.30.18.08.0158	Supeno	SD	Tukang Bangunan	5	Rp700.000
12.30.18.08.0159	Banu	SD	Buruh Tani	7	Rp200.000
12.30.18.08.0164	Meseri	SD	Buruh Tani	4	Rp200.000
12.30.18.08.0166	Hariyanto	SD	Tukang Bangunan	4	Rp700.000
12.30.18.08.0167	Bambang S	SD	Tukang Bangunan	4	Rp700.000
12.30.18.08.0168	Solikin	SD	Aparat Desa	4	Rp400.000
12.30.18.08.0169	Bani	SD	Buruh Tani	3	Rp200.000
12.30.18.08.0170	Nawawi	SD	Buruh Tani	6	Rp200.000
12.30.18.08.0171	moh.Joni Asnara	SD	Tukang Bangunan	6	Rp700.000
12.30.18.08.0172	Riono	SD	Kuli Bangunan	5	Rp500.000
12.30.18.08.0173	Mustan	SD	Tani	2	Rp2.000.000
12.30.18.08.0178	Sugiono	SC	Buruh Tani	4	Rp200.000
12.30.18.08.0179	Ngatihah	SD	Buruh Tani	4	Rp200.000
12.30.18.08.0180	Mesetan	SD	Tukang Bangunan	4	Rp700.000
12.30.18.08.0181	Hananto	SD	Kuli Bangunan	7	Rp400.000
12.30.18.08.0182	Kasono	SD	Pabrik	6	Rp1.000.000
12.30.18.08.0183	Karto Dipo	SD	Tukang Bangunan	7	Rp700.000
12.30.18.08.0184	Matali	SD	Tukang Bangunan	8	Rp700.000
12.30.18.08.0188	Supriadi	SD	Tukang Bangunan	4	Rp700.000
12.30.18.08.0189	Tamari	SD	Tukang Kayu	3	Rp700.000
12.30.18.08.0192	Piatun	SD	Swasta	2	Rp500.000
12.30.18.08.0193	Sepawi	SD	Tukang Bangunan	4	Rp700.000
12.30.18.08.0195	Suyono	SMA	Pesuruh SD Negeri 2	5	Rp1.000.000
12.30.18.08.0196	Sakri	SD	Buruh Tani	6	Rp200.000
12.30.18.08.0197	Imam	SD	Buruh Tani	2	Rp200.000
12.30.18.08.0198	Nakrowi	SD	Mbecak	5	Rp400.000
12.30.18.08.0203	Supaman	SD	Tukang Bangunan	4	Rp700.000
12.30.18.08.0204	Joko	SD	Tukang Bangunan	3	Rp700.000
12.30.18.08.0208	Zailani	SD	Tukang Sepatu	3	Rp500.000
12.30.18.08.0209	Mukhamad Sofyan	SD	Tukang Ledeng	4	Rp700.000
12.30.18.08.0210	Useman	SD	Tukang Sepatu	2	Rp500.000
12.30.18.08.0211	P Solikah	SD	PNS	4	Rp200.000
12.30.18.08.0212	Soleh	SD	Tukang Bangunan	4	Rp700.000
12.30.18.08.0214	Supeno	SD	Tukang Sepatu	5	Rp500.000
12.30.18.08.0215	Sulaiman	SD	Tukang sepatu	4	Rp500.000
12.30.18.08.0216	Mustan	SMA	Jual Tempe	4	Rp500.000
12.30.18.08.0219	Slamet	SD	Tukang Bangunan	4	Rp700.000
12.30.18.08.0220	Sali	SD	Buruh Tani	5	Rp200.000
12.30.18.08.0221	Kamto	SD	Tukang Bangunan	4	Rp700.000
12.30.18.08.0222	Suin	SMP	Pamong	3	Rp750.000
12.30.18.08.0224	Slamet	SD	Tukang Bangunan	4	Rp700.000
12.30.18.08.0225	P Kotimah	SD	Sopir	4	Rp600.000
12.30.18.08.0227	Sudin	SMP	Swasta	3	Rp600.000
12.30.18.08.0228	Suliadi	SD	Swasta	4	Rp600.000
12.30.18.08.0230	Sarful	SD	Pabrik	3	Rp900.000
12.30.18.08.0231	Khoiril	SD	Tukang Bangunan	2	Rp700.000
12.30.18.08.0234	P Yuniasih	SD	Karyawan	3	Rp900.000
12.30.18.08.0236	Sugeng Wahyono	SD	Tukang Bangunan	4	Rp700.000
12.30.18.08.0237	Sarpon	SD	Tukang	3	Rp500.000
12.30.18.08.0238	Rojikan	SD	Tukang	4	Rp900.000
12.30.18.08.0240	Usman	SD	Bengkel	5	Rp650.000
12.30.18.08.0241	P.Umi	SD	Tukang Bangunan	4	Rp700.000
12.30.18.08.0242	Dollah	SD	Degang	5	Rp600.000

12.30.18.08.0243	Ahmad Sayuti	SLTA	Swasta	4	Rp200.000
12.30.18.08.0244	Mazal	SD	Jual/Dagang	4	Rp600.000
12.30.18.08.0247	Jayadi	SD	Swasta	6	Rp400.000
12.30.18.08.0249	Dolah	SD	Dagang	5	Rp900.000
12.30.18.08.0250	Sholikhin	SD	Tukang Bangunan	5	Rp700.000
12.30.18.08.0251	Samat	SD	Tukang Bangunan	4	Rp700.000
12.30.18.08.0252	Tanso	SD	Buruh Tani	5	Rp200.000
12.30.18.08.0253	Rosiani	SD	Tukang	4	Rp500.000
12.30.18.08.0254	Ja'em	SD	Buruh Tani	2	Rp200.000
12.30.18.08.0255	Solikhun	SD	Tukang Bangunan	4	Rp700.000
12.30.18.08.0256	Muntak	SD	Tani	5	Rp150.000
12.30.18.08.0262	Busana	SD	Tani	4	Rp200.000
12.30.18.08.0264	Misnati	SD	Sopir	3	Rp600.000
12.30.18.08.0265	Achmad	SD	Tukang Bangunan	4	Rp700.000
12.30.18.08.0266	Juanyah	SD	Tukang	3	Rp700.000
12.30.18.08.0268	Joni	SD	Dagang	4	Rp400.000
12.30.18.08.0270	Basuku	Sarjana	GURU	4	Rp1.600.000
12.30.18.08.0271	Gatot Supnanto	SD	Mandor/Tukang	4	Rp1.500.000
12.30.18.08.0272	Rakop	SD	Tani	4	Rp200.000
12.30.18.08.0275	Aji	SD	Dagang	1	Rp1.000.000
12.30.18.08.0278	Sutan	SD	Dagang	5	Rp1.500.000
12.30.18.08.0280	Rasmini	SD	Dagang	3	Rp600.000
12.30.18.08.0282	Pimin	SD	Tukang	3	Rp700.000
12.30.18.08.0284	Wiwik	SD	Tukang	4	Rp700.000
12.30.18.08.0287	Nurwasis	SD	Swasta	3	Rp400.000
12.30.18.08.0289	Sodek	SD	Tukang Bangunan	3	Rp600.000
12.30.18.08.0290	Jamilah	MI	Tukang	3	Rp700.000
12.30.18.08.0291	Ngatihah	SD	Buruh Tani	3	Rp200.000
12.30.18.08.0292	Tamin	SD	Tukang	5	Rp500.000
12.30.18.08.0293	Ngetimah	SD	Buruh Tani	4	Rp200.000
12.30.18.08.0294	Harsito	SLTP	Dagang	5	Rp1.000.000
12.30.18.08.0297	Soleh	SD	Dagang	4	Rp600.000
12.30.18.08.0299	Rifa'i	MI	Swasta	5	Rp400.000
12.30.18.08.0301	Suparman	Sarjana	Guru/Ketua RW	4	Rp1.200.000
12.30.18.08.0303	Khojin	SD	Dagang	4	Rp900.000
12.30.18.08.0304	Markum	SD	Bengkel	4	Rp60.000
12.30.18.08.0306	Mutinah	SD	Tani	3	Rp200.000
12.30.18.08.0311	Kuseri	SD	Dagang	4	Rp600.000
12.30.18.08.0314	Ngatemi	SD	Tani	4	Rp400.000
12.30.18.08.0315	Katamah	SD	Tani	4	Rp200.000
12.30.18.08.0316	Ngateman	SD	Tukang	4	Rp400.000
12.30.18.08.0317	Miskal	SD	Dagang	4	Rp500.000
12.30.18.08.0319	Imam Safri	SD	Tukang Bangunan	3	Rp700.000
12.30.18.08.0320	Achmad Khuzaini	SLTA	Karyawan Pabrik	3	Rp700.000
12.30.18.08.0321	Komariyah	SD	Dagang	4	Rp300.000
12.30.18.08.0322	M Nasikin	SD	Sopir	3	Rp500.000
12.30.18.08.0323	Budi Prayetno	SD	Dagang	4	Rp700.000
12.30.18.08.0325	Dasrom	SD	Tani	7	Rp500.000
12.30.18.08.0326	Atim	SD	Tani	2	Rp300.000
12.30.18.08.0329	Satoen	SD	Dagang	2	Rp300.000
12.30.18.08.0330	Saleh	SD	Tani	1	Rp200.000
12.30.18.08.0333	Paidi	SD	Tukang	3	Rp700.000
12.30.18.08.0334	Mukhamad	SD	Tukang Bangunan	5	Rp700.000
12.30.18.08.0336	Busn	Sarjana	Guru	5	Rp1.200.000

12.30.18.08.0337	Copto	SD	Tukang	4	Rp700.000
12.30.18.08.0338	Kaspan	SD	Tukang Bangunan	4	Rp700.000
12.30.18.08.0347	Pardú	SD	Tukang Bangunan	4	Rp700.000
12.30.18.08.0351	kamin	SD	Tani	2	Rp500.000
12.30.18.08.0354	Mariyani	SD	Karyawan Pabrik	2	Rp600.000
12.30.18.08.0355	Joyo	SD	Tukang	4	Rp700.000
12.30.18.08.0356	Ngateman	SD	Tukang Bangunan	3	Rp700.000
12.30.18.08.0357	Joko	SD	Karyawan Pabrik	5	Rp900.000
12.30.18.08.0358	Kasmari	SD	Tukang Bangunan	3	Rp700.000
12.30.18.08.0359	Tamin	SD	Tani	4	Rp500.000
12.30.18.08.0360	Salem	SD	Tani	8	Rp400.000
12.30.18.08.0364	Kasomo	SD	Tani	3	Rp400.000
12.30.18.08.0365	Sareh	SD	Tukang	3	Rp700.000
12.30.18.08.0366	Agus	SD	Sopir	5	Rp600.000
12.30.18.08.0367	Rokhman	SD	Tukang	3	Rp800.000
12.30.18.08.0368	Sept	SD	Tani	7	Rp500.000
12.30.18.08.0369	Siswanto	SD	Tani	4	Rp600.000
12.30.18.08.0372	Andri Purwaningsih	Kuliah	Mahasiswa	5	Rp0
12.30.18.08.0373	Ripa	SD	Tani	5	Rp600.000
12.30.18.08.0374	Riyadi	SLTP	Satpam	3	Rp900.000
12.30.18.08.0375	Sani	SD	Tani	1	Rp300.000
12.30.18.08.0377	Noto	SD	Tukang Becak	4	Rp300.000
12.30.18.08.0378	Kasanah	SD	Tidak Bekerja	2	Rp0
12.30.18.08.0379	Hari Utomo	SD	Tukang	4	Rp600.000
12.30.18.08.0381	Kasdi	SD	Sopir	5	Rp500.000
12.30.18.08.0382	Achmad Supriyadi	SD	Tukang Bangunan	7	Rp700.000
12.30.18.08.0383	Soleh	SLTP	Pegawai PNS	4	Rp1.200.000
12.30.18.08.0384	Baken	SD	Buruh Tani	3	Rp200.000
12.30.18.08.0385	Fatimah	SD	Karyawan Pabrik	4	Rp500.000
12.30.18.08.0386	Sokeh	SD	Tukang	4	Rp500.000
12.30.18.08.0387	Sokeh	SD	Tukang	4	Rp700.000
12.30.18.08.0388	Ngadian	SD	Tukang	4	Rp700.000
12.30.18.08.0389	Kasdi	SD	Jahit	4	Rp500.000
12.30.18.08.0390	Salem	SD	Tukang	5	Rp1.000.000
12.30.18.08.0391	Warto	SD	Tukang	4	Rp600.000
12.30.18.08.0392	Paito	SD	Tukang	4	Rp700.000
12.30.18.08.0395	Selamet	SD	Tukang	2	Rp700.000
12.30.18.08.0397	Sun	SD	Buruh Tani	1	Rp200.000
12.30.18.08.0398	Paito	SD	Dagang	4	Rp900.000
12.30.18.08.0399	Solikin	SD	Tani	4	Rp900.000
12.30.18.08.0400	Sudarsono	SD	Sopir	4	Rp600.000
12.30.18.08.0401	Hadi	SLTP	Swasta	3	Rp600.000
12.30.18.08.0405	Sriati	SD	Buruh Tani	1	Rp200.000
12.30.18.08.0406	Subandi	SD	Tukang	3	Rp400.000
12.30.18.08.0407	Atim	SD	Tukang	4	Rp600.000
12.30.18.08.0411	Rianto	SD	Tani	4	Rp600.000
12.30.18.08.0417	Abdul Chamid	SD	Tukang	5	Rp600.000
12.30.18.08.0418	Miskun	SD	Tukang	5	Rp600.000
12.30.18.08.0421	Sumiryo	SD	Dagang	3	Rp600.000
12.30.18.08.0422	Maksum	SD	Sopir	3	Rp700.000
12.30.18.08.0423	Waras Hendri	SLTP	Dagang	4	Rp1.000.000
12.30.18.08.0425	Syapi'i	SLTP	Sopir	4	Rp750.000
12.30.18.08.0426	Nurdin	SD	Tani	4	Rp700.000
12.30.18.08.0427	Imam Subakur	SLTP	Dagang	4	Rp1.000.000

12.30.18.08.0428	Djalnul	SLTP	Dagang	4	Rp1.000.000
12.30.18.08.0429	Samsul	SLTP	Sopir	5	Rp1.000.000
12.30.18.08.0432	Doliah	SD	Buruh Tani	5	Rp400.000
12.30.18.08.0433	Ngatimin	SD	Tani	4	Rp400.000
12.30.18.08.0435	Sugianto	SLTA	Bengkel	3	Rp750.000
12.30.18.08.0438	Rofik	SD	Bengkel	6	Rp600.000
12.30.18.08.0439	Soleh	SD	Tukang	6	Rp600.000
12.30.18.08.0440	Suyid	SD	Tukang	4	Rp600.000
12.30.18.08.0441	Edi Kuswanto	SLTA	Bengkel	4	Rp600.000
12.30.18.08.0442	Soedjnah	SD	Tani	2	Rp300.000
12.30.18.08.0445	Sugiat	SLTA	Bengkel	4	Rp1.000.000
12.30.18.08.0447	Sulikan	SD	Tani	4	Rp400.000
12.30.18.08.0448	Kasan	SD	Tani	5	Rp250.000
12.30.18.08.0450	Badilah	SD	Tukang	5	Rp250.000
12.30.18.08.0454	Ngateman	SD	Tani	1	Rp200.000
12.30.18.08.0455	Sumiati	SLTA	Tukang	3	Rp600.000
12.30.18.08.0457	Jumarsono	SD	Tukang	2	Rp300.000
12.30.18.08.0458	Sugiono	SD	Tukang	2	Rp600.000
12.30.18.08.0460	Nariyo	SD	Karyawan	4	Rp300.000
12.30.18.08.0461	Irfan	SD	Tukang	4	Rp700.000
12.30.18.08.0462	Pantan	SD	Tani	4	Rp200.000
12.30.18.08.0463	Samsun	SD	Buruh Tani	3	Rp200.000
12.30.18.08.0465	Sah	SD	Buruh Tani	6	Rp200.000
12.30.18.08.0466	Hartono	SD	Tani	3	Rp600.000
12.30.18.08.0468	Supriat	SD	Tukang	5	Rp600.000
12.30.18.08.0469	Sani	SD	Tani	2	Rp200.000
12.30.18.08.0470	Didik	SD	Pabrik	3	Rp60.000
12.30.18.08.0471	Harsito	SD	Bengkel	3	Rp250.000
12.30.18.08.0472	Sani	SD	Buruh Tani	2	Rp200.000
12.30.18.08.0473	Sumaiyah	SD	Dagang	4	Rp750.000
12.30.18.08.0474	Sutris	SD	Tukang	3	Rp600.000
12.30.18.08.0476	Abdul M Soleh	SD	Tukang	4	Rp600.000
12.30.18.08.0480	Ayub	SLTA	Tukang	4	Rp500.000
12.30.18.08.0481	Nasikah	SD	Tani	3	Rp200.000
12.30.18.08.0482	Yatman	SD	Tukang	4	Rp700.000
12.30.18.08.0483	Alimin	SD	Tukang	4	Rp700.000
12.30.18.08.0485	Ngatimah	SD	Buruh Tani	5	Rp150.000
12.30.18.08.0486	Jumain	SD	Tukang	5	Rp600.000
12.30.18.08.0487	Misdri	SD	Buruh Tani	2	Rp200.000
12.30.18.08.0491	Salam	SD	Tukang	6	Rp600.000
12.30.18.08.0492	Miskun	SD	Tukang Bangunan	4	Rp700.000
12.30.18.08.0493	Sahri Yatemin	SD	Tukang	3	Rp600.000
12.30.18.08.0494	Aman	SD	Tani	3	Rp300.000
12.30.18.08.0495	Selawat	SD	Buruh Tani	3	Rp150.000
12.30.18.08.0496	Kasani	SD	Tani	4	Rp300.000
12.30.18.08.0498	Sulikan	SLTP	Pegawai Negeri	5	Rp800.000
12.30.18.08.0500	Sekoni	SD	Tani	5	Rp400.000
12.30.18.08.0502	Tamsin	SD	Tukang Bangunan	4	Rp700.000
12.30.18.08.0503	Wasito	SD	Dagang	3	Rp1.500.000
12.30.18.08.0504	Sulikan	SD	Pekerangan	0	Rp300.000
12.30.18.08.0505	Rupri	SD	Karyawan	5	Rp300.000
12.30.18.08.0506	Maksum	SD	Karyawan	4	Rp700.000
12.30.18.08.0509	Birin	SD	Tukang	4	Rp700.000
12.30.18.08.0510	Iksan	SD	Tukang	2	Rp500.000

12.30.18.08.0511	Samar	SD	Tukang Bangunan	5	Rp700.000
12.30.18.08.0512	Suwoto	SL	Perkarangan	2	Rp300.000
12.30.18.08.0513	Kasto	SD	Perkarangan	2	Rp300.000
12.30.18.08.0514	Sudi	SD	Dagang	4	Rp400.000
12.30.18.08.0515	Misnan	SD	Tukang	5	Rp600.000
12.30.18.08.0516	Bawon	SD	Tukang bangunan	4	Rp600.000
12.30.18.08.0518	Samiatun	SD	Buruh Tani	2	Rp200.000
12.30.18.08.0519	Rakemat	SD	Tani	8	Rp500.000
12.30.18.08.0520	Sumarto	SD	Tukang	7	Rp600.000
12.30.18.08.0521	Jayadi	SD	Tukang Bangunan	4	Rp800.000
12.30.18.08.0522	Mistar	SD	Tani	4	Rp600.000
12.30.18.08.0523	Sunari	SD	Kuli Bangunan	4	Rp400.000
12.30.18.08.0524	Solikin	SD	Tukang	6	Rp700.000
12.30.18.08.0525	Sadah	SD	Swasta	4	Rp600.000
12.30.18.08.0526	Sumiati	SD	Buruh Tani	4	Rp300.000
12.30.18.08.0527	Giatin	SD	Swasta	4	Rp600.000
12.30.18.08.0528	Hj.Siti Habibah	SD	Ibu Rumah Tangga	3	Rp0
12.30.18.08.0530	Markum	SD	Tukang	4	Rp500.000
12.30.18.08.0531	Dolah	SD	Tani	5	Rp400.000
12.30.18.08.0532	Muk'Arif	SD	Tukang	4	Rp400.000
12.30.18.08.0534	Munari	SD	Buruh Tani	4	Rp300.000
12.30.18.08.0535	Sateman	SD	Buruh Bangunan	2	Rp300.000
12.30.18.08.0536	Rasli	SD	Tidak Bekerja	2	Rp0
12.30.18.08.0537	Samin	SD	Tani	1	Rp600.000
12.30.18.08.0538	Sapin	SD	Tukang Bangunan	3	Rp750.000
12.30.18.08.0539	Saman Hudi	SD	Sopir	5	Rp600.000
12.30.18.08.0664	Asri	SMP	Dagang	4	Rp500.000
12.30.18.08.0665	Ba'i	SMP	Dagang	4	Rp1.000.000
12.30.18.08.0666	Nur	SD	Perkarangan	2	Rp300.000
12.30.18.08.0667	Silin	SD	Karyawan Pabrik	3	Rp500.000
12.30.18.08.0670	Sahid	SD	Buruh Tani	2	Rp200.000
12.30.18.08.0671	Baini	SD	Buruh Tani	1	Rp200.000
12.30.18.08.0674	Winarni	SD	Pabrik	2	Rp500.000
12.30.18.08.0675	Kasto	SD	Tukang bangunan	2	Rp500.000
12.30.18.08.0676	Slamet	SD	Pabrik	4	Rp500.000
12.30.18.08.0677	Mistin	SD	Pabrik	2	Rp500.000
12.30.18.08.0679	Kasminah	SD	Tani	4	Rp300.000
12.30.18.08.0680	Prapto	SD	Tukang	2	Rp750.000
12.30.18.08.0681	Ngali	SD	Usaha Dagang	5	Rp750.000
12.30.18.08.0682	Suroso	SD	Mandor bangunan	3	Rp1.000.000
12.30.18.08.0683	Amat	SD	Tukang bangunan	3	Rp750.000
12.30.18.08.0684	Sariyati	SD	Swasta	4	Rp750.000
12.30.18.08.0685	Abdul Rochim	SD	Sopir	5	Rp750.000
12.30.18.08.0687	Suparno	SMA	Swasta	0	Rp500.000
12.30.18.08.0690	Nawawi	Sarjana	PNS	4	Rp1.200.000
12.30.18.08.0693	Sunan	SD	Dagang	4	Rp1.000.000
12.30.18.08.0694	Supaat Hidayat	SMA	Purnawirawan	5	Rp750.000
12.30.18.08.0696	Junaidi	SD	Tani	3	Rp300.000
12.30.18.08.0697	Satupah	SD	Tani	3	Rp300.000
12.30.18.08.0817	Siti Mujayanah	SLTA	POLRI/Ketua RW	4	Rp1.250.000
12.30.18.08.0818	Temo	SD	Tani	4	Rp600.000
12.30.18.08.0819	Jumaiyah	SD	Nganggur	0	Rp0
12.30.18.08.0820	Ngalidi	SD	Tukang	5	Rp700.000
12.30.18.08.0822	Sujono	SD	Tukang	3	Rp900.000

12.30.18.08.0823	Samsul	SLTP	Tukang	3	Rp700.000
12.30.18.08.0829	Abdul Jazal	SLTP	Puncu Pondok Pesantren	4	Rp1.000.000
12.30.18.08.0830	Dul Wahhid	SD	Tukang	3	Rp700.000
12.30.18.08.0831	Pirti	SD	Dagang	6	Rp850.000
12.30.18.08.0834	Dannah	SD	Buruh	4	Rp500.000
12.30.18.08.0835	Senen Wahyudi	SMA	Aparat Desa	4	Rp400.000
12.30.18.08.0842	Sanali	SD	Tukang	5	Rp750.000
12.30.18.08.0849	Sarsan	SD	Tukang	4	Rp700.000
12.30.18.08.0855	Kesniti	Tidak Lulus SD	Buruh Tani	2	Rp400.000
12.30.18.08.0857	Agus M Amin	SMA	Karyawan Pabrik	3	Rp750.000
12.30.18.08.0858	Imron Rosadi	SMA	Sopir	4	Rp800.000
12.30.18.08.0859	Taman	SD	Tukang	5	Rp800.000
12.30.18.08.0860	Sani	SD	Buruh Tani	5	Rp300.000
12.30.18.08.0862	Umi	SLTP	Tukang	3	Rp750.000
12.30.18.08.0863	Giarto	SD	Tukang	3	Rp700.000
12.30.18.08.0864	Miskur	SLTP	Toko	4	Rp1.500.000
12.30.18.08.0865	Samat	SD	Tani	7	Rp700.000
12.30.18.08.0866	Joni	Tidak Lulus SD	Tukang	6	Rp700.000
12.30.18.08.0867	Shodikin	SLTP	Dagang	3	Rp800.000
12.30.18.08.0868	Wasimun	SD	Tani / Buruh Tani	5	Rp350.000
12.30.18.08.0869	Rejo	Tidak Lulus SD	Tani	2	Rp450.000
12.30.18.08.0870	Ngaderi	Tidak Lulus SD	Tani	1	Rp350.000
12.30.18.08.0871	Dasari	Tidak Lulus SD	Tukang	5	Rp800.000
12.30.18.08.0872	Mat Jani	SD	Becak	4	Rp550.000
12.30.18.08.0873	Daimun	SD	Tani	2	Rp550.000
12.30.18.08.0874	Miseri	SD	Tukang	4	Rp700.000
12.30.18.08.0875	Jupri	SD	Tukang	4	Rp750.000
12.30.18.08.0876	Jumali	Tidak Lulus SD	Becak	4	Rp450.000
12.30.18.08.0880	Santoso	SD	Tukang	5	Rp750.000
12.30.18.08.0881	Djari	SD	Tukang	4	Rp800.000
12.30.18.08.0882	Priyanto	SLTP	Tukang	5	Rp800.000
12.30.18.08.0883	Bibit Haranto	SD	Pemb. Tukang	3	Rp400.000
12.30.18.08.0884	Kasari	SD	Tani	6	Rp750.000
12.30.18.08.0885	Suwarno	SD	Tukang	3	Rp400.000
12.30.18.08.0888	Sunan	SD	Tukang	3	Rp75.000
12.30.18.08.0889	Kadil	SD	Tukang	1	Rp650.000
12.30.18.08.0891	Haranto	SD	Tukang	3	Rp700.000
12.30.18.08.0892	Baken	SD	Tukang	3	Rp700.000
12.30.18.08.0893	Siti Fatimah	SD	Dagang	4	Rp780.000
12.30.18.08.0895	Jumain	SD	Tukang	4	Rp500.000
12.30.18.08.0906	Slamet	Sanjana	Guru	4	Rp1.250.000
12.30.18.08.0907	Jumain	SD	Sopir	4	Rp900.000
12.30.18.08.0908	Kaseno	SD	Tani	6	Rp700.000
12.30.18.08.0910	Sulaiman	SLTA	Sukwan	3	Rp500.000
12.30.18.08.0911	Slamet Namri	SLTP	Sukwan	4	Rp800.000
12.30.18.08.0912	Suradi	SD	Tukang	3	Rp780.000
12.30.18.08.0913	Japar	SD	Tukang	3	Rp780.000
12.30.18.08.0916	Sardi	SD	Tani	6	Rp550.000
12.30.18.08.0917	Hadi Joko P	SLTP	Tukang	4	Rp700.000
12.30.18.08.0918	Khoirul	SD	Tukang	4	Rp780.000
12.30.18.08.0920	Paiman	SD	Karyawan Toko	6	Rp550.000
12.30.18.08.0922	Pumomo	SD	Tukang	4	Rp900.000
12.30.18.08.0928	Soeryadi	SD	Tukang	3	Rp750.000
12.30.18.08.0929	Piri	SD	Tani	7	Rp550.000

12.30.18.08.0830	Kadri	SD	Tukang	9	Rp700.000
12.30.18.08.0933	Nisdi	S/C	Tukang	4	Rp780.000
12.30.18.08.0938	Joyo Sutrisno	SD	Tukang	5	Rp750.000
12.30.18.08.0945	Samas	SD	Tani	5	Rp450.000
12.30.18.08.0959	Ngateman	SLTP	Tani	8	Rp750.000
12.30.18.08.0966	Mbok Lasi	SD	Tidak Bekerja	1	Rp0
12.30.18.08.0967	Toha	SD	Tukang	4	Rp700.000
12.30.18.08.0968	Abdul Palah	SD	Tukang	4	Rp700.000
12.30.18.08.0972	Saman	SD	Tani	4	Rp700.000
12.30.18.08.0974	Sarpun Noto . P	SLTP	Persiluan	6	Rp900.000
12.30.18.08.0976	Abudiah	SD	Karyawan Pabrik	3	Rp550.000
12.30.18.08.0977	Nasrip	SD	Toko	3	Rp700.000
12.30.18.08.0978	Ngatemo	SD	Tukang	5	Rp750.000
12.30.18.08.0979	Jurnain	SD	Tukang	6	Rp780.000
12.30.18.08.0980	Miskur	SD	Tukang	4	Rp725.000
12.30.18.08.0981	Kasim	SD	Tani	1	Rp350.000
12.30.18.08.0982	Ngadi	SU	Tukang	4	Rp700.000
12.30.18.08.0984	Mad Rai	SD	Tani	7	Rp700.000
12.30.18.08.0985	Sudjan	SD	Tukang	4	Rp800.000
12.30.18.08.0986	Subandi	SD	Bengkel	4	Rp800.000
12.30.18.08.0987	Rumal	SD	Tukang	4	Rp750.000
12.30.18.08.0989	Yanto	SD	Tukang	4	Rp700.000
12.30.18.08.0990	Dahlan	SD	Tukang	3	Rp750.000
12.30.18.08.0993	Pak Lasmini	SD	Tukang	5	Rp800.000
12.30.18.08.0994	Mislan	SD	Tukang	4	Rp780.000
12.30.18.08.0995	Tuami	SD	Tani	1	Rp350.000
12.30.18.08.0996	Tuami	SD	Tani	6	Rp400.000
12.30.18.08.0997	Misti	Tidak Lulus SD	Tani	3	Rp350.000
12.30.18.08.0999	Tiwir	Tidak Lulus SD	Tukang	5	Rp650.000
12.30.18.08.1000	Nurman	Tidak Lulus SD	Tukang	4	Rp700.000
12.30.18.08.1001	Abd Rohman	SD	Tukang	4	Rp750.000
12.30.18.08.1003	Aryad Yani	^ SLTP	Kuli	2	Rp450.000
12.30.18.08.1004	Mustakim	SLTP	Tukang	5	Rp750.000
12.30.18.08.1011	Sodiq	SLTP	Bengkel	4	Rp650.000
12.30.18.08.1015	Sahin	SLTP	Sapam	6	Rp750.000
12.30.18.08.1016	Suladi	SD	Tukang	1	Rp700.000
12.30.18.08.1017	Jasim Anloni	SD	Tukang	5	Rp780.000
12.30.18.08.1018	Munawar	SD	Tukang	6	Rp780.000
12.30.18.08.1019	Kasdi	SD	Tukang	2	Rp500.000
12.30.18.08.1020	Nasir	SD	Tukang	5	Rp750.000
12.30.18.08.1021	Abd Ayis	SD	Tukang	4	Rp720.000
12.30.18.08.1022	Nasrun	SLTA	Aparat Desa	3	Rp400.000
12.30.18.08.1023	Sati'	SLTP	Sopir	5	Rp800.000
12.30.18.08.1031	Darun	SD	Ojek	5	Rp750.000
12.30.18.08.1033	Takim	SLTA	Dagang	5	Rp850.000
12.30.18.08.1065	Ngayyah	SD	Tani	4	Rp350.000
12.30.18.08.1067	Jauki	SD	Tani	4	Rp450.000
12.30.18.08.1070	Pais	SD	Tani	2	Rp500.000
12.30.18.08.1072	Ngatani	SD	Sopir	5	Rp750.000
12.30.18.08.1073	Sukarno	SD	Tukang	6	Rp900.000
12.30.18.08.1074	Karmin	SD	Tani	5	Rp400.000
12.30.18.08.1077	Kirman	Tidak Lulus SD	Tukang	4	Rp780.000
12.30.18.08.1078	Sabri	SD	Tani	6	Rp350.000
12.30.18.08.1079	Ichwan	SD	Tukang	6	Rp780.000

12.30.18.08.1081	Sampen	SD	Tani	5	Rp400.000
12.30.18.08.1082	Rojikin	SLTP	Tukang	4	Rp750.000
12.30.18.08.1083	Harto	SLTP	Tukang	5	Rp800.000
12.30.18.08.1087	Sujak	SD	Tukang	3	Rp750.000
12.30.18.08.1088	Parno	SD	Satpam	4	Rp650.000
12.30.18.08.1089	Tiwi	SD	Tani	3	Rp350.000
12.30.18.08.1090	Sariyani	SD	Tani	3	Rp350.000
12.30.18.08.1091	Ponari	SD	Sopir	4	Rp800.000
12.30.18.08.1094	Al Komaro	SLTP	Tukang	4	Rp700.000
12.30.18.08.1095	Uliari	SD	Tukang	5	Rp700.000
12.30.18.08.1096	Arba'i	SLTP	Tukang	5	Rp700.000
12.30.18.08.1098	Amad Daman	SLTA	KADE (Kepala Desa)	3	Rp1.000.000
12.30.18.08.1102	Dulajib	SD	Tani	6	Rp500.000
12.30.18.08.1104	Halimah	SLTP	Tani	5	Rp350.000
12.30.18.08.1106	Tamat	SD	Tani	4	Rp500.000
12.30.18.08.1107	Sodiq	SD	Tukang	4	Rp700.000
12.30.18.08.1108	Latip	Tidak Lulus SD	Tani	5	Rp380.000
12.30.18.08.1110	Jumakyah	SD	Tani	2	Rp350.000
12.30.18.08.1111	Sunari	SD	Tani	4	Rp400.000
12.30.18.08.1114	Tikno	SLTP	Dagang	4	Rp650.000
12.30.18.08.1115	Hamid Dolqoh	SLTA	Tani	4	Rp650.000
12.30.18.08.1116	Naryo	SLTA	Dagang	4	Rp850.000
12.30.18.08.1117	Sukirto	SD	Tani	3	Rp400.000
12.30.18.08.1118	Ngalemo	SD	Tukang	3	Rp700.000
12.30.18.08.1119	Supaman	SLTP	Tukang	4	Rp750.000
12.30.18.08.1120	Abdul Rojak	SLTA	Pengusaha Tani	4	Rp1.000.000
12.30.18.08.1121	Samsul Arifin	SLTA	Tukang	4	Rp780.000
12.30.18.08.1122	Rohmad	SLTP	Tukang	4	Rp700.000
12.30.18.08.1123	Chudoni	SD	Tukang	4	Rp750.000
12.30.18.08.1124	Buchori	SLTP	Tukang	5	Rp750.000
12.30.18.08.1125	Mohamad	SLTP	Tukang	3	Rp750.000
12.30.18.08.1127	Imam	SD	Tukang	4	Rp750.000
12.30.18.08.1139	Ngatryah	SD	Tukang	4	Rp700.000
12.30.18.08.1152	Slamet	SLTP	Tukang	4	Rp750.000
12.30.18.08.1154	Sunanyah	SD	Tukang	3	Rp700.000
12.30.18.08.1171	Rawi	SD	Tani	3	Rp500.000
12.30.18.08.1172	Juari	SD	Dagang	5	Rp800.000
12.30.18.08.1175	Supardi	SD	Tukang	4	Rp700.000
12.30.18.08.1176	Soleh	SD	Dagang	3	Rp600.000
12.30.18.08.1177	Selan	SD	Tani	5	Rp400.000
12.30.18.08.1178	Samad	SD	Tani	1	Rp400.000
12.30.18.08.1180	Misdi	SD	Dagang	6	Rp700.000
12.30.18.08.1181	Sarto	SD	Tani	5	Rp400.000
12.30.18.08.1182	Salim	Tidak Lulus SD	Tani	5	Rp400.000
12.30.18.08.1183	Poso	SD	Tani	5	Rp400.000
12.30.18.08.1184	Suhadak	SD	Tani	3	Rp500.000
12.30.18.08.1192	Paeran	Tidak Lulus SD	Tani	4	Rp400.000
12.30.18.08.1193	Salamun	SD	Tani	4	Rp400.000
12.30.18.08.1194	Tiarah	SD	Tani	1	Rp600.000
12.30.18.08.1197	Martono	SD	Tukang	4	Rp700.000
12.30.18.08.1199	Sholikun	SD	Perangkat Desa	4	Rp250.000
12.30.18.08.1200	Man	SD	Tukang	5	Rp700.000
12.30.18.08.1201	Dasim	SLTP	Tukang	5	Rp700.000
12.30.18.08.1202	Macrus	SLTP	Tukang	3	Rp700.000

12.30.18.08.1203	Gianto	Tidak Lulus SD	Tukang	3	Rp700 000
12.30.18.08.1208	Imam Sopi	SD	Tukang	4	Rp700 000
12.30.18.08.1208	Abd. Rohman	SLTA	ABRI / TNI	5	Rp1.500.000
12.30.18.08.1209	Darip	SD	Tani	5	Rp600 000
12.30.18.08.1212	Suhud	SD	Tani	5	Rp600.000
12.30.18.08.1213	Rohmad	SD	Tukang	3	Rp700.000
12.30.18.08.1214	Nasiyah	Tidak Lulus SD	Tani	1	Rp300.000
12.30.18.08.1217	Abd. Salam	SD	Tukang	3	Rp750.000
12.30.18.08.1237	Djald	Tidak Lulus SD	Tani	2	Rp450.000
12.30.18.08.1240	Asiyah	SD	Tani	0	Rp300.000
12.30.18.08.1241	Jayadi	SD	Buruh Tani	3	Rp300.000
12.30.18.08.1243	Saleh	SD	Tukang	6	Rp700.000
12.30.18.08.1245	Chodon	SD	Tukang	3	Rp700 000
12.30.18.08.1248	Ahmar	SLTP	Tukang	5	Rp700 000
12.30.18.08.1247	M. Soleh	SLTP	Penjahit	4	Rp400 000
12.30.18.08.1250	Ngatemin	SD	Tani	5	Rp350.000
12.30.18.08.1251	Supadi	SLTP	Tukang	4	Rp500.000
12.30.18.08.1253	Sapan	SLTP	Tukang	3	Rp750 000
12.30.18.08.1254	Wajib	SD	Sopir	6	Rp800 000
12.30.18.08.1255	Kaliyah	SD	Tani	1	Rp700 000
12.30.18.08.1258	Sholikin	SD	Tukang	7	Rp750 000
12.30.18.08.1259	Bentar	SD	Tukang	4	Rp700.000
12.30.18.08.1260	Tamri	SD	Dagang	3	Rp580.000
12.30.18.08.1261	Sukarti	SD	Dagang	3	Rp500 000
12.30.18.08.1262	M Khambali	SLTP	Dagang	2	Rp600 000
12.30.18.08.1263	Mislam	Sarjana	Tani	5	Rp800 000
12.30.18.08.1264	Joko	SD	Tukang	3	Rp700.000
12.30.18.08.1265	Riyadi	SD	Tukang	4	Rp700.000
12.30.18.08.1272	Kamat	SD	Tani	5	Rp500 000
12.30.18.08.1276	Suwarno	SD	Tukang	4	Rp700 000
12.30.18.08.1277	Kanapi	SD	Dagang	3	Rp650 000
12.30.18.08.1278	Ridwan	SD	Tani	5	Rp450 000
12.30.18.08.1279	Arsan	SD	Tukang	4	Rp700.000
12.30.18.08.1284	Majir	SLTA	Tukang	4	Rp800 000
12.30.18.08.1292	Sugono	SLTP	Tukang	4	Rp780 000
12.30.18.08.1293	Kardi	SLTP	Tukang	4	Rp750 000
12.30.18.08.1294	Pri	Tidak Lulus SD	Buruh Tani	3	Rp350 000
12.30.18.08.1295	Wan	SD	Becak	3	Rp400 000
12.30.18.08.1296	Slamet	SD	Tukang	5	Rp700 000
12.30.18.08.1298	Sumbang	SD	Tukang	4	Rp700 000
12.30.18.08.1299	Sumar	SD	Tani	4	Rp350 000
12.30.18.08.1302	Asik	SD	Tani	6	Rp450 000
12.30.18.08.1303	Rati	Tidak Lulus SD	Buruh Tani	2	Rp300 000
12.30.18.08.1304	Jaenal	SD	Tukang	4	Rp700 000
12.30.18.08.1311	Ngateman	SD	Tukang	4	Rp780 000
12.30.18.08.1312	Jaid	Tidak Lulus SD	Tani	3	Rp300 000
12.30.18.08.1314	Jumaali	Tidak Lulus SD	Tani	1	Rp300 000
12.30.18.08.1317	Jumaatun	SD	Buruh Tani	1	Rp300 000
12.30.18.08.1318	Sumiati	SD	Tani	1	Rp300 000
12.30.18.08.1319	Suryati	SD	Tani	1	Rp300 000
12.30.18.08.1320	Cholip	SLTP	Tukang	3	Rp1.000.000
12.30.18.08.1322	Kasiadi	Tidak Lulus SD	Tani	3	Rp350.000
12.30.18.08.1327	Lamat	SD	Tani	2	Rp400.000
12.30.18.08.1331	Sahul	SD	Tani	4	Rp400.000

12.30.18.08.1332	Saudah	SD	Tani	2	Rp400.000
12.30.18.08.1335	Ahmad Fauzi	SLTP	Tukang	4	Rp1.300.000
12.30.18.08.1336	Sugianto	SLTP	Tukang	4	Rp800.000
12.30.18.08.1339	Seman	Tidak Lulus SD	Tani	2	Rp300.000
12.30.18.08.1340	Sanati	Tidak Lulus SD	Tani	3	Rp300.000
12.30.18.08.1341	Rawi	SD	Tukang	4	Rp750.000
12.30.18.08.1343	Sarkup	SD	Tani	3	Rp400.000
12.30.18.08.1344	Kusnadi	SD	Tukang	5	Rp700.000
12.30.18.08.1347	Jiran	SLTP	Sopir	4	Rp800.000
12.30.18.08.1348	Asemat	Tidak Lulus SD	Tani	6	Rp350.000
12.30.18.08.1350	Saun	SD	Tani	5	Rp350.000
12.30.18.08.1351	Saidi	SD	Tukang	6	Rp700.000
12.30.18.08.1357	Jali	SD	Industri Krupuk	3	Rp700.000
12.30.18.08.1358	Aminudin	SD	Tukang	4	Rp750.000
12.30.18.08.1361	Aripin	SD	Tani	4	Rp400.000
12.30.18.08.1362	Marsiti	SD	Tukang	4	Rp700.000
12.30.18.08.1363	Supik	SD	Tukang	3	Rp700.000
12.30.18.08.1364	Imam	SD	Tani	6	Rp400.000
12.30.18.08.1366	Samali	SD	Sopir	8	Rp800.000
12.30.18.08.1368	NGALI	SD	Tukang	6	Rp750.000
12.30.18.08.1369	Keselatan	Tidak Lulus SD	Tani	6	Rp350.000
12.30.18.08.1372	Suraji	SD	Tukang	5	Rp720.000
12.30.18.08.1373	Sahlan	SMA	Guru	5	Rp850.000
12.30.18.08.1374	Kasiadi	SD	Sopir	3	Rp750.000
12.30.18.08.1376	Jatilah	SD	Sopir	6	Rp850.000
12.30.18.08.1377	Buan	SD	Tukang	7	Rp750.000
12.30.18.08.1378	Dul Rachman	SD	Sopir	5	Rp850.000
12.30.18.08.1379	Dasrip	SD	Tani	1	Rp350.000
12.30.18.08.1381	Ponasim	SD	Tani	7	Rp850.000
12.30.18.08.1382	Tomo	SD	Kuli bangunan	7	Rp500.000
12.30.18.08.1383	Anom Subari	SD	Dagang	6	Rp600.000
12.30.18.08.1384	Rasti	Tidak Lulus SD	Tani	7	Rp300.000
12.30.18.08.1385	Wasis	SD	Tukang	5	Rp700.000
12.30.18.08.1386	Widodo	SD	Tukang	4	Rp750.000
12.30.18.08.1387	Sampun	SD	Kuli	4	Rp500.000
12.30.18.08.1388	Wainah	SD	Dagang	1	Rp500.000
12.30.18.08.1389	Wari	SD	Tukang	5	Rp700.000
12.30.18.08.1391	Mulyono	SLTP	Tukang	3	Rp750.000
12.30.18.08.1392	Pi'i	SD	Petani	3	Rp400.000
12.30.18.08.1394	Kastawan	SD	Tukang	2	Rp700.000
12.30.18.08.1395	Ahmad	SD	Tukang	5	Rp700.000
12.30.18.08.1397	Jama'ali	SD	Tukang	4	Rp750.000
12.30.18.08.1398	Imam Budi Santoso	SLTA	Karyawan Toko	3	Rp650.000
12.30.18.08.1399	Kastan	SLTP	Pensiunan/Ketua RW	4	Rp700.000
12.30.18.08.1400	Rokim	SD	Petani	2	Rp450.000
12.30.18.08.1401	Saber	SD	Perangkat Desa	2	Rp250.000
12.30.18.08.1402	Samsul Anifim	SLTP	Tukang	5	Rp700.000
12.30.18.08.1403	Budi	SD	Sopir	5	Rp750.000
12.30.18.08.1405	Suprat	SD	Tani	5	Rp700.000
12.30.18.08.1406	Mustakim	SD	Tukang	4	Rp750.000
12.30.18.08.1409	Purwoto	SD	Tukang	3	Rp750.000
12.30.18.08.1411	Soleh	SD	Tukang	4	Rp700.000
12.30.18.08.1413	Sai'in	SD	Becak	4	Rp550.000
12.30.18.08.1415	Tasman	SD	Tani	7	Rp550.000

12.30.18.08.1416	Salem	SD	Dagang	5	Rp750.000
12.30.18.08.1417	Sukodj	SD	Tukang	4	Rp750.000
12.30.18.08.1418	Dwi Yusuf	SLTP	Tukang	4	Rp790.000
12.30.18.08.1419	Ramu	Trak Lulus SD	Tani	1	Rp300.000
12.30.18.08.1420	Sugiono	SD	Tukang	5	Rp750.000
12.30.18.08.1421	Warno	SD	Tukang	5	Rp750.000
12.30.18.08.1422	Khudori	SD	Dagang	4	Rp650.000
12.30.18.08.1425	Masriyah	SD	Karyawan Pakrik	1	Rp550.000
12.30.18.08.1426	Ngeol	SLTP	Sepam	4	Rp700.000
12.30.18.08.1430	Keeran	SD	Dagang	6	Rp650.000
12.30.18.08.1433	Maunwi	SD	Tani	4	Rp400.000
12.30.18.08.1435	Pianin	SD	Tani	7	Rp450.000
12.30.18.08.1438	Tigab	SD	Tani	7	Rp400.000
12.30.18.08.1439	Seno	SD	Tani	6	Rp400.000
12.30.18.08.1442	Senan	SD	Tani	4	Rp450.000
12.30.18.08.1444	Suprojo	SD	Tukang	4	Rp650.000
12.30.18.08.1446	Santian	SD	Tani	6	Rp400.000
12.30.18.08.1450	Nur Wahid	SD	Dagang	5	Rp600.000
12.30.18.08.1451	Takun	SD	Tani	6	Rp400.000
12.30.18.08.1454	Sugianto	SD	Tani	7	Rp350.000
12.30.18.08.1455	Beri	SD	Ojek	6	Rp600.000
12.30.18.08.1456	Palyah	SD	Dagang	1	Rp450.000
12.30.18.08.1457	Asik	SD	Tukang	5	Rp700.000
12.30.18.08.1459	Berlia	SD	Tani	5	Rp600.000
12.30.18.08.1462	Siti Romeliah	SD	Jahit	2	Rp450.000
12.30.18.08.1463	Supeman	SD	Tukang	4	Rp750.000
12.30.18.08.1466	Ma'bud	SD	Tani	4	Rp600.000
12.30.18.08.1467	Salem	SD	Tani	4	Rp350.000
12.30.18.08.1469	Lilik	SD	Tani	2	Rp400.000
12.30.18.08.1469	Wahab	SD	Tani	2	Rp300.000
12.30.18.08.1471	Juna'ani	SD	Tukang	4	Rp700.000
12.30.18.08.1473	Ngeliyah	SD	Tani	4	Rp400.000
12.30.18.08.1475	Sarab	SLTA	Sek. Des	4	Rp400.000
12.30.18.08.1476	M. Yasin	SLTP	Tukang	3	Rp700.000
12.30.18.08.1477	Timbul	SD	Tukang	3	Rp700.000
12.30.18.08.1478	Jamasi	SD	Becak	6	Rp450.000
12.30.18.08.1481	Kastem	SD	Tukang	4	Rp700.000
12.30.18.08.1484	Pegrio	SD	Tukang	4	Rp700.000
12.30.18.08.1485	Da'erah	SD	Tani	4	Rp600.000
12.30.18.08.1487	Mustakim	SD	Tani	4	Rp750.000
12.30.18.08.1488	Sam	SD	Tukang	5	Rp720.000
12.30.18.08.1682	Sholeh	SD	Tukang	4	Rp700.000
12.30.18.08.1900	Sana' i	SD	Wiraswasta	5	Rp1.250.000
12.30.18.08.1903	Sumah Kusderi	SLTP	Sopir	3	Rp900.000
12.30.18.08.1904	Sukardi	SD	Swasta	4	Rp780.000
12.30.18.08.1905	Mulyadi	SD	Swasta	6	Rp800.000
12.30.18.08.1906	Riyahno	SLTP	Tukang Kayu	5	Rp690.000
12.30.18.08.1907	Endro S.M	SD	Swasta	3	Rp900.000
12.30.18.08.1909	Alum	SD	Tani	2	Rp950.000
12.30.18.08.1910	Suhari	SD	Tani	3	Rp600.000
12.30.18.08.1911	Saman	SMA	Swasta	3	Rp700.000
12.30.18.08.1912	Mulyadi	SLTP	Mengaji	3	Rp300.000
12.30.18.08.1913	Pandi	SD	Sopir	4	Rp900.000
12.30.18.08.1914	Sucipto	SD	Swasta	2	Rp200.000

12.30.18.08.1980	Toha	SD	Tukang	3	Rp700.000
12.30.18.08.1984	Paidi	SD	Sopir	4	Rp700.000
12.30.18.08.1985	Poneman	SD	Tukang	5	Rp700.000
12.30.18.08.1986	Pandri	SD	Swasta	4	Rp550.000
12.30.18.08.1987	Khosim	SD	Tukang	4	Rp700.000
12.30.18.08.1990	Samud	SD	Tani	4	Rp450.000
12.30.18.08.1991	Supaman	SD	Tukang	4	Rp700.000
12.30.18.08.1992	Sudin	SLTP	Penjahit	3	Rp700.000
12.30.18.08.1993	Ngadirin	SD	Purnawirawan	3	Rp900.000
12.30.18.08.1994	Sutami	SD	Tani	2	Rp350.000
12.30.18.08.1995	Totok Mardiono	SD	Swasta	3	Rp600.000
12.30.18.08.1996	Senan	SD	Tani	5	Rp550.000
12.30.18.08.1997	Poniran	SD	Tukang	2	Rp700.000
12.30.18.08.1998	Kamsin	SD	Swasta	2	Rp600.000
12.30.18.08.1999	Suwadi	SD	Tukang	5	Rp750.000
12.30.18.08.2000	Prapto	SD	Tukang	1	Rp700.000
12.30.18.08.2001	Toib	SLTA	Karyawan Pabrik	3	Rp700.000
12.30.18.08.2002	Kamit	SD	Tukang	3	Rp700.000
12.30.18.08.2003	Lasari	SLTP	Dinas Kebersihan	4	Rp800.000
12.30.18.08.2007	Sutrisno	SD	Tukang	3	Rp750.000
12.30.18.08.2008	Yuno	SD	Tukang	3	Rp700.000
12.30.18.08.2010	Mianto	SLTP	Dagang	5	Rp800.000
12.30.18.08.2011	Sutris	SLTP	Tukang	4	Rp700.000
12.30.18.08.2012	Sumiari	SD	Tani	6	Rp550.000
12.30.18.08.2013	Abdul Rohman	SLTP	Karyawan Pabrik	3	Rp750.000
12.30.18.08.2014	M. Sutami	SD	Tukang	3	Rp700.000
12.30.18.08.2015	M. Buan	SD	Tukang	5	Rp600.000
12.30.18.08.2016	Sn Wahyuni	SD	Pembantu Tukang	3	Rp500.000
12.30.18.08.2017	Sundan	SD	Tani	1	Rp300.000
12.30.18.08.2018	Suroso	SD	Tukang	5	Rp700.000
12.30.18.08.2019	Kusnadi	SD	Tukang	3	Rp700.000
12.30.18.08.2024	Tian	SD	Tukang	5	Rp700.000
12.30.18.08.2025	Sugeng	SD	Tukang	2	Rp700.000
12.30.18.08.2026	Eko Yudianto	Sarjana	Guru/Ketua RW	4	Rp900.000
12.30.18.08.2027	Yudi	SLTA	Perangkat Desa	3	Rp400.000
12.30.18.08.2028	Mustakim	SLTA	Bengkel	4	Rp750.000
12.30.18.08.2029	Sujan	SD	Tukang	4	Rp700.000
12.30.18.08.2030	Dahlan	SD	Swasta	7	Rp400.000
12.30.18.08.2033	Khorul Bassa	SLTA	Satpam	4	Rp750.000
12.30.18.08.2034	Purhadi	SLTP	Karyawan Pabrik / Toko	4	Rp750.000
12.30.18.08.2036	Imam	SD	Sopir	5	Rp750.000
12.30.18.08.2037	Suriadi	SLTA	Sopir	4	Rp750.000
12.30.18.08.2040	Soleh	SLTA	Sopir	4	Rp650.000
12.30.18.08.2041	Muchtar	SLTP	Pensunanan	2	Rp900.000
12.30.18.08.2045	Santani	SLTP	Sopir	4	Rp650.000
12.30.18.08.2047	Paman	SD	Becak	5	Rp550.000
12.30.18.08.2049	Walud	SD	Tani	7	Rp600.000
12.30.18.08.2057	Pi	SD	Tukang	4	Rp700.000
12.30.18.08.2058	Sutrisno	SD	Tani	5	Rp400.000
12.30.18.08.2060	Mianto	SLTP	Dagang	5	Rp1.000.000
12.30.18.08.2062	Samar S	SD	Dagang	7	Rp550.000
12.30.18.08.2063	Katam	SD	Tukang	4	Rp700.000
12.30.18.08.2064	Rusdi	SLTP	Perangkat Desa	4	Rp400.000
12.30.18.08.2065	Sudryono HW. Mapd	Sarjana	Guru	4	Rp1.000.000

12.30.18.08.2066	Ngatasah	Tidak Lulus SD	Tani	6	Rp350 000
12.30.18.08.2067	Bambang Hananto	SLTA	Toko	2	Rp500 000
12.30.18.08.2068	Sudarto	SD	Tukang	4	Rp700.000
12.30.18.08.2069	Suwanto	SLTP	Dagang	1	Rp600.000
12.30.18.08.2070	Kuswoyo	SLTP	Tukang	3	Rp500.000
12.30.18.08.2071	Arsip Budiono	SD	Sopir	3	Rp700.000
12.30.18.08.2072	Sumardi	SLTP	Bengkel	4	Rp700.000
12.30.18.08.2076	Suliaty	SLTA	Karyawan Pabrik	2	Rp550.000
12.30.18.08.2077	Said	SD	Tani	4	Rp450.000
12.30.18.08.2079	Siswo Utomo	SLTP	TNI	5	Rp700.000
12.30.18.08.2080	Sugiono	SLTP	Toko	3	Rp600.000
12.30.18.08.2081	Parmam	SD	Tukang	2	Rp400.000
12.30.18.08.2082	Rokim	SD	Tukang	4	Rp700.000
12.30.18.08.2083	Aluwi	SD	Karyawan Lainnya	2	Rp700.000
12.30.18.08.2084	Suwono	SD	Swasta	4	Rp700.000
12.30.18.08.2085	Jumari	SLTP	Dagang	4	Rp1.250.000
12.30.18.08.2087	Saleh	SD	Tani	4	Rp500.000
12.30.18.08.2088	Alimah	SD	Karyawan Pabrik	2	Rp800.000
12.30.18.08.2089	Sapi'i	SLTP	Tukang	4	Rp750.000
12.30.18.08.2090	Sunari	SD	Tukang	4	Rp750.000
12.30.18.08.2091	Sutrami	SD	Karyawan Pabrik	2	Rp850.000
12.30.18.08.2092	Uzman	SD	Tani	4	Rp400.000
12.30.18.08.2093	Kasimin	Tidak Lulus SD	Tani	2	Rp500.000
12.30.18.08.2094	Wito	SLTP	Tukang	4	Rp725.000
12.30.18.08.2095	Sulastri	SD	Tukang	4	Rp700.000
12.30.18.08.2096	Doto	SLTP	Tukang	4	Rp650.000
12.30.18.08.2097	Rawi	SD	Tukang	4	Rp500.000
12.30.18.08.2098	Marimah	SD	Dagang	3	Rp700.000
12.30.18.08.2099	Dasini	SD	Tani	3	Rp500.000
12.30.18.08.2100	Remun	SD	Tukang	4	Rp750.000
12.30.18.08.2101	Sarmin	SD	Tukang	6	Rp700.000
12.30.18.08.2102	Muksin	SD	Tukang	6	Rp700.000
12.30.18.08.2103	Painah	SD	Tidak Bekerja	1	Rp0
12.30.18.08.2104	Yahyah	SLTP	Dagang	4	Rp600.000
12.30.18.08.2105	Daim	SD	Tukang	4	Rp700.000
12.30.18.08.2106	Sedran	SD	Tukang	4	Rp700.000
12.30.18.08.2107	Suwandi	SD	Tukang	4	Rp750.000
12.30.18.08.2108	Sumakyah	SD	Tukang	4	Rp750.000
12.30.18.08.2109	Kanapi	SD	Tukang	3	Rp750.000
12.30.18.08.2110	Kasti	SD	Tani	4	Rp400.000
12.30.18.08.2112	Syarif	SLTP	Pumawrawan	2	Rp900.000
12.30.18.08.2113	Dollah	SD	Tani	2	Rp650.000
12.30.18.08.2115	Damad	SD	Tukang	3	Rp750.000
12.30.18.08.2116	Suwarsono	SLTP	Tukang	4	Rp800.000
12.30.18.08.2117	Sarpani	SLTA	Karyawan Pabrik	3	Rp800.000
12.30.18.08.2118	Hartono	SLTP	Tukang	3	Rp700.000
12.30.18.08.2119	Aan Ponidi	SD	Tukang	4	Rp720.000
12.30.18.08.2120	Sabar	SLTP	Dagang	3	Rp800.000
12.30.18.08.2121	Nawati	SD	Karyawan Pabrik	4	Rp750.000
12.30.18.08.2122	Jupri	SD	Dagang	3	Rp800.000
12.30.18.08.2123	Dasini	Tidak Lulus SD	Tani	3	Rp300.000
12.30.18.08.2125	Siarni	SD	Tani	2	Rp300.000
12.30.18.08.2127	Radi	SD	Tukang	4	Rp720.000
12.30.18.08.2128	Rasinten	SD	Pembantu Rumah Tangga	4	Rp300.000

12.30.18.08.2130	Suparno	SLTP	Tani	4	Rp700.000
12.30.18.08.2131	Asroni	SD	Tukang	3	Rp650.000
12.30.18.08.2133	Sakim	SD	Tukang	4	Rp750.000
12.30.18.08.2134	Suwono	SLTP	Tukang	4	Rp750.000
12.30.18.08.2135	Aji	SLTA	Tukang	5	Rp750.000
12.30.18.08.2137	Samsul Arifin	SLTA	Tukang	4	Rp700.000
12.30.18.08.2138	Juari	SD	Tani	6	Rp500.000
12.30.18.08.2139	Subali	SD	Tukang	3	Rp700.000
12.30.18.08.2140	Imron	SLTP	Satpam	3	Rp750.000
12.30.18.08.2141	Lilik Muhayati Ningsih	SLTP	Swasta	2	Rp400.000
12.30.18.08.2142	Sai	SD	Dagang	4	Rp400.000
12.30.18.08.2144	Lawi	SD	Tani	3	Rp300.000
12.30.18.08.2145	Wiyanto	SLTA	Sopir	4	Rp750.000
12.30.18.08.2147	A. Supriyanto	SLTP	Tukang	3	Rp720.000
12.30.18.08.2148	Lasari	SD	Tukang	2	Rp700.000
12.30.18.08.2149	Reman	SD	Tukang	3	Rp780.000
12.30.18.08.2150	Jama' Ali	SD	Tukang	4	Rp750.000
12.30.18.08.2152	Wakidi	SD	Tukang	4	Rp650.000
12.30.18.08.2153	Achmad	SLTP	Tukang	2	Rp780.000
12.30.18.08.2155	Riyanto	SLTP	Tukang	3	Rp700.000
12.30.18.08.2159	Anim	SD	Tani	8	Rp450.000
12.30.18.08.2159	Sukardi	SD	Tukang	4	Rp750.000
12.30.18.08.2160	Sutik	SD	Tani	3	Rp650.000
12.30.18.08.2161	Paiman Tono	SD	Tukang	4	Rp750.000
12.30.18.08.2162	Temo	SD	Tukang	4	Rp780.000
12.30.18.08.2166	Jais	SD	Dinas Kebersihan	5	Rp400.000
12.30.18.08.2168	Muhamad	SD	Dagang	7	Rp650.000
12.30.18.08.2169	Jumari	SD	Tukang	7	Rp700.000
12.30.18.08.2170	Senari	SD	Tukang	3	Rp750.000
12.30.18.08.2171	Sunarto	SLTP	Dagang	3	Rp650.000
12.30.18.08.2174	Suhartono	SLTA	Karyawan Pabrik	3	Rp700.000
12.30.18.08.2177	Paiman	SD	Tukang	5	Rp800.000
12.30.18.08.2178	Sukri	SD	Tukang	4	Rp780.000
12.30.18.08.2179	Kasdi	Tidak Lulus SD	Tani	2	Rp450.000
12.30.18.08.2180	Sat'ah	Tidak Lulus SD	Tani	3	Rp450.000
12.30.18.08.2181	Dalim	SD	Tukang	5	Rp600.000
12.30.18.08.2182	Yudi	SLTA	Toko	3	Rp600.000
12.30.18.08.2186	Suwarno	SD	Tukang	4	Rp720.000
12.30.18.08.2187	Ngadno	SD	Tukang	5	Rp750.000
12.30.18.08.2188	Tono	SLTP	Sound System	4	Rp800.000

I. STRUKTUR PEMERINTAHAN DESA					
NIB	NAMA	JABATAN	PENDIDIKAN	USIA	ALAMAT
01098	Ahmad Daman	Kepala Desa	SLTA	40	Ds. Curahampel Rt 04/01
01475	Sanap	Carik/Sekdes	SLTA	45	Ds. Curah ampel RT.06 RW.02
00168	Solikin	Kepala Urusan 3	SLTA	38	Ds. Dami RT 07/RW 03
01022	Nasrun	Kepala Urusan 2	SLTA	41	Ds. Curah Ampel RT.06/RW.01
02027	Zubaidi A	Kepala Urusan 1	SLTA	30	Ds. Nusantoro RT.05 RW.04
00835	Wahyudi P	Pemb. Ka. Ur I	SLTA	30	Ds. Curah Ampel Rt 08/02
00091	Suin	Pemb. Ka. Ur II	SLTP	29	Ds. Dami RT 05/RW 03
00058	Suparman	Kasun. Dami	SLTP	45	Ds. Dami RT 05/RW 03
01401	Sabar	Kasun. Curah Ampel	SD	43	Ds. Curahampel RT.02 RW.02
02064	Rusdi	Kasun . Nusantoro	SLTP	44	Ds. Nusantoro RT.07 RW.04
00817	Siti Mujayanah	Ketua RW 1	SLTA	38	Ds. Curah Ampel Rt 08/02
01399	Kastari	Ketua RW 2	SLTP	40	Ds. Curah Ampel Rt 08/03
00301	Suparman	Ketua RW	Sarjana	40	Ds. Dami RT 01/RW 03
02026	Eko Yuniarto	Ketua RW	Sarjana	38	Ds. Nusantoro RT.05 RW.04

II. POTENSI SUMBER DAYA MANUSIA

A. PENDUDUK

1. Jumlah dan kepadatan penduduk

- | | |
|--|---------------------------------|
| a. Jumlah penduduk seluruhnya tahun ini | : 4692 Orang |
| b. Jumlah penduduk seluruhnya tahun lalu | : 4459 Orang |
| c. Jumlah kepala keluarga | : 1050 KK |
| d. Luas wilayah | : 224.011 Km ² |
| e. Kepadatan penduduk (Luas Wilayah : Jlh. Penduduk) | : 47.7431 Orang/Km ² |

2. Jumlah penduduk menurut golongan usia dan jenis kelamin

No	Golongan Umur	Jenis Kelamin		
		Laki-laki	Perempuan	Jumlah
1	0 bulan - 12 bulan	41	37	78
2	13 bulan - 4 tahun	150	160	310
3	5 tahun - 6 tahun	64	85	149
4	7 tahun - 12 tahun	210	218	428
5	13 tahun - 15 tahun	113	110	223

6	16 tahun - 18 tahun	166	129	235
7	19 tahun - 25 tahun	221	264	485
8	26 tahun - 35 tahun	223	312	545
9	36 tahun - 45 tahun	241	254	495
10	46 tahun - 50 tahun	136	112	248
11	51 tahun - 60 tahun	228	215	443
12	61 tahun - 75 tahun	285	292	577
13	Di atas 75 tahun	174	202	376
Jumlah		2252	2390	4592

B. PENDIDIKAN

<i>No</i>	<i>Golongan Pendidikan</i>	<i>Jumlah</i>
1	Belum sekolah	325
2	Usia 7 - 45 tahun tidak pernah sekolah	0
3	Pernah sekolah SD tetapi tidak tamat	270
4	Tamat SD / sederajat	774
5	SLTP / sederajat	145
6	SLTA / sederajat	86
7	D - 1	2
8	D - 2	1
9	D - 3	3
10	S - 1	15
11	S - 2	0
12	S - 3	0

C. MATA PENCAHARIAN POKOK

<i>No</i>	<i>Jenis Mata Pencaharian</i>	<i>Jumlah</i>
1	Petani	<u>670</u>
2	Buruh tani	<u>75</u>
3	Buruh / swasta	<u>87</u>
4	Pegawai Negeri	<u>35</u>
5	Pengrajin	<u>100</u>

6	Pedagang	<u>25</u>
7	Peternak	<u>4</u>
8	Nelayan	<u>0</u>
9	Montir	<u>3</u>
10	Dokter	<u>1</u>

D. AGAMA

<i>No</i>	<i>Nama agama</i>	<i>Jumlah</i>
1	Islam	4663
2	Kristen	15
3	Katholik	10
4	Hindu	5
5	Budha	0

E. CACAT MENTAL DAN FISIK

CACAT FISIK

Tuna rungu	6	orang
Tuna wicara	2	orang
Tuna netra	2	orang
Lumpuh	1	orang
Sumbing	2	orang
Invalid lainnya	0	orang

CACAT MENTAL

Idiot	0	orang
Gila	2	orang
Stress	0	orang

F. TENAGA KERJA

<i>No</i>	<i>Golongan Tenaga Kerja</i>	<i>Jumlah</i>
1	Penduduk usia 15 – 60 tahun	<u>2598</u>
2	Ibu rumah tangga	<u>678</u>

3	Penduduk masih sekolah	<u>630</u>
4	Tenaga kerja [(1)-(2)-(3)]	<u>3906</u>

III.POTENSI KELEMBAGAAN

A. LEMBAGA PEMERINTAHAN

PEMERINTAH DESA		<i>Keterangan</i>
Jumlah aparat		<u>10</u>
Pendidikan Kepala Desa		<u>SLTA</u>
Pendidikan Sekretaris Desa		<u>SLTA</u>
Jumlah RW/dusun/taparu atau sebutan lain		<u>4 RW</u>
Jumlah RT atau sebutan lain		<u>39 RT</u>
BADAN PERWAKILAN DESA		
Jumlah anggota		<u>15</u>
Pendidikan ketua BPD		<u>SLTA</u>

B. LEMBAGA KEMASYARAKATAN

<i>Nama Organisasi/Lembaga</i>	<i>Keterangan</i>
ORGANISASI PEREMPUAN	PKK
Jumlah anggota	40
ORGANISASI PEMUDA	Karang Taruna
Jumlah anggota	10
ORGANISASI PROFESI (misalnya : petani)	Klampok Tani
Jumlah anggota	100
ORGANISASI BAPAK	-
Jumlah anggota	-
LKMD atau sebutan lain	LPMD
Jumlah pengurus	7
KELOMPOK GOTONG ROYONG	-
Jumlah anggota	-

C. KELEMBAGAAN EKONOMI		
KOPERASI	1	Unit
Jumlah anggota	150	Orang
INDUSTRI KERAJINAN	100	Unit
Jumlah tenaga kerja	150	Orang
INDUSTRI PAKAIAN	0	Unit
Jumlah anggota	0	Orang
INDUSTRI MAKANAN	1	Unit
Jumlah tenaga kerja	60	Orang
INDUSTRI ALAT RUMAH TANGGA	0	Unit
Jumlah tenaga kerja	0	Orang
INDUSTRI BAHAN BANGUNAN	0	Unit
Jumlah tenaga kerja	0	Orang
INDUSTRI ALAT PERTANIAN	0	Unit
Jumlah tenaga kerja	0	Orang
RESTORAN	1	Unit
Jumlah tenaga kerja	3	Orang
TOKO/SWALAYAN	10	Unit
Jumlah tenaga kerja	15	Orang
WARUNG KLONTONG	20	Unit
Jumlah tenaga kerja	20	Orang
ANGKUTAN	35	Unit
Jumlah tenaga kerja	60	Orang

PASAR	0	Unit
RENTENIR	0	Orang
PENGIJON	0	Orang
TENGGULAK	8	Orang
USAHA PETERNAKAN	6	Unit
Jumlah tenaga kerja	18	Orang
USAHA PERIKANAN	0	Unit
Jumlah tenaga kerja	0	Orang
USAHA PERKEBUNAN	0	Unit
Jumlah tenaga kerja	0	Orang
KELOMPOK SIMPAN PINJAM	0	Unit
Jumlah anggota	0	Orang

D. LEMBAGA PENDIDIKAN		
TK	2	Unit
Jumlah guru	7	Orang
Jumlah murid	120	Orang
SD/SEDERAJAT	3	Unit
Jumlah murid	270	Orang
Jumlah guru	20	Orang
SLTP	0	Unit
Jumlah murid	0	Orang
Jumlah guru	0	Orang
SLTA	0	Unit
Jumlah murid	0	Orang
Jumlah guru	0	Orang

Jumlah lembaga pendidikan keagamaan	7	Unit
Jumlah peseta didik	330	Orang
Jumlah pengajar	30	Orang

E. KELEMBAGAAN KEAMANAN		
Jumlah pos siskamling	12	Unit
Jumlah hansip/sejenisnya	470	Orang
Bentuk partisipasi masyarakat dalam kamling	Ronda Malam	

IV. POTENSI PRASARANA DAN SARANA

A. PRASARANA DAN SARANA TRANSPORTASI

1. Prasarana Transportasi darat

	Baik (Km)	Rusak (Km)
1.1 Jalan desa		
Panjang jalan aspal	1,5	-
Panjang jalan makadam	2	2
Panjang jalan tanah	1	-
1.2 Jalan antar desa/kecamatan		
Panjang jalan aspal	2	-
Panjang jalan makadam	-	-
Panjang jalan tanah	-	-
1.3 Jembatan desa		
Jumlah jembatan beton	14	-
Jumlah jembatan besi	-	-
Jumlah jembatan kayu	-	-
1.4 Jembatan antar Desa/Kecamatan		
Jumlah jembatan beton	2	-
Jumlah jembatan besi	-	-

Jumlah jembatan kayu	-	-
Pangkalan Ojek	-	-
Jumlah	-	-
Stasiun KA	-	-
Jumlah	-	-
Stasiun Bis/Angkutan Pedesaan	-	-
Jumlah	-	-

2. Sarana Transportasi darat

	Ada/Tidak
Bus Umum	Tidak
Truk Umum	Ada
Angkutan pedesaan	Ada
Ojek	Ada
Delman/bendi/cidomo	Ada
Becak	Ada
Kereta Api	Tidak

3. Prasarana Transportasi laut/sungai

	Unit
Jembatan Tambatan perahu	0 Unit
Jumlah Pelabuhan kapal penumpang	0 Unit
Jumlah Pelabuhan kapal barang	0 Unit

4. Sarana Transportasi sungai/ laut

	Ada/Tidak
Perahu motor	Tidak
Kapal antar pulau	Tidak
Perahu tanpa motor	Tidak

5. Prasarana Transportasi udara

	Ada/tidak
Lapangan terbang perintis	tidak
Lapangan terbang	tidak
Helipad	tidak

B. PRASARANA KOMUNIKASI

1. Telpon		Ada/tidak ada
	Telpon umum	Ada
	Wartel	Ada
	Warnet	tidak ada
2. Kantor pos		Ada/tidak ada
	Kantor pos	Tidak
	Kantor pos pembantu	Tidak
3. Radio/TV		Ada/tidak
	TV umum	Tidak
	Jumlah pemilik radio	Ada
	Jumlah TV	650 Unit
	Jumlah parabola	1 Unit

C. PRASARANA AIR BERSIH

1. Jumlah prasarana air bersih	
Jumlah sumur pompa	0 Unit
Jumlah sumur gali	177 Unit
Jumlah mata air	0 Unit
Jumlah hidran umum	0 Unit
Jumlah PAH	0 Unit
Jumlah MCK	1 Unit
Jumlah embung	0 Unit
Pengguna air sumur pompa	0 KK
Pengguna air sumur gali	625 KK
Pengguna mata air	0 KK
Pengguna hidran umum	0 KK
Pengguna PAH	0 KK
Pengguna MCK	0 KK
Pengguna embung	0 KK
Pengguna air sungai	0 KK

Pengguna air rawa	0 KK
Pengguna air perpipaan	0 KK
Pengguna PAM	310 KK

D. PRASARANA IRIGASI

1. Jumlah

Panjang saluran primer	0 M
Panjang saluran skunder	1000 M
Panjang saluran tersier	1500 M
Jumlah pintu sadap	0 Unit
Jumlah pintu pembagi air	11 Unit

2. Kondisi

Panjang saluran primer rusak	0 M
Panjang saluran skunder rusak	0 M
Panjang saluran tersier rusak	0 M
Jumlah pintu sadap rusak	0 Unit
Jumlah pintu pembagi air rusak	3 Unit

E. PRASARANA PEMERINTAHAN

Bali desa/sejenisnya	Ada
Jumlah mesin ketik	3 Buah
Jumlah meja	8 Buah
Jumlah kursi	70 Buah
Jumlah almari arsip	6 Buah
Jumlah balai dusun/sejenisnya	0 Buah
Jumlah kantor RW/sebutan lain	0 Buah
Kantor BPD	0 Buah
Kendaraan dinas	0 Buah

F. PRASARANA PERIBADATAN

Jumlah masjid	3 Buah
Jumlah langgar/surau/mosolah	10 Buah
Jumlah gereja kresten	0 Buah
Jumlah gereja katholik	0 Buah

Jumlah wihara	0 Buah
Jumlah pura	0 Buah

G. PRASARANA OLAHRAGA

Lapangan sepak bola	2 Buah
Lapangan bulu tangkis	1 Buah
Meja pinpong	2 Buah
Lapangan volly	2 Buah
Lapangan golf	0 Buah
Pacuan kuda	0 Buah
Arung jeram	0 Buah
Lapangan basket	0 Buah

H. PRASARANA KESEHATAN

Rumah sakit umum	0 Unit
Puskesmas	0 Unit
Puskesmas pembantu	0 Unit
Poliklinik/balai pengobatan	1 Unit
Apotik	0 Unit
Posyandu	3 Unit
Toko obat	2 Unit
Alat bedah	0 Unit
Tempat menyimpan obat	0 Unit
Tempat dokter praktek	0 Unit

I. SARANA KESEHATAN

Jumlah dokter umum	1 Orang
Jumlah dokter gigi	0 Orang
Jumlah spesialis lainnya	0 Orang
Jumlah paramedis	3 Orang
Jumlah dukun terlatih	1 Orang
Bidan desa	1 Orang
Ambulan	0 Orang

J. PRASARANA PENDIDIKAN

SLTA / Sederajat	0 Buah
SLTP / Sederajat	0 Buah
SD / Sederajat	3 Buah
TK	2 Buah
TPA	7 Buah
Lembaga pendidikan agama	0 Buah
Jumlah perpustakaan	0 Buah

K. PRASARANA PENERANGAN

Listrik PLN	Ada
Diesel	Tidak
Lampu minyak	Tidak



INSTITUT TEKNOLOGI NASIONAL
Jl. Bendungan Sigura-gura No.2
Malang

Nama : Parongol Tunggul D
Nim : 98.25.057
Jurusan : Teknik Geodesi
Dosen Pembimbing I : Ir. Leo Pantimena, MSc

LEMBAR ASSISTENSI

Laporan Tugas Akhir

No	Tanggal	Catatan / keterangan	Tanda Tangan
	9/2005 1/02	- Foota dan kode data bayhan - perkenai metodologi - analisa dari software Gobson & bayhan dg memberikan contoh	
	14/2005 1/02	Metodologi penelitian di perkenai	
	22/2005 02	Ace Guniner	
	21/05 1/3	Diperkenai seminar Soundy hard Seminar hard Lee Novera pembimbing II	



INSTITUT TEKNOLOGI NASIONAL
Jl. Bendungan Sigura-gura No.2
Malang

Nama : Parongol Tunggal D
Nim : 98.25.057
Jurusan : Teknik Geodesi
Dosen Pembimbing II : Ir. D. K. Sunaryo. M.Tis

LEMBAR ASSISTENSI

LAPORAN : Tugas Akhir

No	Tanggal	Catatan / keterangan	Tanda Tangan
01	28.16.04.	Label pitakha Antara bab I, II khusus desain basis data serta kenelihan mana?	
02	11.11.04	yang di revisi di sampi- naka dan Carjutha ke bab berikutnya.	
03	10.03.05	Sempurnakan bab pelaksanaan penelitian tentang pengujian Flow	
04	11.03.05	Sempurnakan bab Pembahasan + kesimpulan	
05	29.03.05	Sempurnakan kesimpulan + kata kata lain	



INSTITUT TEKNOLOGI NASIONAL
Jl. Bendungan Sigura-gura No.2
Malang

Nama : Parongol Tunggul D
Nim : 98.25.057
Jurusan : Teknik Geodesi
Dosen Pembimbing I : Ir. DK. Sunaryo, MS. Tis

LEMBAR ASSISTENSI

Makalah Tugas Akhir

No	Tanggal	Catatan / keterangan	Tanda Tangan
06	30.03.04.	Acc Jilid	

INSTITUT TEKNOLOGI NASIONAL
Jl. Bendungan Sigura - gura No. 2
Malang

Lampiran II

Untuk Sekretaris Jurusan

Nama : PARONGOL TUNGGUL D

NIM : 98.25.057

Semester : XII

Jurusan : Teknik Geodesi

Pada semester (Genap / Ganjil *) tahun akademik 2003 / 2004

Judul Tugas Akhir

PENBUATAN SISTEM INFORMASI PEDESARAN DENGAN MENGGUNAKAN
VISUAL BASIC 6.0 DAN MAP OBJECT

(Studi Kasus : DESA AMPELDENGO, KECAMATAN PAKES,

Kabupaten Malang).

Tempat / Lokasi Pengambilan Data untuk Tugas Akhir

DESA AMPELDENGO, KEC. PAKES., KAB. MALANG

(Proposal Terlampir)

Batas Waktu

Terhitung mulai : 24 Juni '04 s.d. 24 Des '04 (6 bulan)

Malang, 2004

Menyetujui,

Ketua Jurusan Teknik Geodesi

(Ir. Dedy Kurnia Sunaryo, MS.Tis)

Yang Mengambil Tugas

(P. TUNGGUL D)

Dosen Pembimbing :

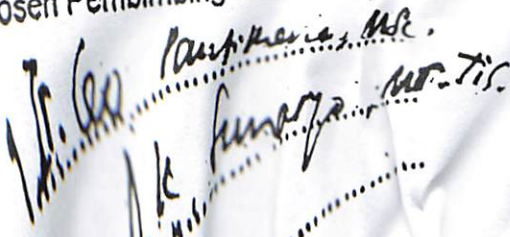
Ir. Dedy Kurnia Sunaryo, MS.Tis

Ir. Dedy Kurnia Sunaryo, MS.Tis

INSTITUT FÜR TECHNISCHE PHYSIK
UNIVERSITÄT ZÜRICH

Physikalisches Institut

Labortage

Physikalische Grundlagen

Name

Matr. Nr.

Matr. Nr.

Gruppe

Titel

Titel

Prüfungstermin (Prüfungstermin) (Prüfungstermin) (Prüfungstermin)

Prüfungstermin

Prüfungstermin (Prüfungstermin) (Prüfungstermin) (Prüfungstermin)

Prüfungstermin (Prüfungstermin) (Prüfungstermin) (Prüfungstermin)

Prüfungstermin

Prüfungstermin (Prüfungstermin) (Prüfungstermin) (Prüfungstermin)

Prüfungstermin (Prüfungstermin) (Prüfungstermin) (Prüfungstermin)

(Prüfungstermin)

Prüfungstermin

Prüfungstermin (Prüfungstermin) (Prüfungstermin) (Prüfungstermin)

Prüfungstermin

Prüfungstermin

Prüfungstermin

Prüfungstermin

Prüfungstermin