

Jalur Wisata Desa Kertosari Kecamatan Purwosari Kabupaten Pasuruan Pasca Covid-19

Oleh: Ibnu Sasongko, Widiyanto Hari Subagyo dan Ardiyanto Maksimilianus Gai



LATAR BELAKANG

Salah satu desa wisata yang cukup potensial, memiliki beberapa objek wisata adalah Desa Kertosari Kecamatan Purwosari Kabupaten Pasuruan. Desa ini pernah mendapatkan penghargaan Indonesia Sustainable Tourism Award di Tahun 2019. Namun dengan kemunculan Covid-19 ditahun 2020-2021 menyebabkan terjadinya penurunan kunjungan wisata, sehingga berdampak pada penurunan perekonomian Desa. Diperlukan upaya pemulihan peningkatan kunjungan wisata melalui peningkatkan daya tarik objek wisata dan jalur wisata, dengan tetap menerapkan protokol kesehatan.

METODOLOGI



TUJUAN HASIL

Merumuskan konsep optimasi pengembangan objek dan jalur wisata Desa Kertosari

- Objek wisata yang dapat dikembangkan lebih lanjut sesuai dengan karakter wilayah sebagai wisata berbasis alam dan budaya terdiri dari petualang wisata alam dan menjelajahi desa.
- Untuk menikmati wisata di Desa Kertosari dapat di kembangkan menjadi tiga jalur wisata dan sesuai dengan minat wisatawan.
- Segenap pemangku kepentingan berperan dalam mengembangkan Desa Wisata Kertosari

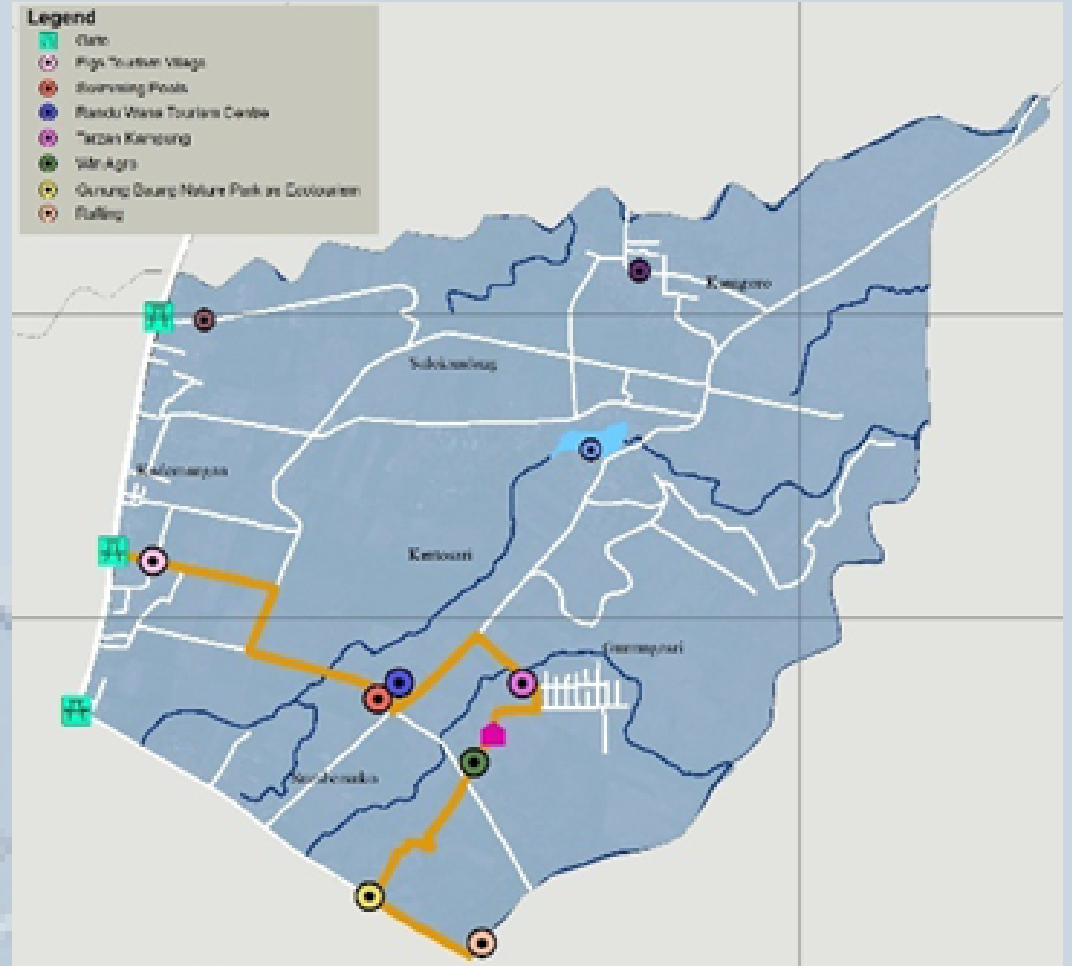

Rute Perjalan 1 (rute selatan) : Gerbang – Ara Wisat Kampung – Randu Wana – Kolam Renang – Tarzan Kampung – Taman Wisata Alam Win Agro – Arung Jeram
Wisata Semi petualangan

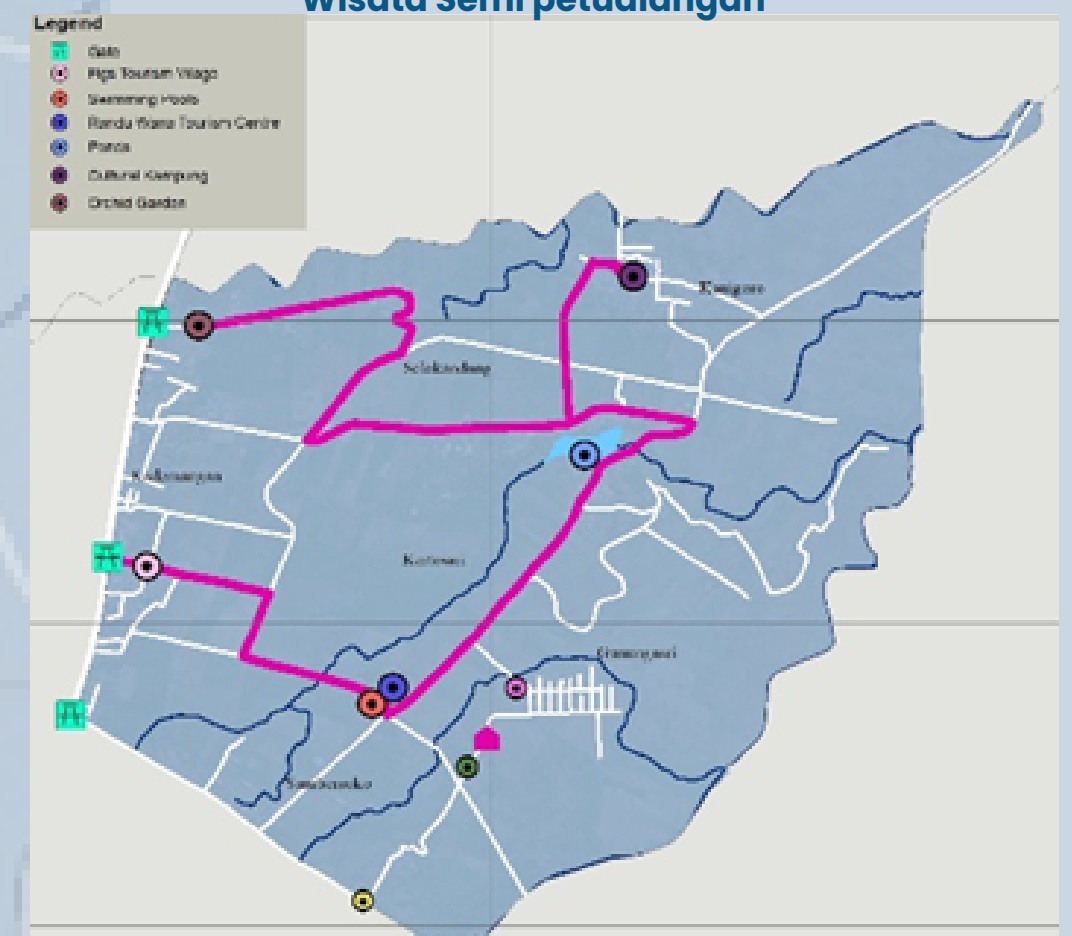

Rute Perjalan 2 (rute utara): Gerbang – Kampung Wisata Ara – Randu Wana – Kolam Renang – Kolam – Kampung Budaya – Taman Anggrek pusat wisat terpadu semi petualan budaya dan pemenf=dangan alam
Wisata Terpadu (Petualang, Budaya dan Pemandangan Alam)

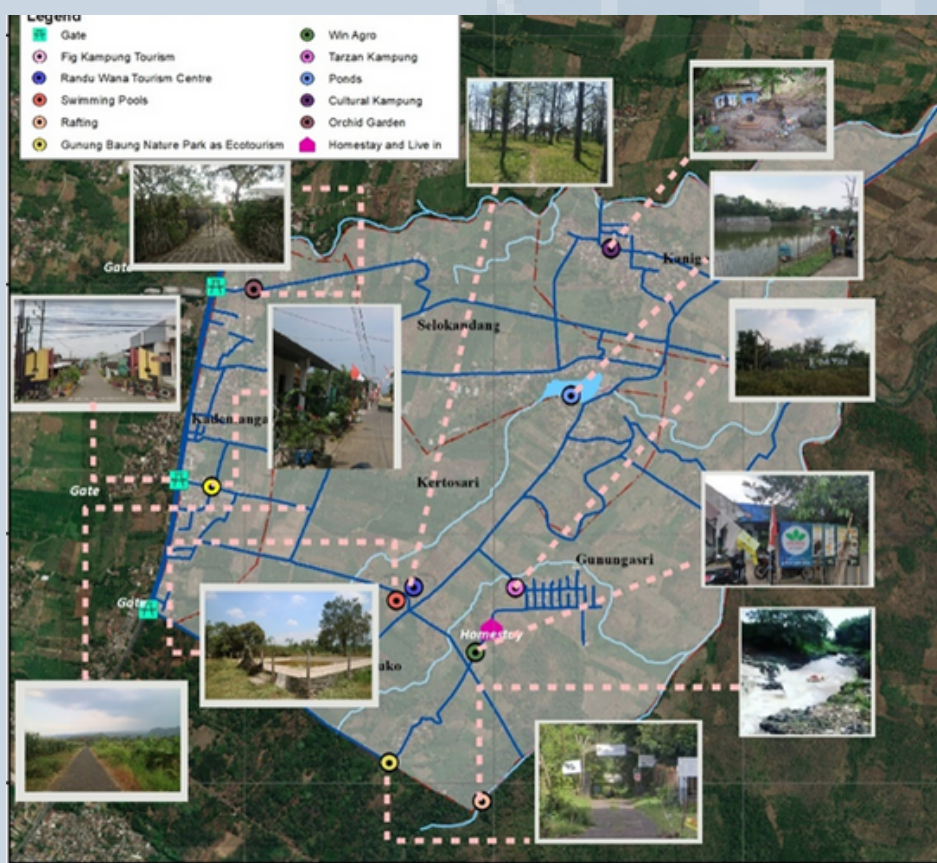

Peta 1.1 Peta Atraksi

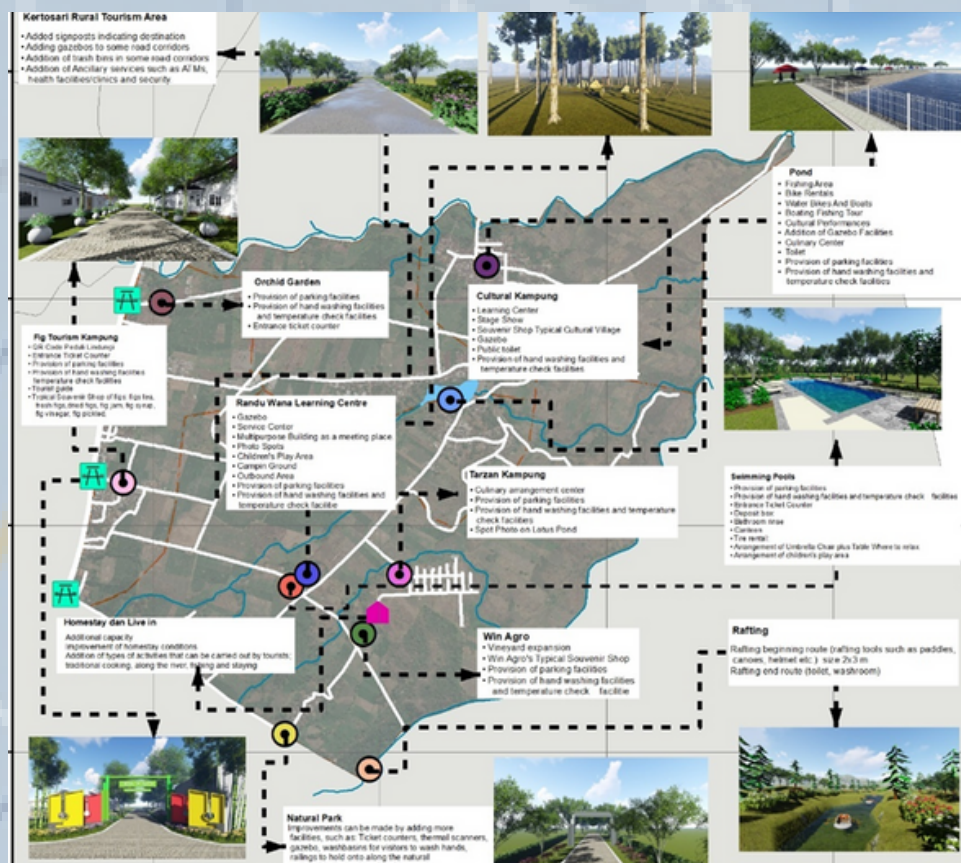

Peta 1.2 Konsep Pengembangan

Gambar Standar Penerapan protokol kesehatan

- Suhu tubuh < 37,3°C
- mencuci tangan
- Memakai Masker
- Hindari berkerumunan
- Wisata terbuka sehingga dapat berjemur
- Kapasitas restoran 50 orang

Konsep Pengembangan objek wisata

- Desa Randuwana
- Rafting
- Embung

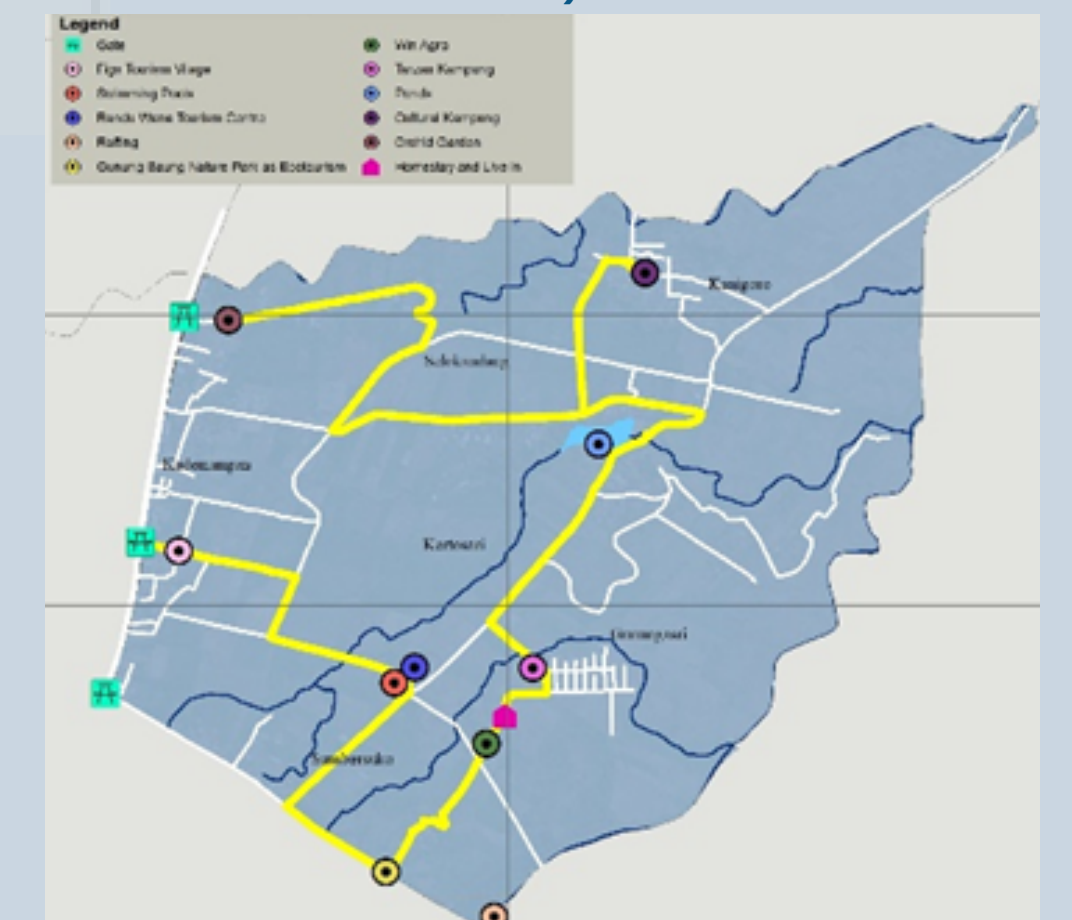

Rute Perjalan 3 (Pengalaman Homestay dan Live-in) : Gapura – Kampung Wisata Ara – Randu Wana/Kolam Renang – Menang Agro dan Keliling Desa wisata
Wisata keliling desa

KESIMPULAN

- Peningkatan minat wisatawan dapat dilakukan dengan peningkatan kualitas objek wisata
- Optimasi untuk menikmati wisata Desa Kertosari, sesuai minat wisatawan dapat dilakukan dengan membentuk tiga jalur wisata
- Selama kunjungan wisata maka wisatawan dan pemandu wisata tetap melaksanakan standar protokol kesehatan

REPUBLIC INDONESIA
KEMENTERIAN HUKUM DAN HAK ASASI MANUSIA

SURAT PENCATATAN CIPTAAN

Dalam rangka perlindungan ciptaan di bidang ilmu pengetahuan, seni dan sastra berdasarkan Undang-Undang Nomor 28 Tahun 2014 tentang Hak Cipta, dengan ini menerangkan:

Nomor dan tanggal permohonan : EC00202275736, 15 Oktober 2022

Pencipta

Nama : **Dr. Ir. Ibnu Sasongko , MT, Widiyanto Hari Subagyo Widodo, ST., M.Sc dkk**

Alamat : Jl. Sigura - Gura No.2, Sumbersari, Kec. Lowokwaru, Kota Malang, Malang, JAWA TIMUR, 65152

Kewarganegaraan : Indonesia

Pemegang Hak Cipta

Nama : **ITN Malang**

Alamat : Jl. Sigura - Gura No.2, Sumbersari, Kec. Lowokwaru, Kota Malang, Malang, JAWA TIMUR, 65152

Kewarganegaraan : Indonesia

Jenis Ciptaan : **Poster**

Judul Ciptaan : **Jalur Wisata Desa Kertosari Kecamatan Purwosari Kabupaten Pasuruan Pasca Covid-19**

Tanggal dan tempat diumumkan untuk pertama kali di wilayah Indonesia atau di luar wilayah Indonesia : 15 Januari 2022, di Malang

Jangka waktu perlindungan : Berlaku selama hidup Pencipta dan terus berlangsung selama 70 (tujuh puluh) tahun setelah Pencipta meninggal dunia, terhitung mulai tanggal 1 Januari tahun berikutnya.

Nomor pencatatan : 000391477

adalah benar berdasarkan keterangan yang diberikan oleh Pemohon.
Surat Pencatatan Hak Cipta atau produk Hak terkait ini sesuai dengan Pasal 72 Undang-Undang Nomor 28 Tahun 2014 tentang Hak Cipta.



a.n Menteri Hukum dan Hak Asasi Manusia
Direktur Jenderal Kekayaan Intelektual
u.b.
Direktur Hak Cipta dan Desain Industri

Anggoro Dasananto
NIP.196412081991031002

Disclaimer:

Dalam hal pemohon memberikan keterangan tidak sesuai dengan surat pernyataan, Menteri berwenang untuk mencabut surat pencatatan permohonan.

LAMPIRAN PENCIPTA

No	Nama	Alamat
1	Dr. Ir. Ibnu Sasongko , MT	Jl. Sigura - Gura No.2, Sumpersari, Kec. Lowokwaru, Kota Malang,
2	Widiyanto Hari Subagyo Widodo, ST., M.Sc	Jl. Sigura - Gura No.2, Sumpersari, Kec. Lowokwaru, Kota Malang,
3	Ardiyanto Maksimilianus Gai, S.T., M.Si	Jl. Sigura - Gura No.2, Sumpersari, Kec. Lowokwaru, Kota Malang,

