

BAB III

PROGRAM RANCANGAN

3.1. Diagram Aktivitas

Berdasarkan Analisa pelaku dan aktivitas maka alur kegiatan pada Gedung Pertunjukan Seni di Kota Manokwari dapat di kelompokkan menjadi 3 kelompok yaitu Kelompok Pengunjung, Kelompok Pengelola, dan Kelompok Pemain/ Artis. Diagram alur aktivitas pada Gedung Pertunjukan Seni di Kota Manokwari dapat dibagi sebagai berikut:

1. Pengunjung

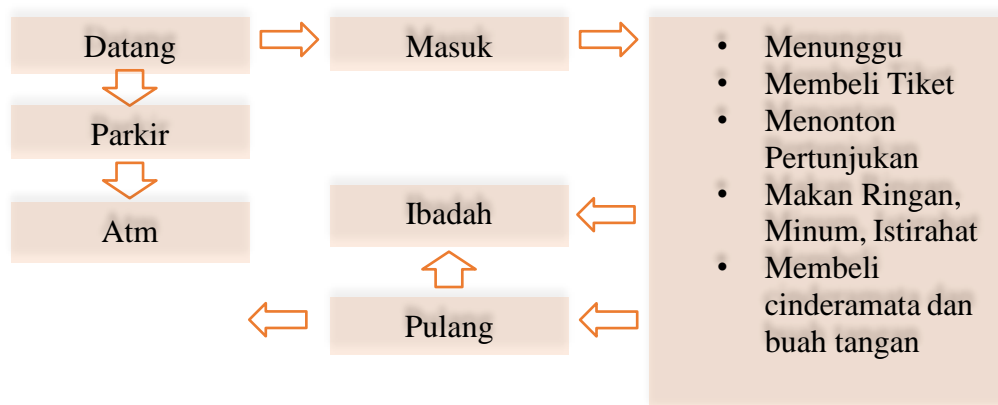

Diagram 3.1. Diagram Aktivitas Pengunjung

Sumber: Analisa Pribadi, 2023

2. Pemain

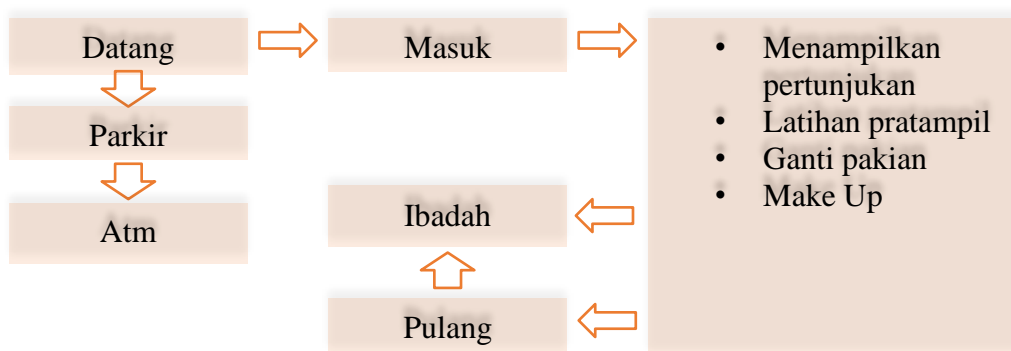

Diagram 3.2. Diagram Aktivitas Pemain/Artis

Sumber: Analisa Pribadi, 2023

3. Pengelola

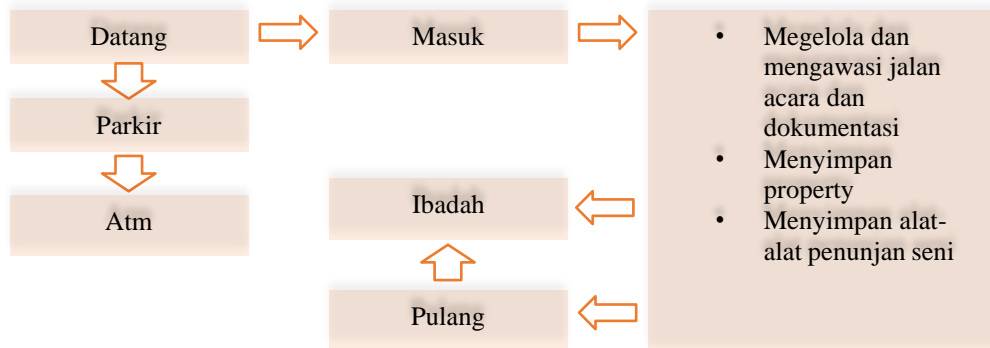
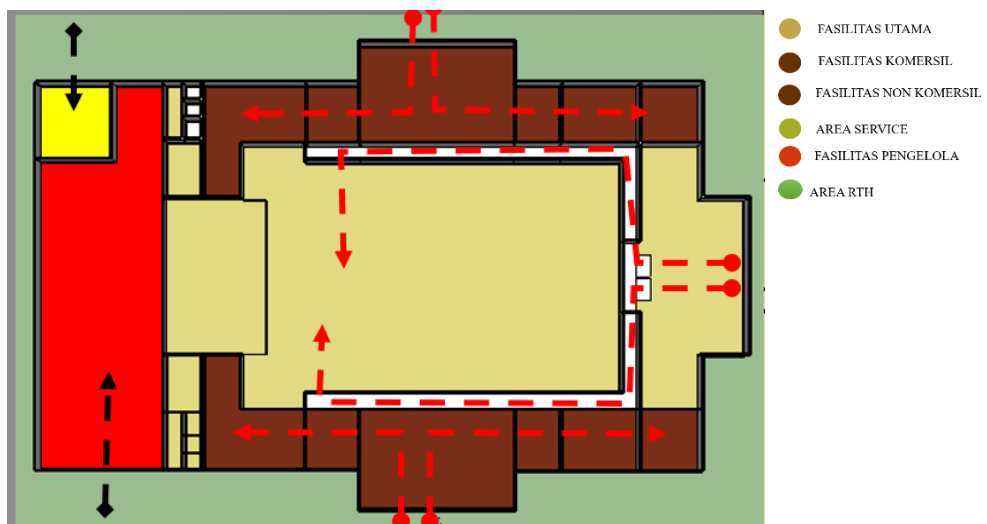

Diagram 3.3. Diagram Aktivitas Pengelola

Sumber: Analisa Pribadi, 2023

3.2. Hubungan Ruang



Gambar Analisa Hubungan Ruang

Sumber: Analisa Pribadi 2023

3.3. Program Ruang

f. Rekapitulasi Ruang Kelompok Fasilitas Utama

No	Nama Ruang	Kebutuhan Parabot	Sumber	Luasan m2
1	Lobby	Kursi	NDA	320
2	Ruang Tiket			10.17
3	Ruang Customer Servis	Meja,Kursi Kerja	NDA	7.56
4	Ruang Pemeriksaan Covid -19	Meja,Kursi Kerja Dan Lemari	AP	11.7
5	Auditorium	Kursi Penonton	DA/AP	3.407
6	Stage	Panggung	DA/AP	308.75
7	Backstage	Panggung	DA/AP	151.2
8	Ruang Persiapan	Meja,Kursi Kerja	DA/AP	81
9	Ruang Perlengkapan	Meja,Kursi Kerja	DA/AP	7.5

g. Rekapitulasi Ruang Kelompok Fasilitas Pendukung

10	Ruang Kontrol	Meja,Kursi Kerja	DA/AP	7.74
11	Ruang Property	Meja	DA/AP	15
12	Ruang Kostum	Rak Baju, Kursi, Meja	DA/AP	33
13	Ruang Make - Up	Kursi Meja Rias	DA/AP	12
14	Atm Center	Mesin ATM	NDA	25
15	Cafeteria	Kursi Meja Makan	DA/AP	226.2
16	Parkiran Motor		NDA	210
17	Parkiran Mobil		NDA	2.925
18	Parkiran Bus		NDA	221

h. Rekapitulasi Ruang Kelompok Fasilitas Pengelola

19	Ruang Staff Me	Meja,Kursi Kerja	DA/AP	12
20	Ruang Staff Pemasaran	Meja,Kursi Kerja	DA/AP	5.07
21	Ruang Kabid Oprasional	Meja,Kursi Kerja	DA/AP	5.07
22	Ruang Kabid Pemasaran	Meja,Kursi Kerja	DA/AP	5.07
23	Ruang Arsip	Meja,Kursi Kerja	DA/AP	12.9

		Lemari		
24	Ruang Kabid Keungan	Meja,Kursi Kerja	DA/AP	5.07
25	Ruang Manager	Meja,Kursi Kerja	DA/AP	5.77
26	Ruang Staff Promosi	Meja,Kursi Kerja	DA/AP	2.88
27	Ruang Staff Keungan	Meja,Kursi Kerja	DA/AP	5.07
28	Ruang Rapat	Meja,Kursi Kerja	DA/AP	45.7
29	Ruang Tamu	Meja,Kursi Kerja	DA/AP	12.4
30	Ruang Sekretaris	Meja,Kursi Kerja	DA/AP	7.1
31	Ruang Karyawan	Meja,Kursi Kerja	DA/AP	20.2
32	Ruang Loker Karyawan	Lemari	DA/AP	23.6
33	Gudang		DA/AP	15.8

i. Rekapitulasi Ruang Kelompok Servis

34	Lavatory Pria / Pengunjung	Watafel Closet	AP	16.8
35	Lavatory Wanita / Pengunjung	Watafel Closet	AP	16.8
36	Pantry		AP	9.3
37	Tempat Wudhu Pria		AP	7.5
38	Tempat Wudhu Wanita		AP	7.5
39	Km / Wc Pria			18
40	Km / Wc Wanita			18
41	Ruang Genset			8.3
42	Ruang Ahu			7.2
43	Emegency Exit			54
44	Mushola			27

3.4. Organisasi Ruang

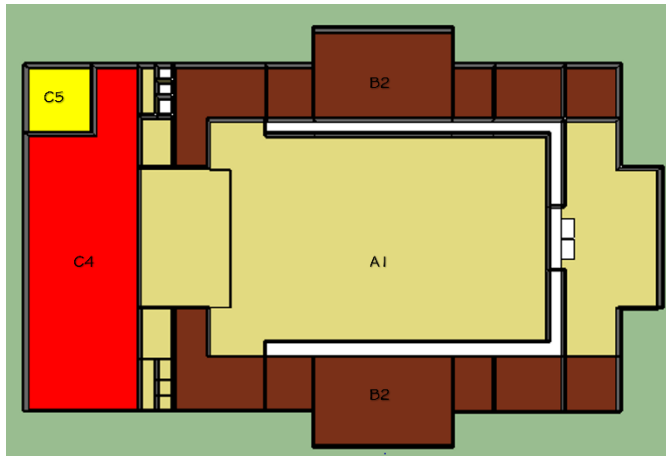

- | | | | | |
|--|---|---|---|--|
| <p>A1 (FU)</p> <ul style="list-style-type: none"> - LOBBY - R. TIKET - AUDITORIUM - R. PERLENGKAPAN - STAGE - R.PERSIAPAN | <p>B2 (KOMERSIAL)</p> <ul style="list-style-type: none"> - ATM CENTER - KM/WC - EMERGENCY EXIT - CAFETARIA - PANTRY | <p>B3 (NON KOMERSIAL)</p> <ul style="list-style-type: none"> - LAVATORY - PENGUNJUNG - KM/WC - MUSHOLA - T. WUDHU | <p>C4 (PENGELOLA)</p> <ul style="list-style-type: none"> - R. KOSTUM - R. PROPERTY - R. STAFF - PEMASASARAN - R. MAKE UP - R.MANAGGER - R.RAPAT | <p>D5 (SERVICE)</p> <ul style="list-style-type: none"> - R.GENSET - R. KONTROL - R.AHU - GUDANG |
|--|---|---|---|--|

Gambar Analisa Organisasi Ruang

Sumber: Analisa Pribadi 2023