

Diagram 1.1
Kerangka Pikir

Latar Belakang

Danau Waikuri merupakan obyek wisata yang sudah dikembangkan oleh Dinas Kebudayaan dan Pariwisata Daerah Kabupaten Sumba Barat Daya dalam Rencana Induk Pembangunan Pariwisata Daerah. Danau Waikuri terletak di Desa Kalenaronggo, Kecamatan Kodi Utara, Kabupaten Sumba Barat Daya Provinsi Nusa Tenggara Timur. Air di Danau Waikuri merupakan air payau karena lokasi danau ini terletak tepat disamping laut hanya dipisahkan oleh tebing batu karang, jadi disini disajikan dua pemandangan alam sekaligus, yaitu danau dan laut. Penataan obyek wisata meliputi penataan kawasan terbuka atau terbangun yang sudah ada. Pada penelitian ini kawasan wisata alam Danau Waikuri di bagi menjadi tiga zona, pembagian zona di dasari dari lahan terbuka obyek wisata dan jenis kegiatan di setiap zonanya.

Penelitian dengan mengoptimalkan penataan obyek wisata, proses penataan obyek wisata juga di lihat dari hasil identifikasi potensi atraksi wisata yang dapat dijadikan kegiatan wisata pendukung, serta mengoptimalkan penataan fasilitas yang tersedia. Penataan yang dimaksud adalah merencanakan guna mengoptimalkan baik dari segi fisik, konsep dan juga arahan pengembangan.

Rumusan Masalah

Rumusan masalah menjelaskan permasalahan yang akan dikaji oleh peneliti, permasalahan di obyek wisata Danau Waikuri adalah adanya potensi wisata alam di kawasan tersebut, yaitu Danau Waikuri yang akan direncanakan secara optimal serta potensi wisata yang dapat di kembangkan.

Berdasarkan latar belakang yang telah diuraikan, masalah dalam penelitian ini ialah pengembangan objek wisata yang belum optimal seperti potensi atraksi wisata yang di tawarkan, fasilitas wisata yang tersedia serta sarana dan prasarananya. Sehingga penyediaan fasilitas sarana prasarana dan aksesibilitas pariwisata serta kurangnya atraksi wisata dan aktivitas wisata yang dapat dilakukan dan dinikmati wisatawan/pengunjung, dapat berpengaruh pada tingkat kunjungan wisatawan baik mancanegara maupun domestik ke wisata alam Danau Waikuri. Maka rumusan masalah dalam penelitian ini adalah sebagai berikut :

1. Apa saja potensi yang ada di kawasan wisata alam Danau Waikuri ?
2. Bagaimana penataan kawasan wisata alam Danau Waikuri sesuai dengan potensi yang di miliki ?

Sasaran I

Mengidentifikasi potensi dan masalah apa saja yang dapat di kembangkan di kawasan wisata alam Danau Waikuri

Sasaran II

Mengidentifikasi persebaran sarana dan prasarana yang terdapat di kawasan wisata alam Danau Waikuri

Sasaran III

Merumuskan konsep penataan yang tepat melalui desain kawasan wisata untuk mengembangkan kawasan wisata alam Danau Waikuri

OUTPUT

- ✓ Menggambarkan secara sistematis fakta atau karakteristik segala potensi dan permasalahan wisata yang terdapat di objek wisata alam Danau Waikuri didasarkan pada faktor-faktor yang berpengaruh yaitu potensi wisata dan sarana prasarana pendukungnya
- ✓ Memberikan jawaban dari jenis atraksi yang dapat dikembangkan dan penataan yang sesuai dengan kondisi eksisting
- ✓ Menentukan posisi atraksi dan menentukan sentral dari kegiatan wisata di dalam sebuah site

Penataan kawasan wisata alam Danau Waikuri

Peta 1.1 Deliniasi Kawasan

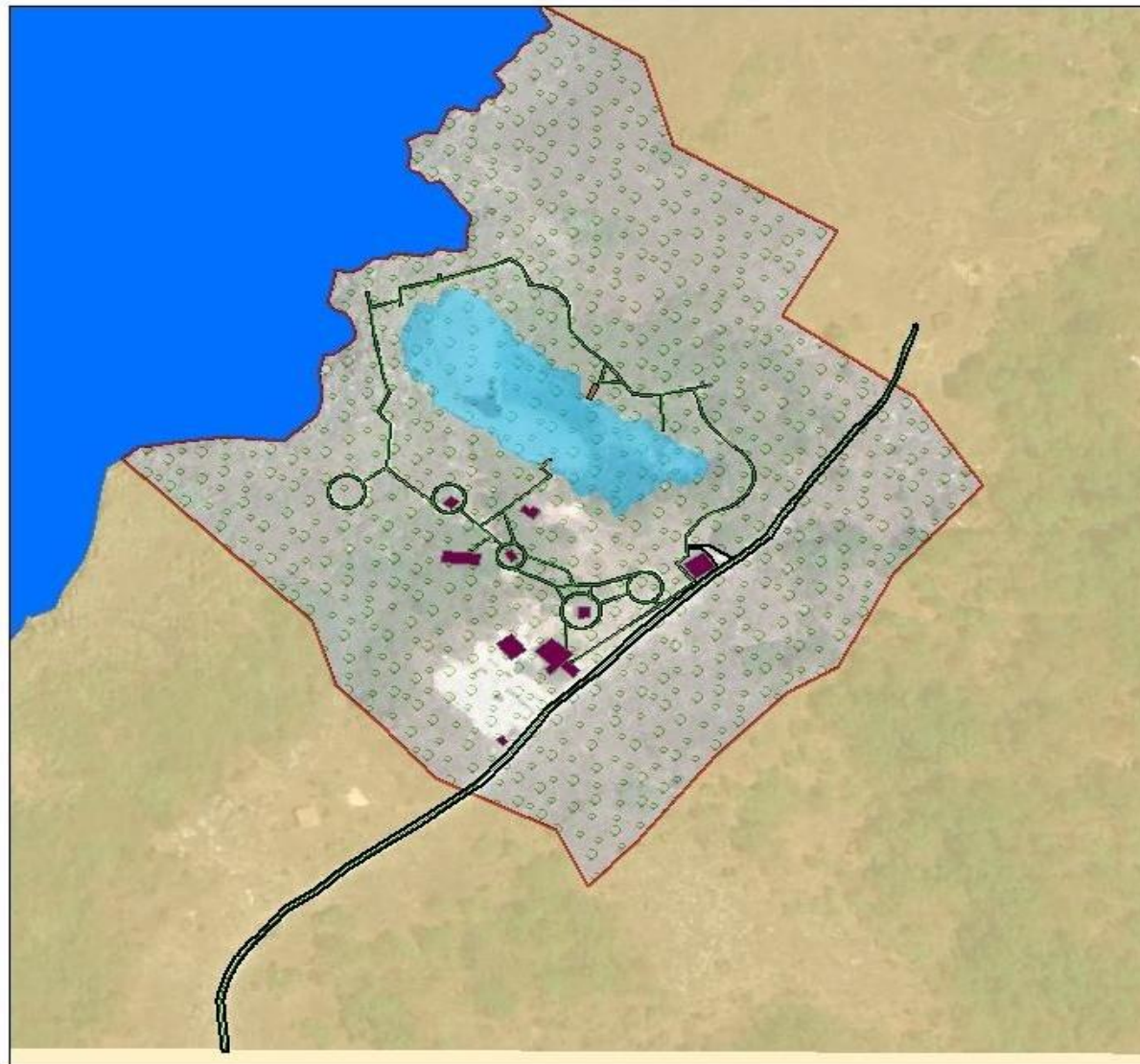

Sumber: Hasil Kajian Peneliti, 2019

