

## BAB II VISUALISASI DESAIN

### 2.1 Pra Desain

#### 2.1.1 Proses Bentuk

Proses pengolahan bentuk disesuaikan dengan teori Robert Venturi tentang Complexity and Contradiction, dengan metode perancangan sebagai berikut:

- Membuat Order (Tatanan)
- Fragmentasi ( Pemecahan )
- Infleksi ( Memodifikasi )
- Juxtaposition ( Pendampingan )
- Adaptasi lingkungan

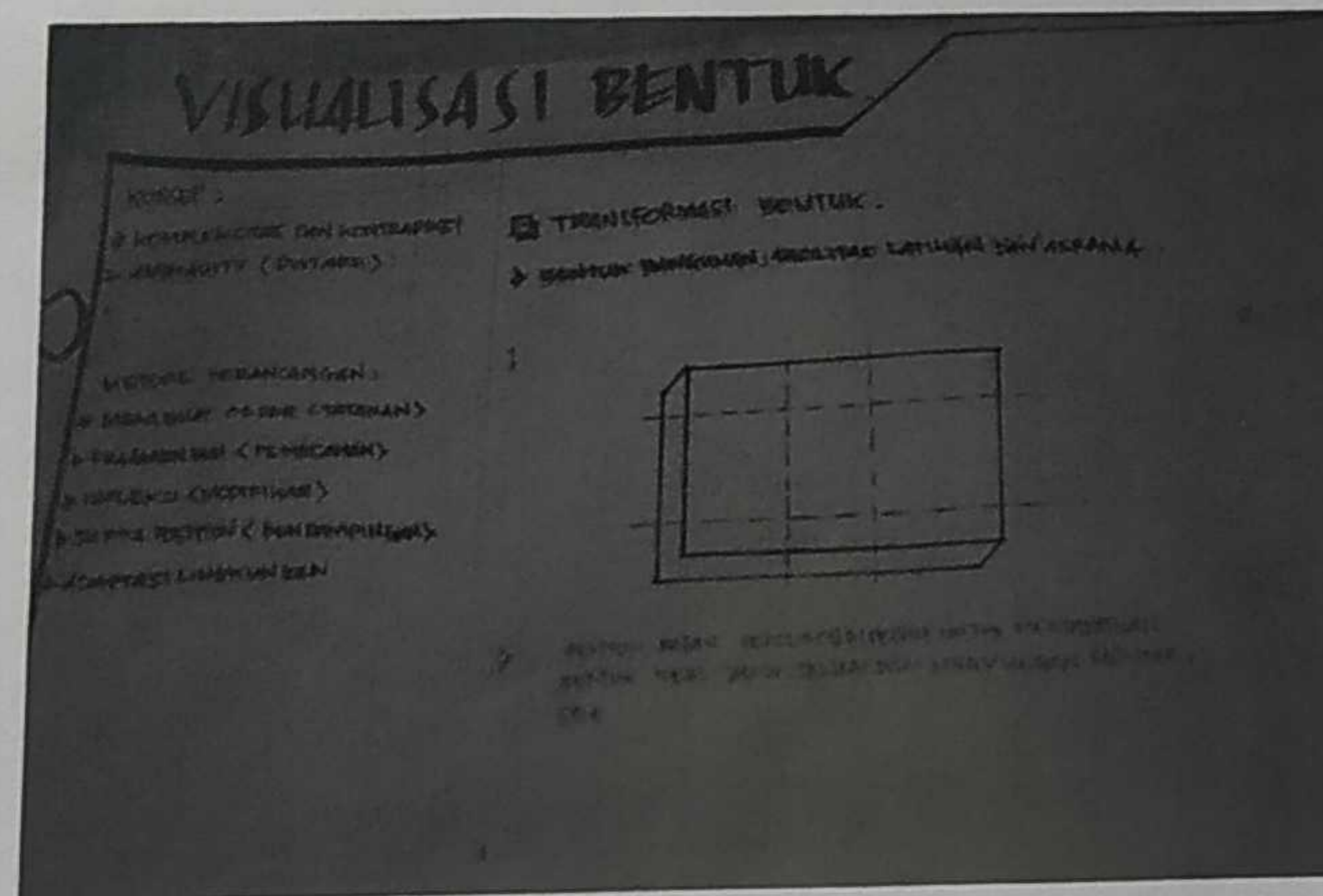

Gbr 2.4 Bentuk Dasar untuk olahan bentuk

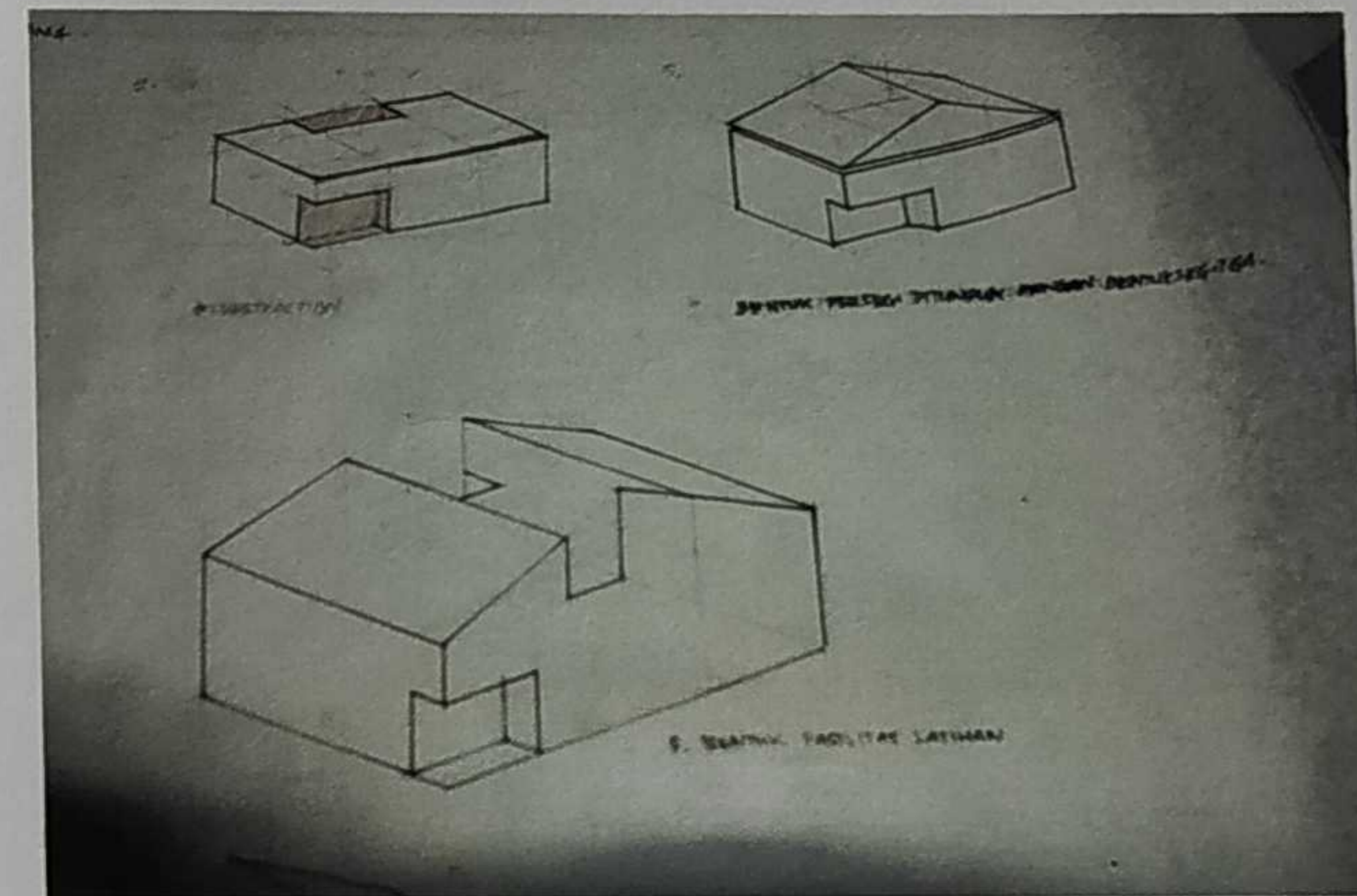

Gbr 2.5 Sketsa proses olahan bentuk

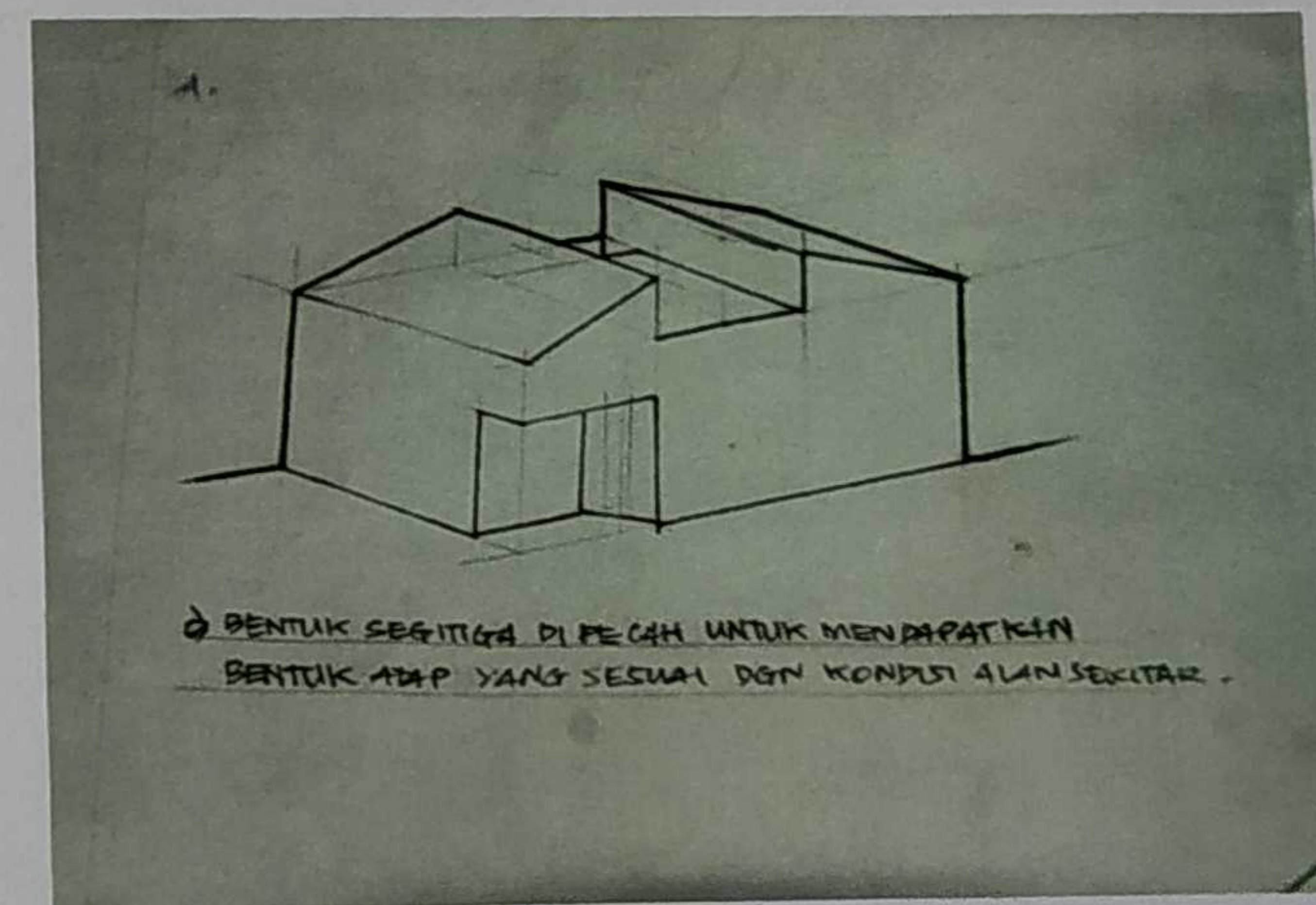

Gbr 2.6 Adaptasi dengan lingkungan



## 2.1.2 Visualisasi Tapak

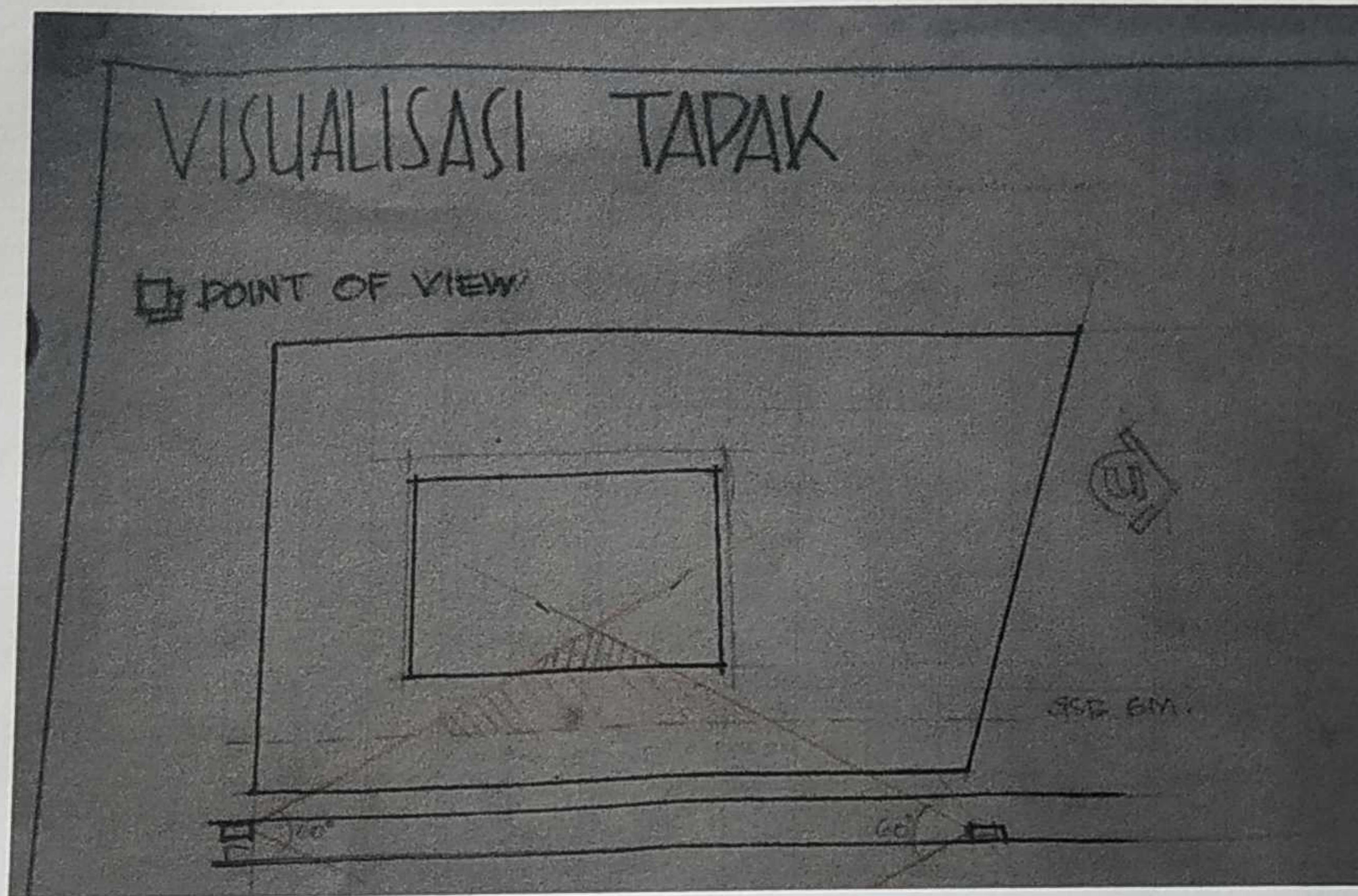

Gbr 3.0 Penentuan Point of View

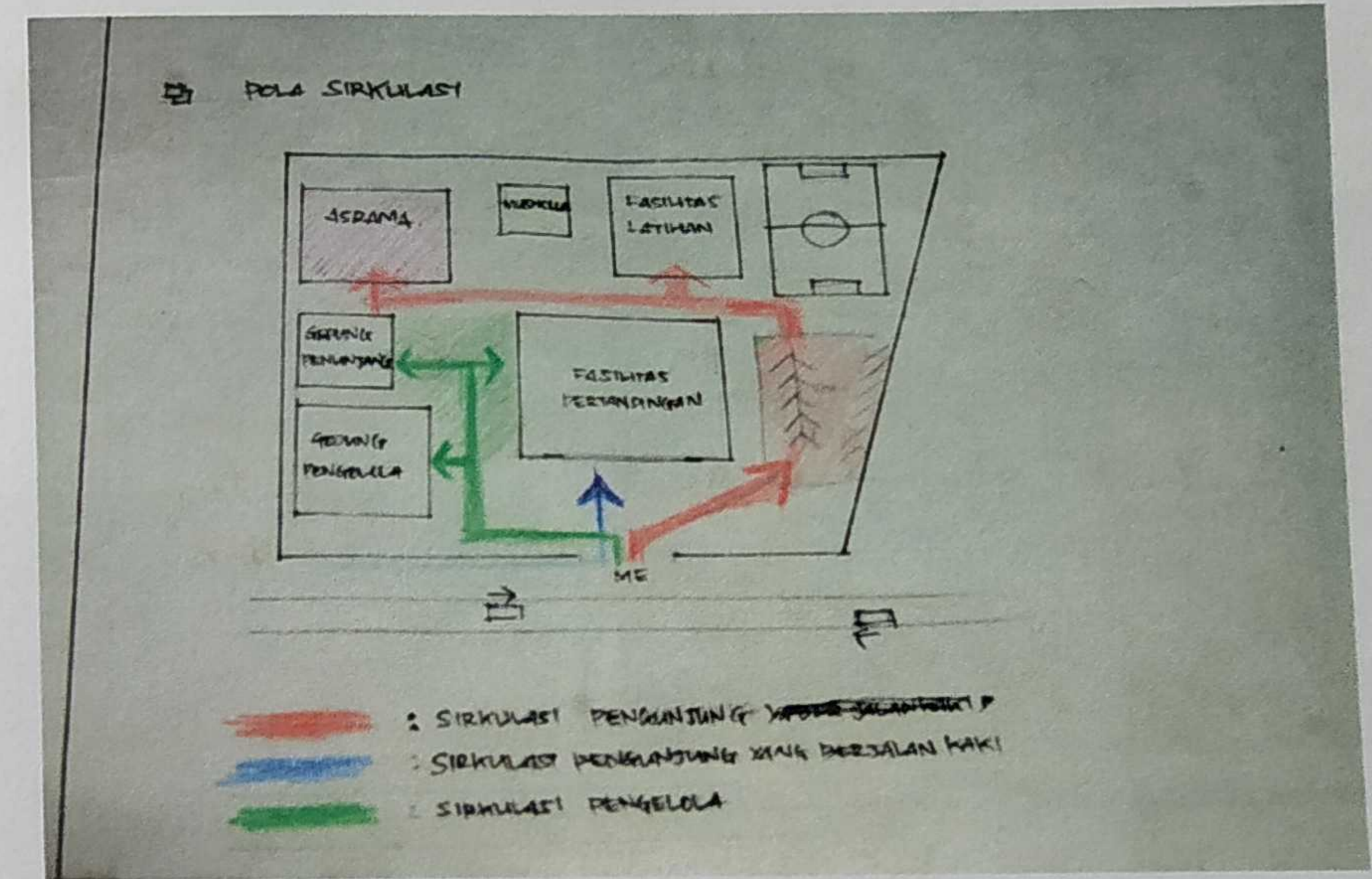

Gbr 3.1 Pola sirkulasi pada tapak

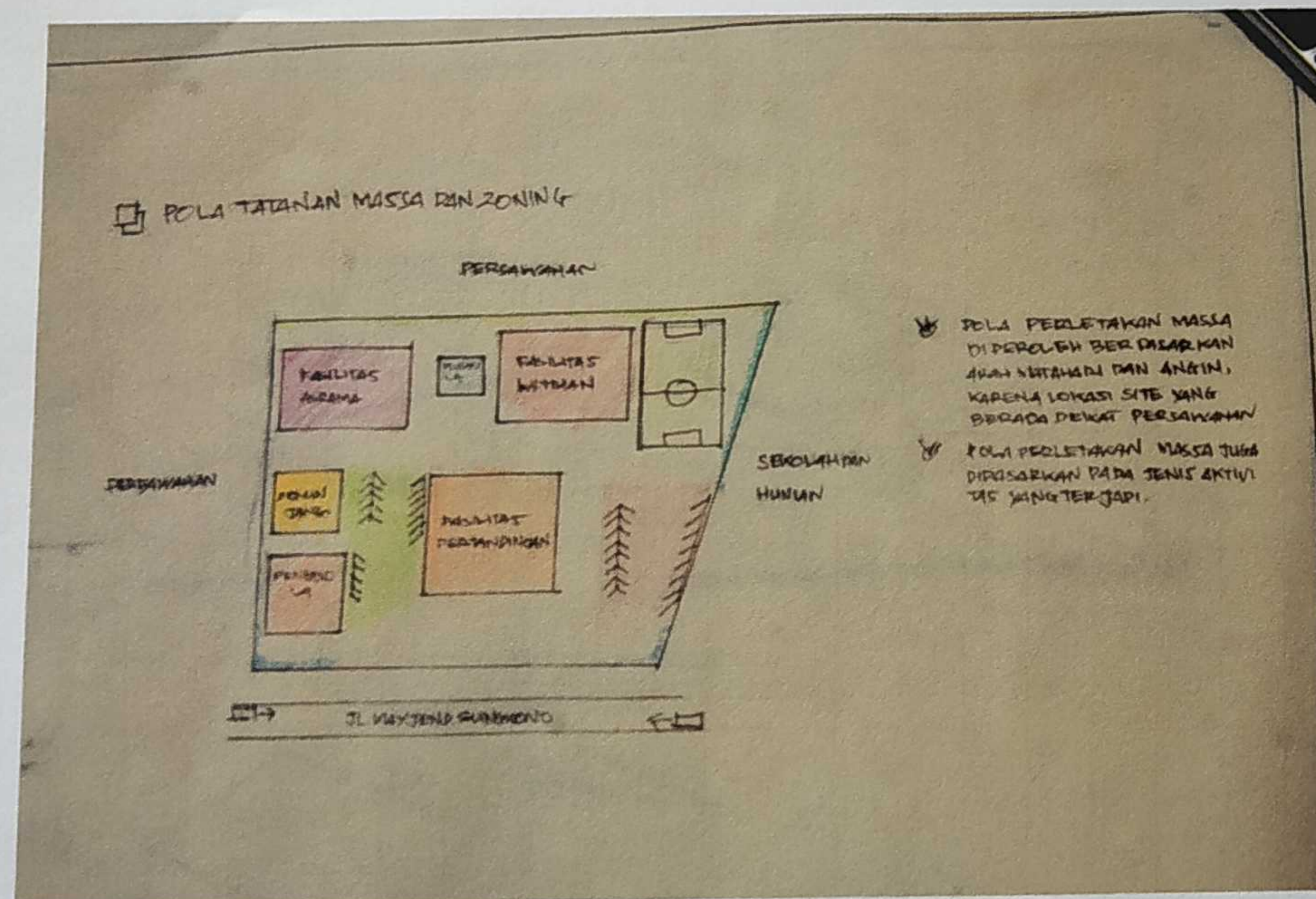

## 2.13 Visualisai Ruang

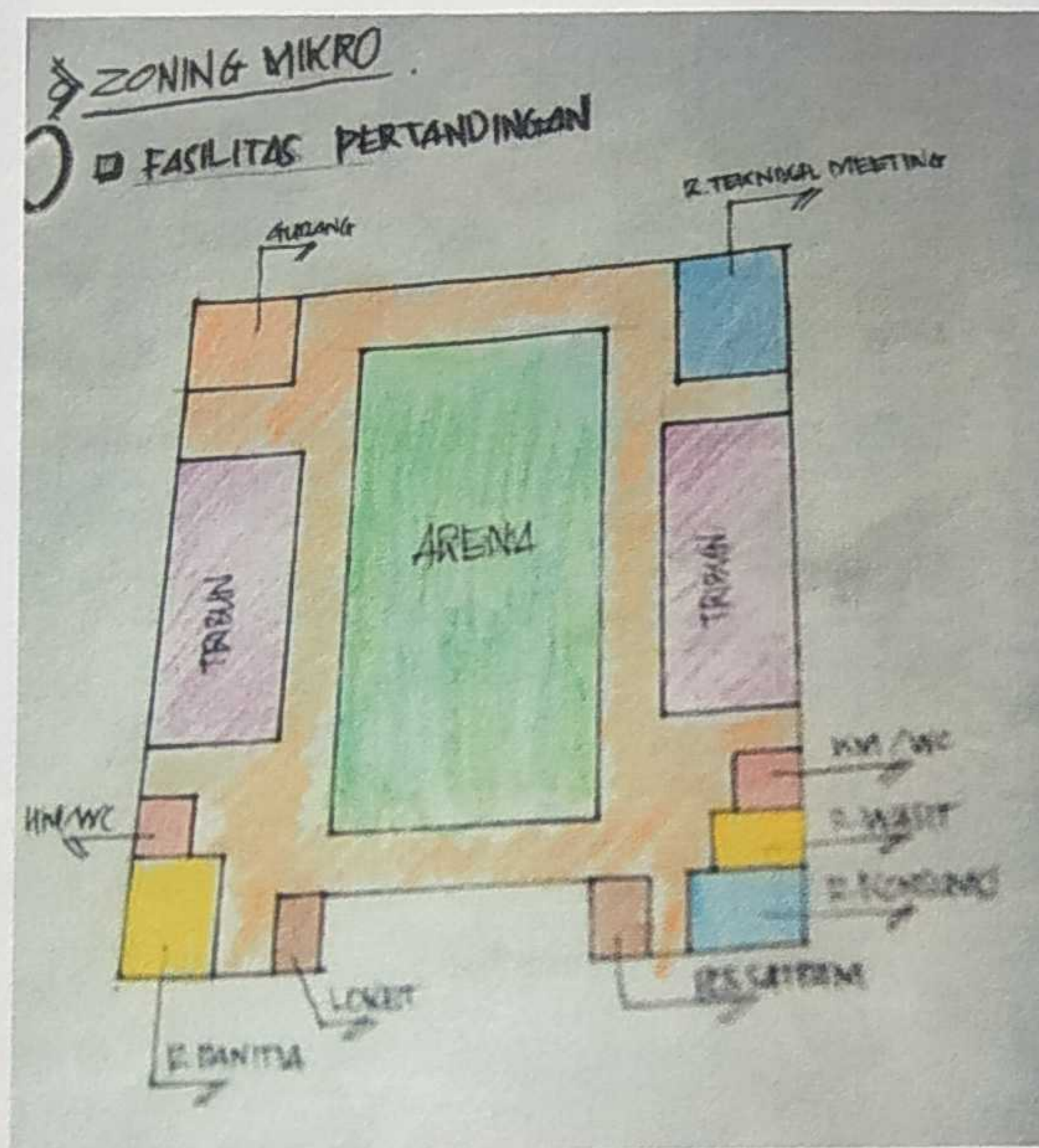

Gbr 3.2 Zoning micro fasilitas pertandingan

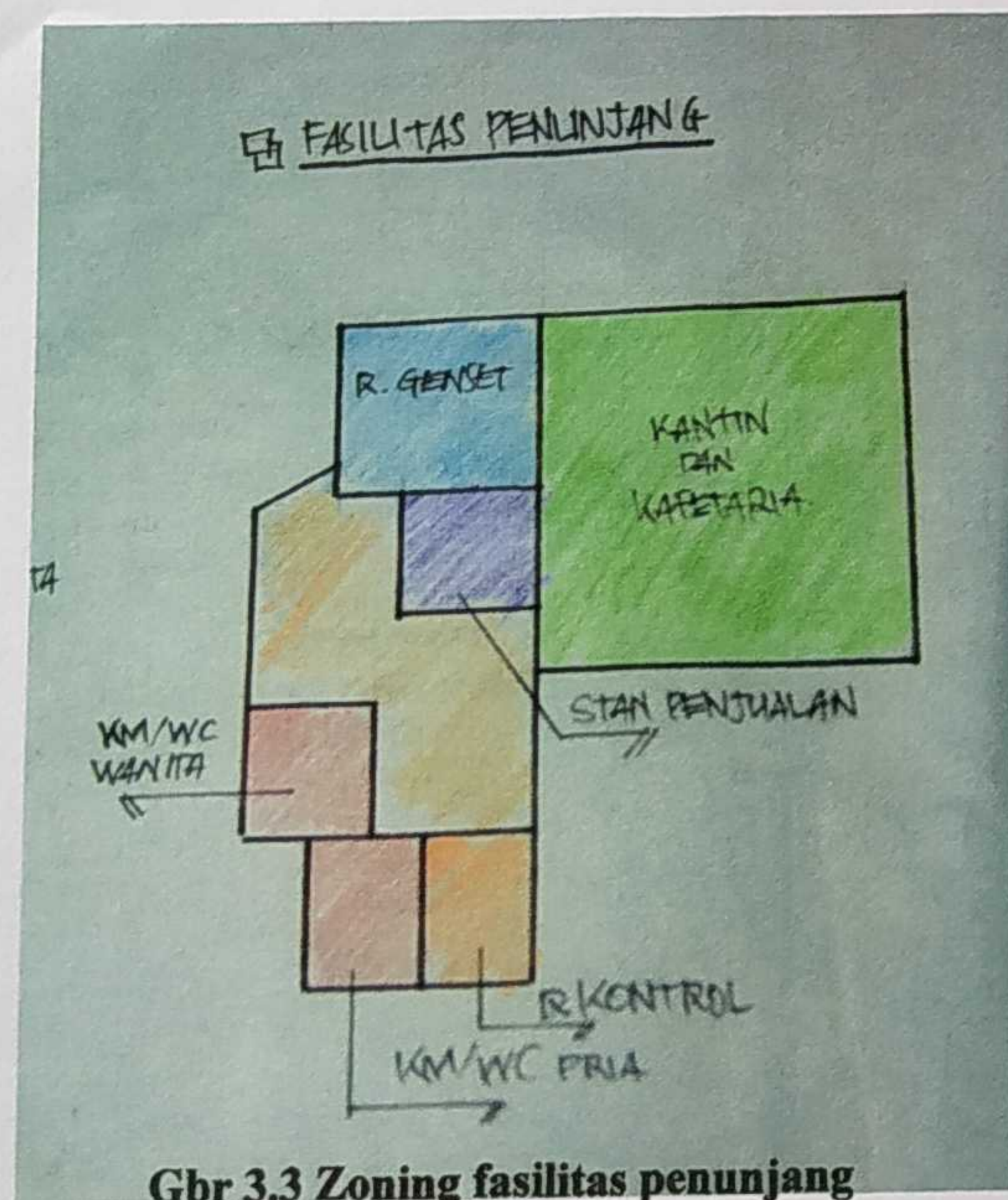

Gbr 3.3 Zoning fasilitas penunjang

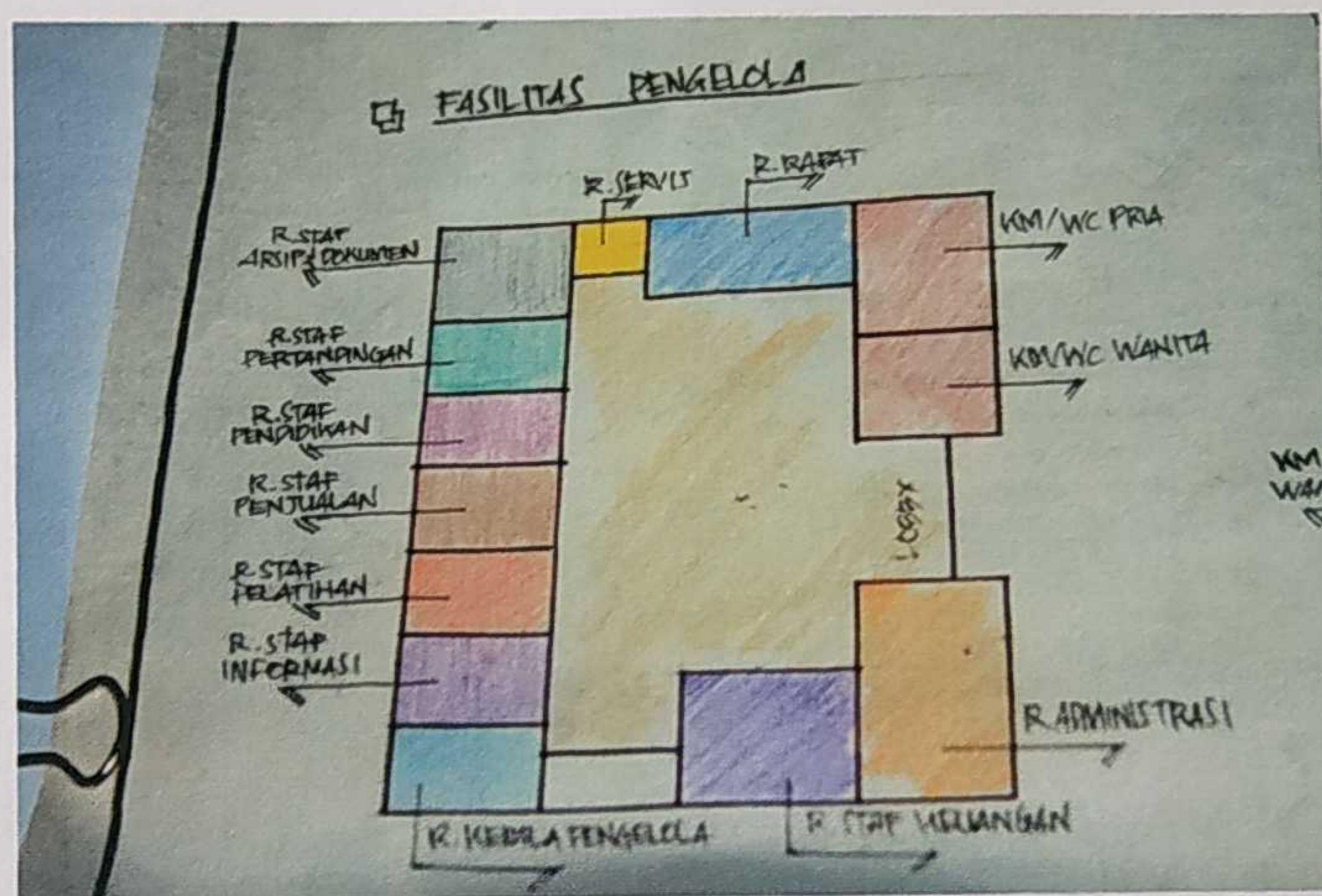

Gbr 3.4 Zoning fasilitas pengelola

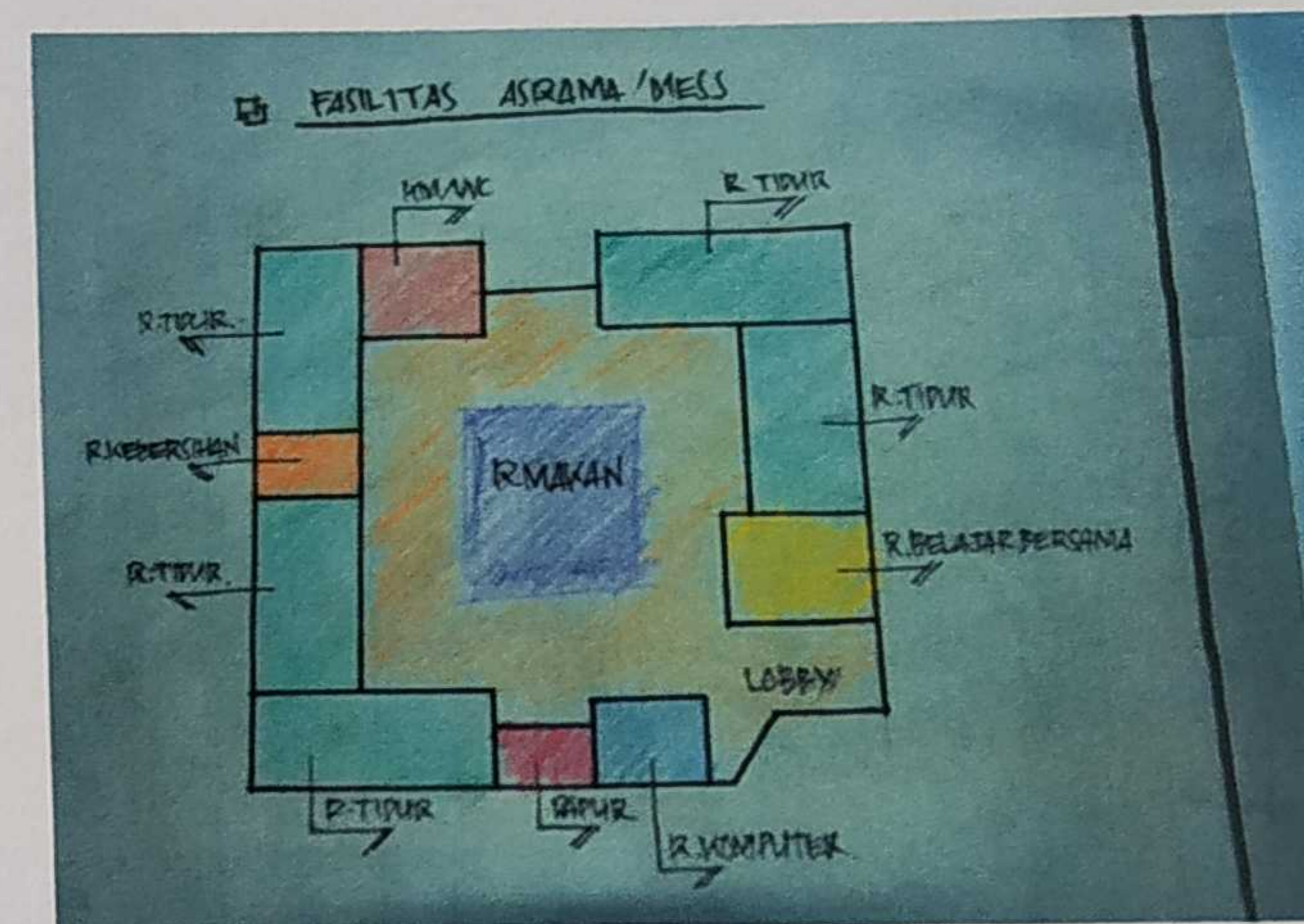

Gbr 3.5 Zoning fasilitas asrama

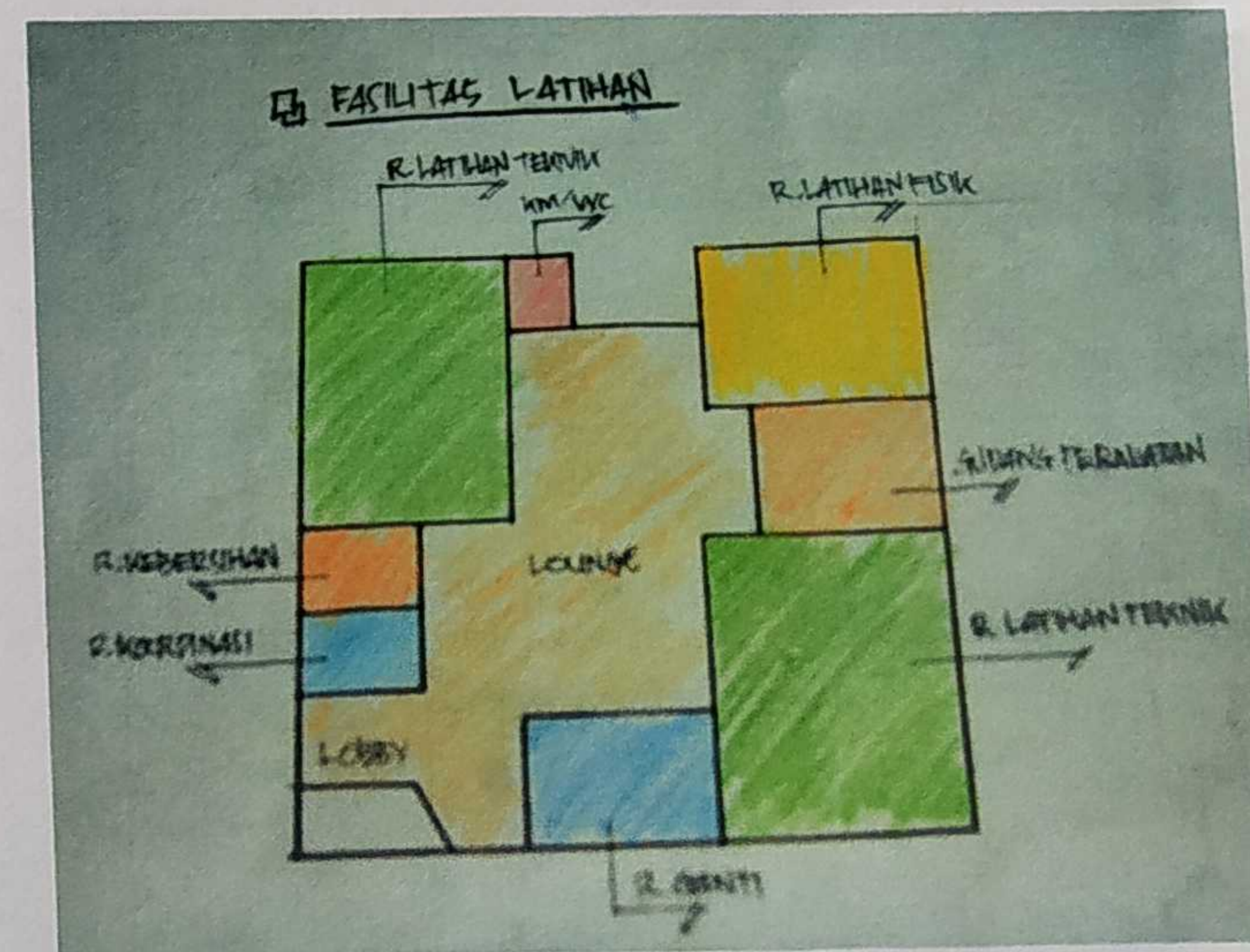

Gbr 3.6 Zoning fasilitas latihan

2.1.4 Denah

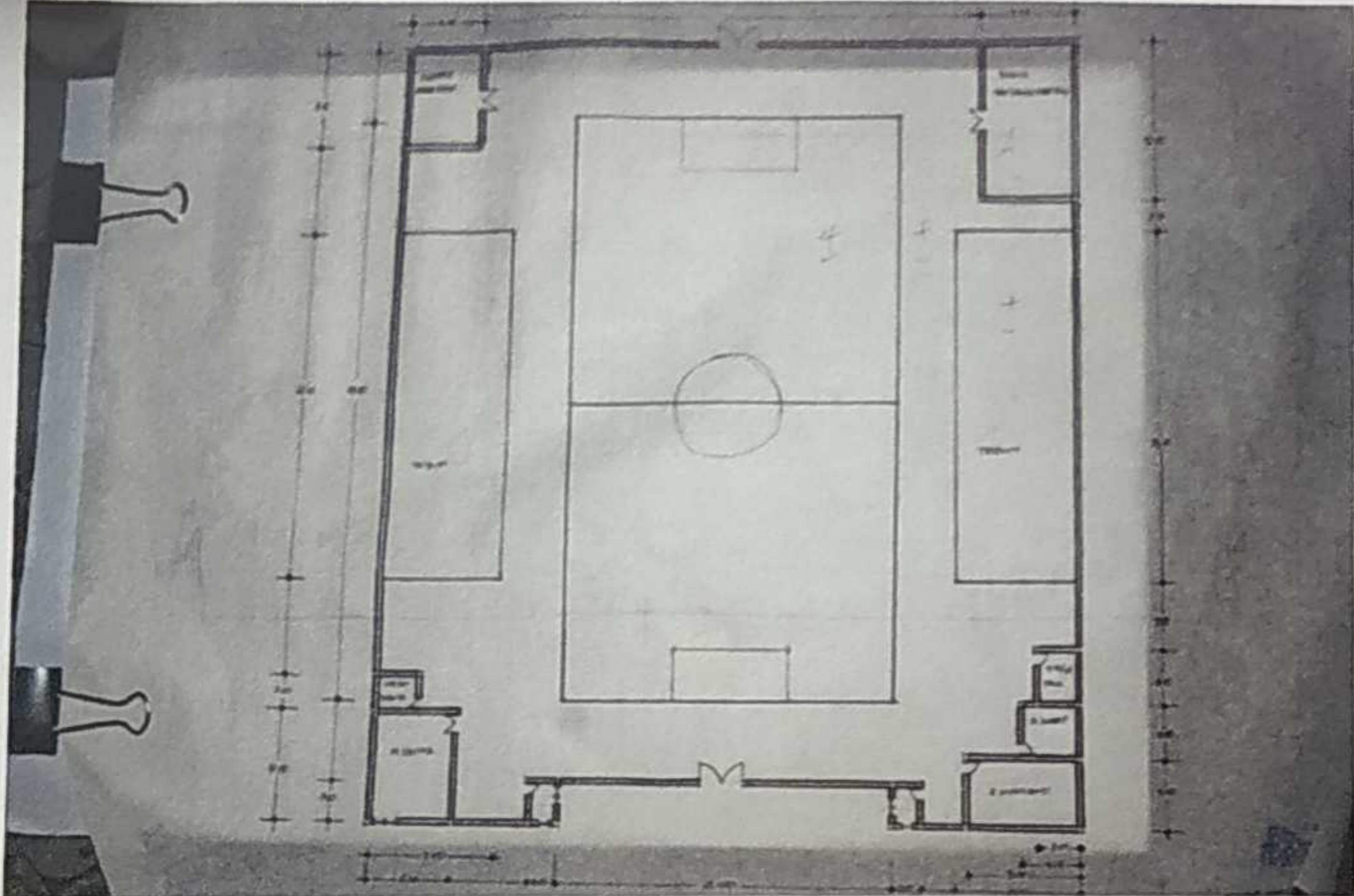

Gbr 3.7 Denah fasilitas pertandingan

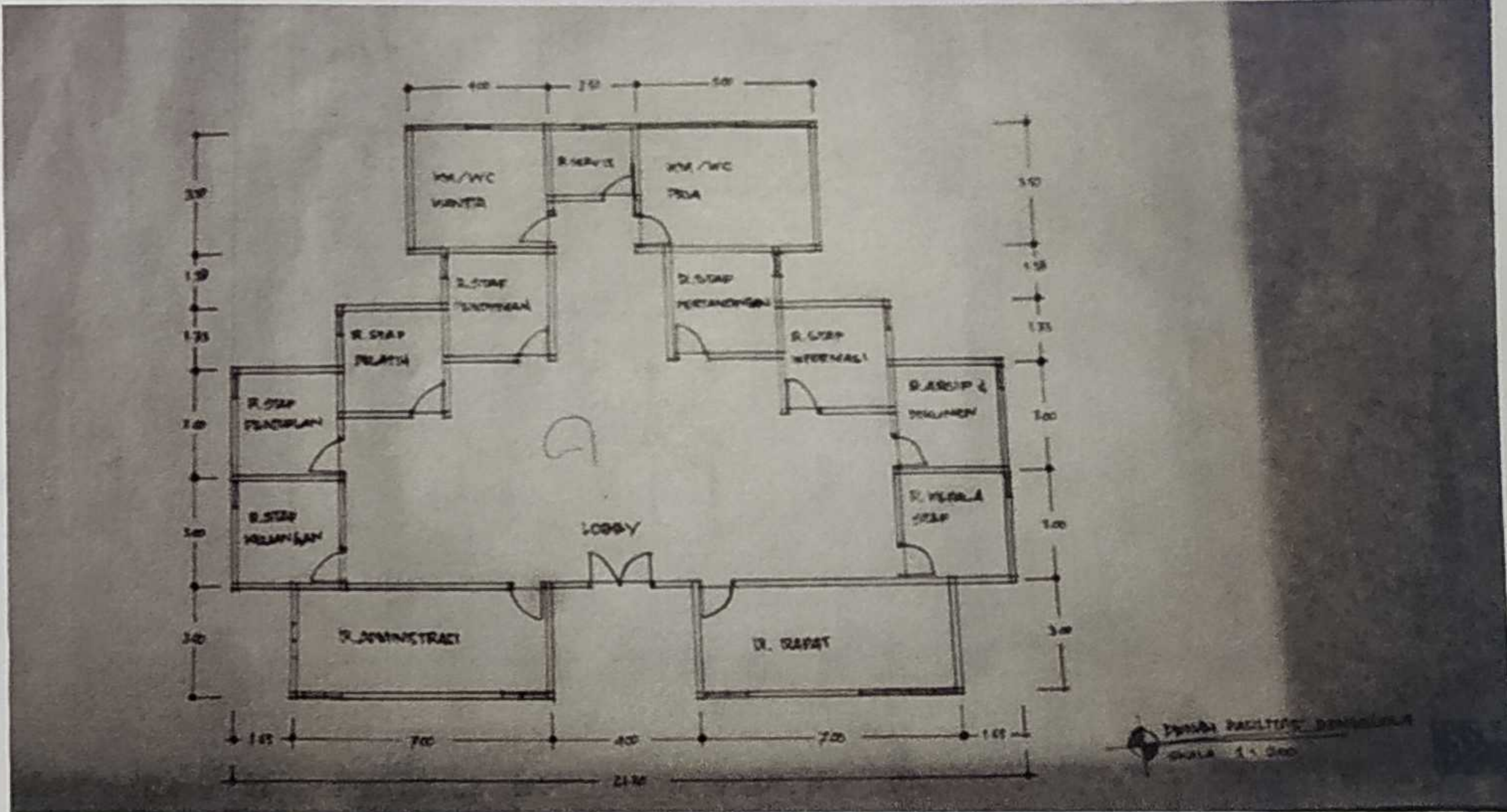

Gbr 3.8 Denah fasilitas pengelola

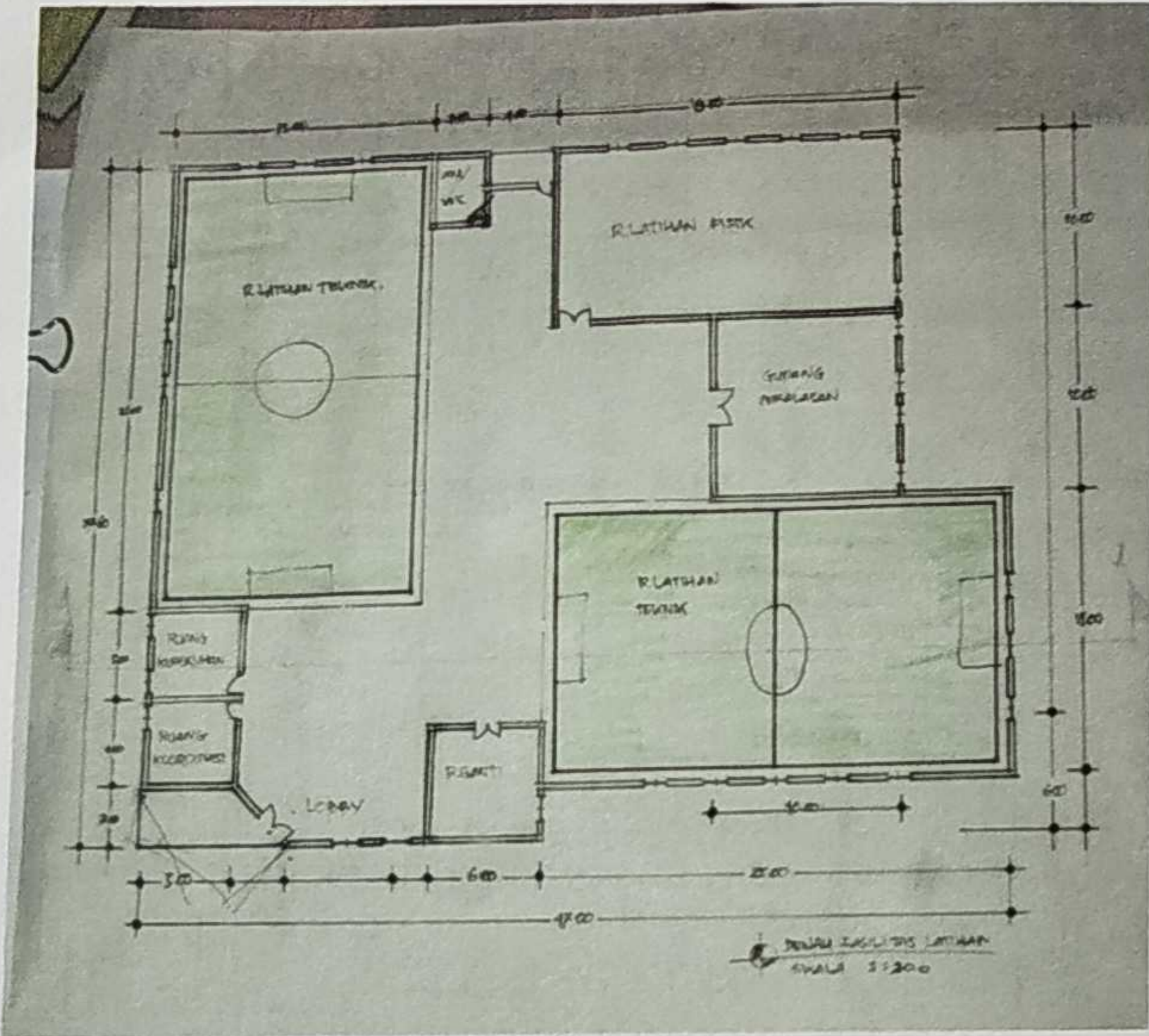

Gbr 3.9 Denah fasilitas latihan

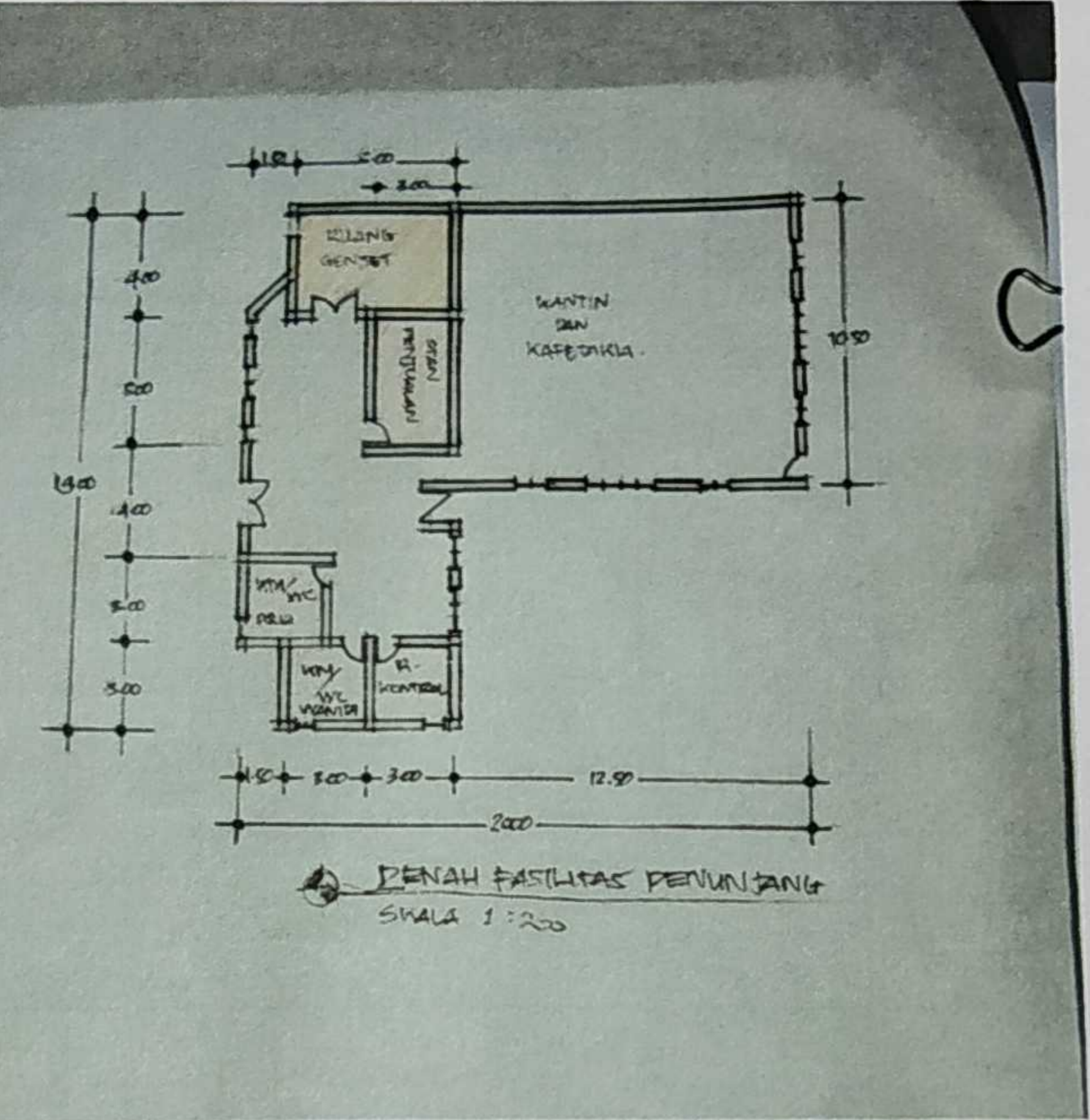

Gbr 4.0 Denah fasilitas penunjang

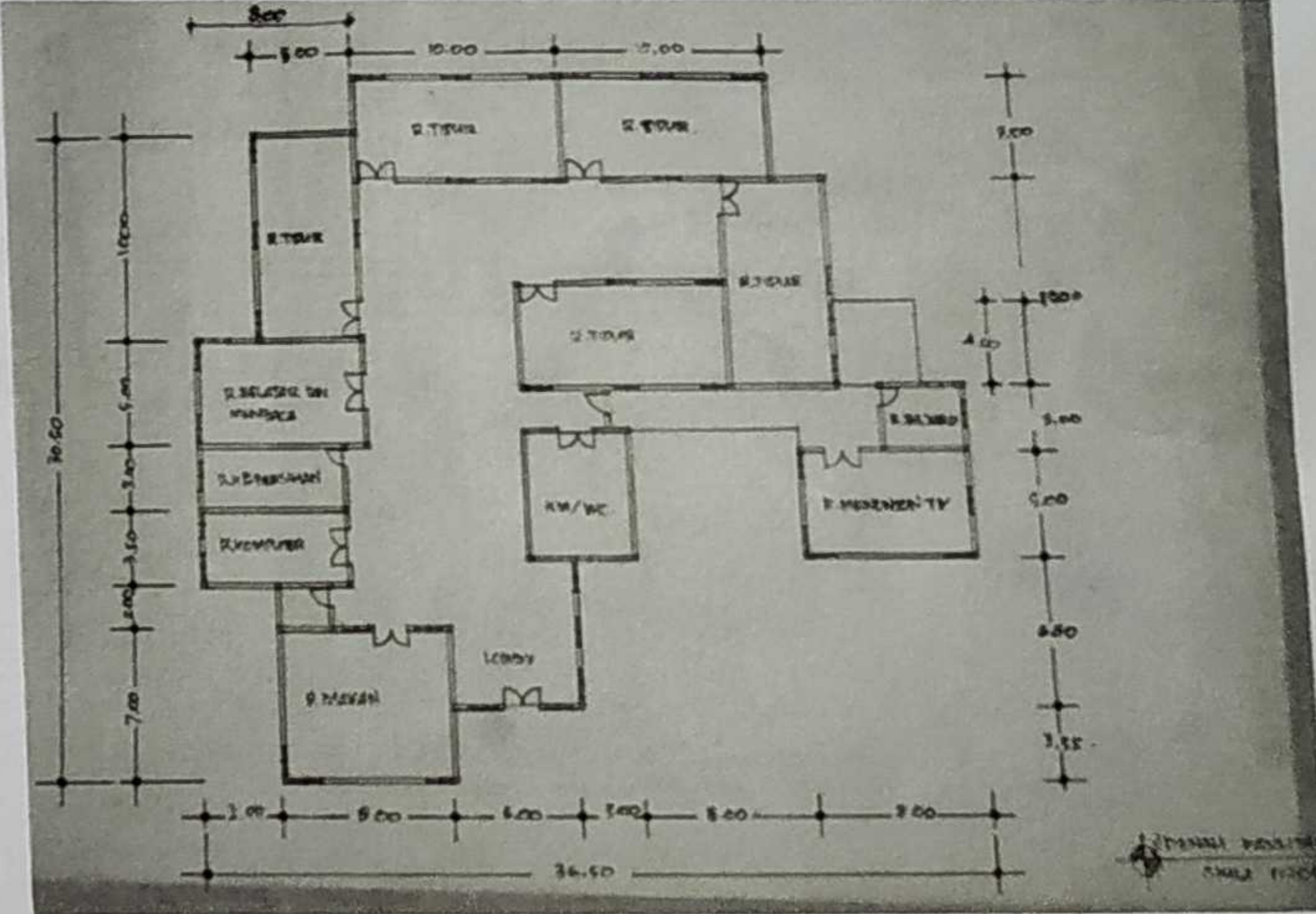

Gbr 4.1 Denah fasilitas Asrama



Site Plan  
Skala 1:100



PROGRAM STUDI ARSITEKTUR  
FAKULTAS TEKNIK SIPIL DAN PERENCANAAN  
INSTITUT TEKNOLOGI NASIONAL  
MALANG

SKRIPSI ARSITEKTUR  
AR. 8138  
SEMESTER GENAP  
2014/2015

JUDUL :	NAMA:	PEMBIMBING :	NO. LDR.	JMLH. LBR.
MALANG FUTSAL CENTER	Syamsul Anwar	1. Dr. Ir. Lafi Mulyadi, MTA		
TEMA :	NIM :	2. Ir. Budi Fathony, MTA		
ARSITEKTUR POSTMODERN	02.22.131	PENGUJI :		PENGESAHAN
		1.		
		2.		

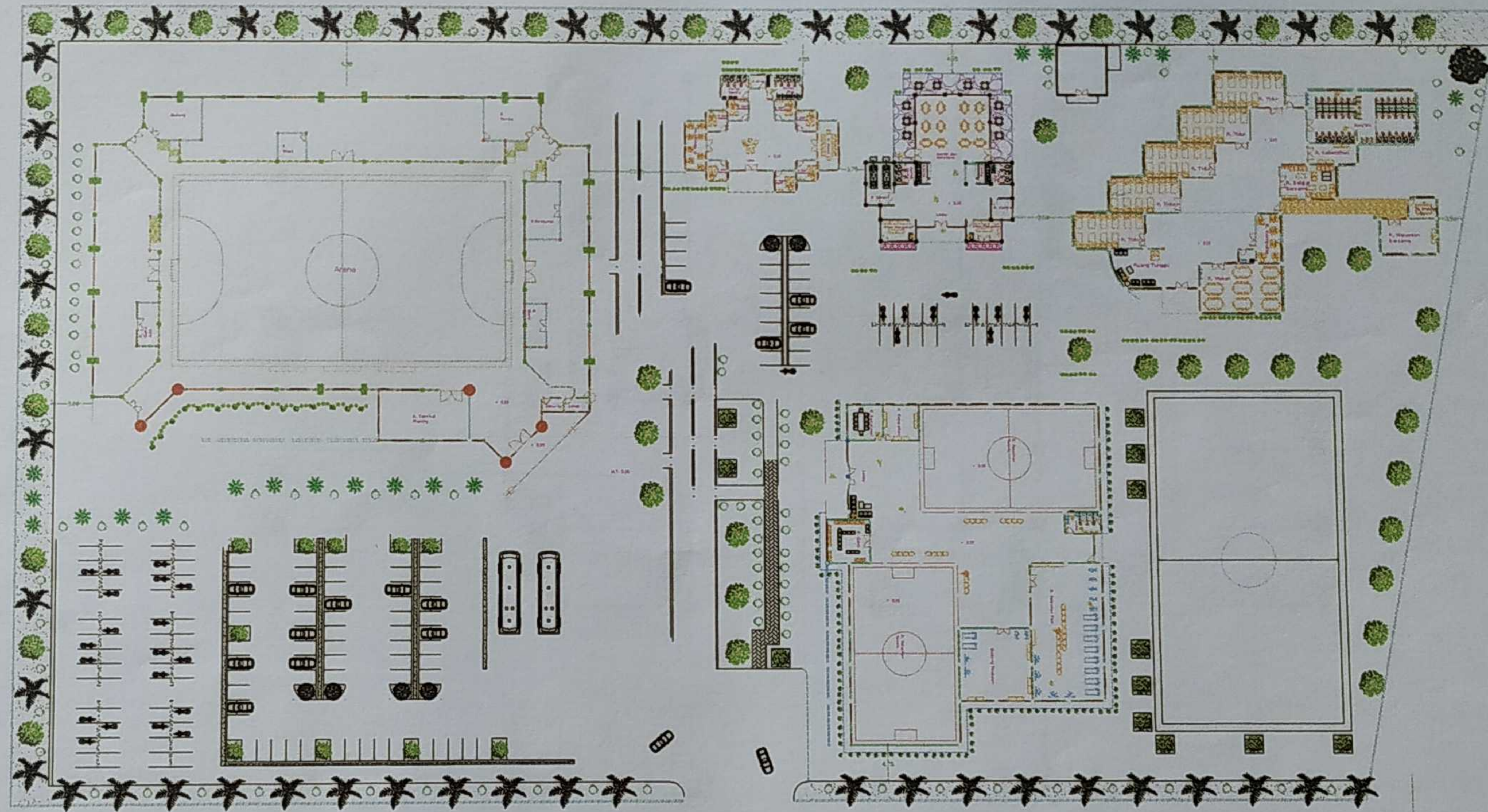

Layout Plan  
Skala 1:100



PROGRAM STUDI ARSITEKTUR  
FAKULTAS TEKNIK SIPIL DAN PERENCANAAN  
INSTITUT TEKNOLOGI NASIONAL  
MALANG

SKRIPSI ARSITEKTUR  
AR. 8138  
SEMESTER GENAP  
2014/2015

JUDUL :  
MALANG FUTSAL CENTER  
TEMA :  
ARSITEKTUR POSTMODERN

NAMA :  
Syamsul Anwar  
NIM :  
02.22.131

PEMBIMBING :  
Dr. Ir. Lalu Mulyadi, MTA  
Ir. Budi Fathony, MTA  
PENGUJI :

NO. LBR.	JMLH. LBR.
1	
2	
PENGESAHAN	

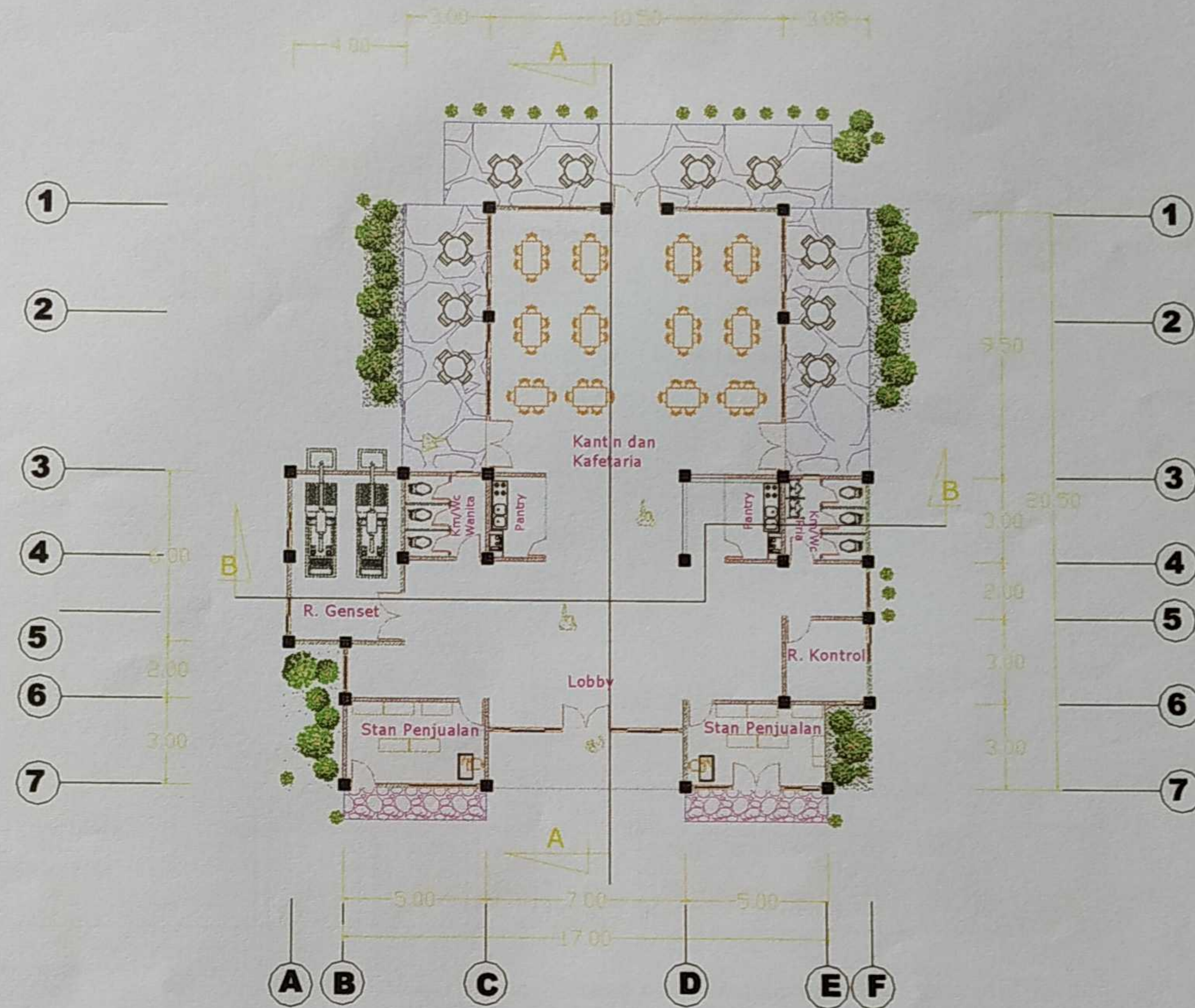

Denah Fasilitas Penunjang  
Skala 1: 100



PROGRAM STUDI ARSITEKTUR  
FAKULTAS TEKNIK SIPIL DAN PERENCANAAN  
INSTITUT TEKNOLOGI NASIONAL  
MALANG

SKRIPSI ARSITEKTUR  
AR. 8138  
SEMESTER GENAP  
2014/2015

JUDUL :  
MALANG FUTSAL CENTER

TEMA :  
ARSITEKTUR POSTMODERN

NAMA:  
Syamsul Anwar  
NIM :  
02.22.131

PEMBIMBING :  
1. Dr. Ir. Lalu Mulyadi, MTA  
2. Ir. Budi Fathony, MTA

PENGUJI :

NO. LBR. JMLH. LBR.

PENGESAHAN



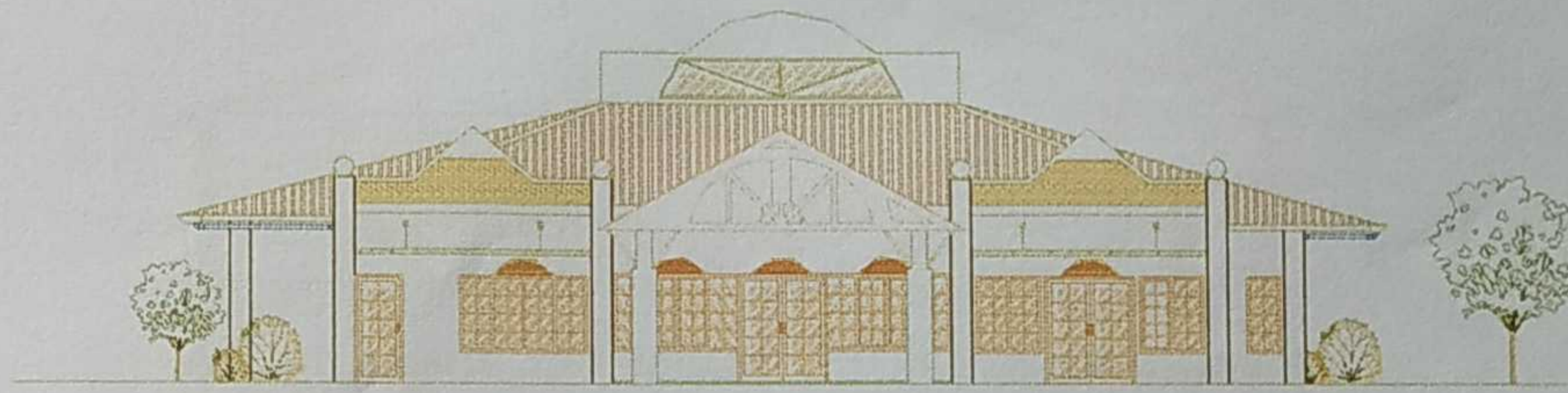

Tampak Depan Fasilitas Penunjang  
Skala 1: 100

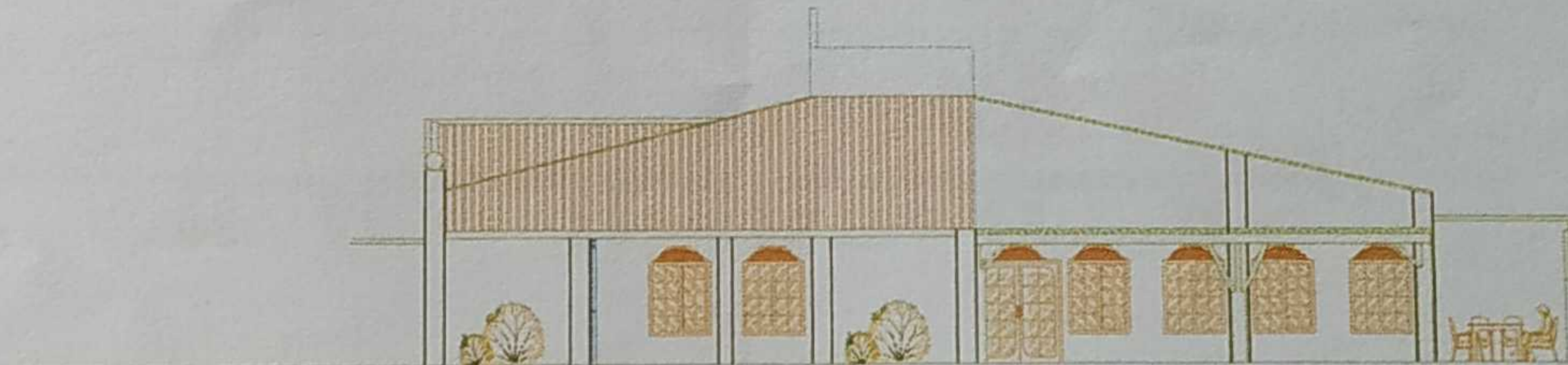

Tampak Samping Kanan Fasilitas Penunjang  
Skala 1: 100



PROGRAM STUDI ARSITEKTUR  
FAKULTAS TEKNIK SIPIL DAN PERENCANAAN  
INSTITUT TEKNOLOGI NASIONAL  
MALANG

SKRIPSI ARSITEKTUR  
AR. 8138  
SEMESTER GENAP  
2014/2015

JUDUL :

MALANG FUTSAL CENTER

TEMA :

ARSITEKTUR POSTMODERN

NAMA :

Syamsul Anwar

NIM :

02.22.131

PEMBIMBING

1. Dr.Ir. Lalu Mulyadi, MTA  
2. Ir. Budi Fathony, MTA

PENGUJI :

1.  
2.

NO. LBR. : JMLH. LBR.

PENGESAHAN

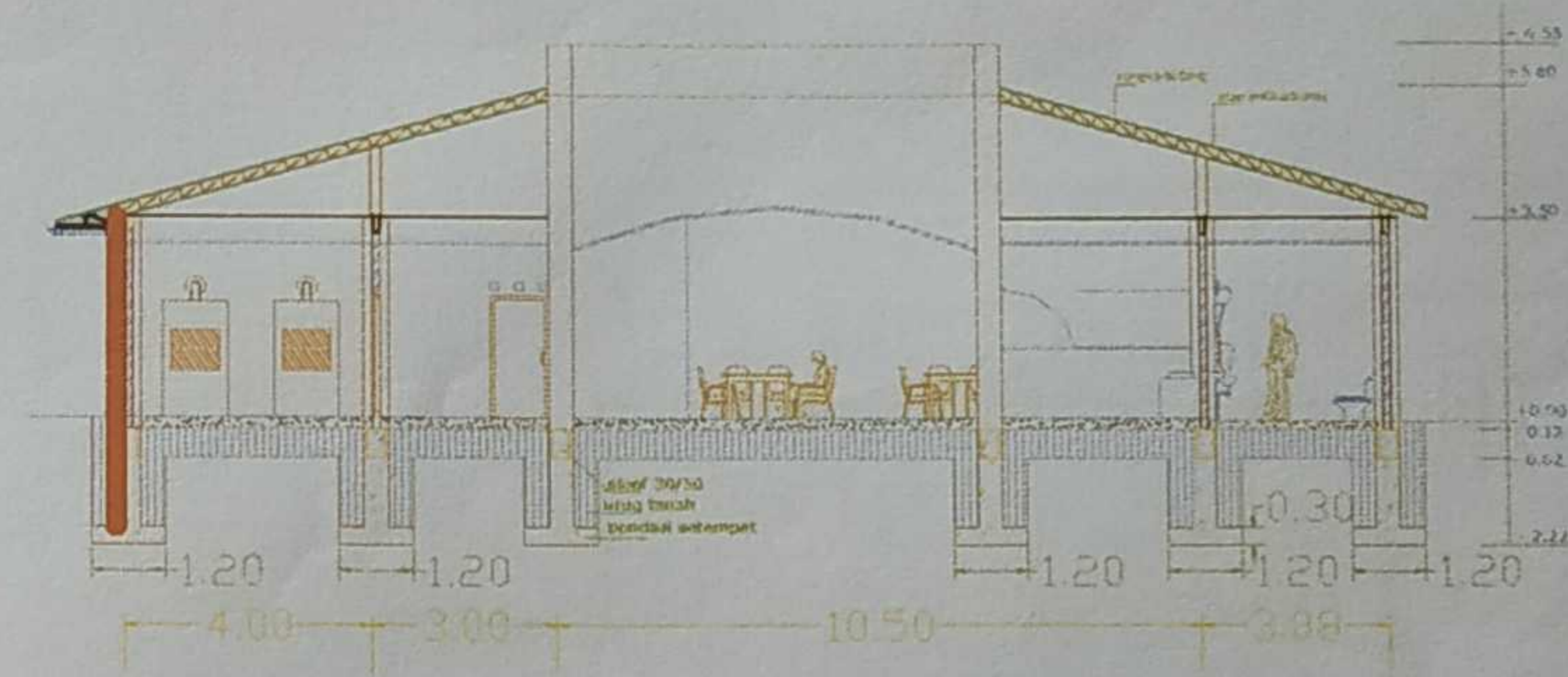

Potongan B-B Fasilitas Penunjang  
Skala 1: 100

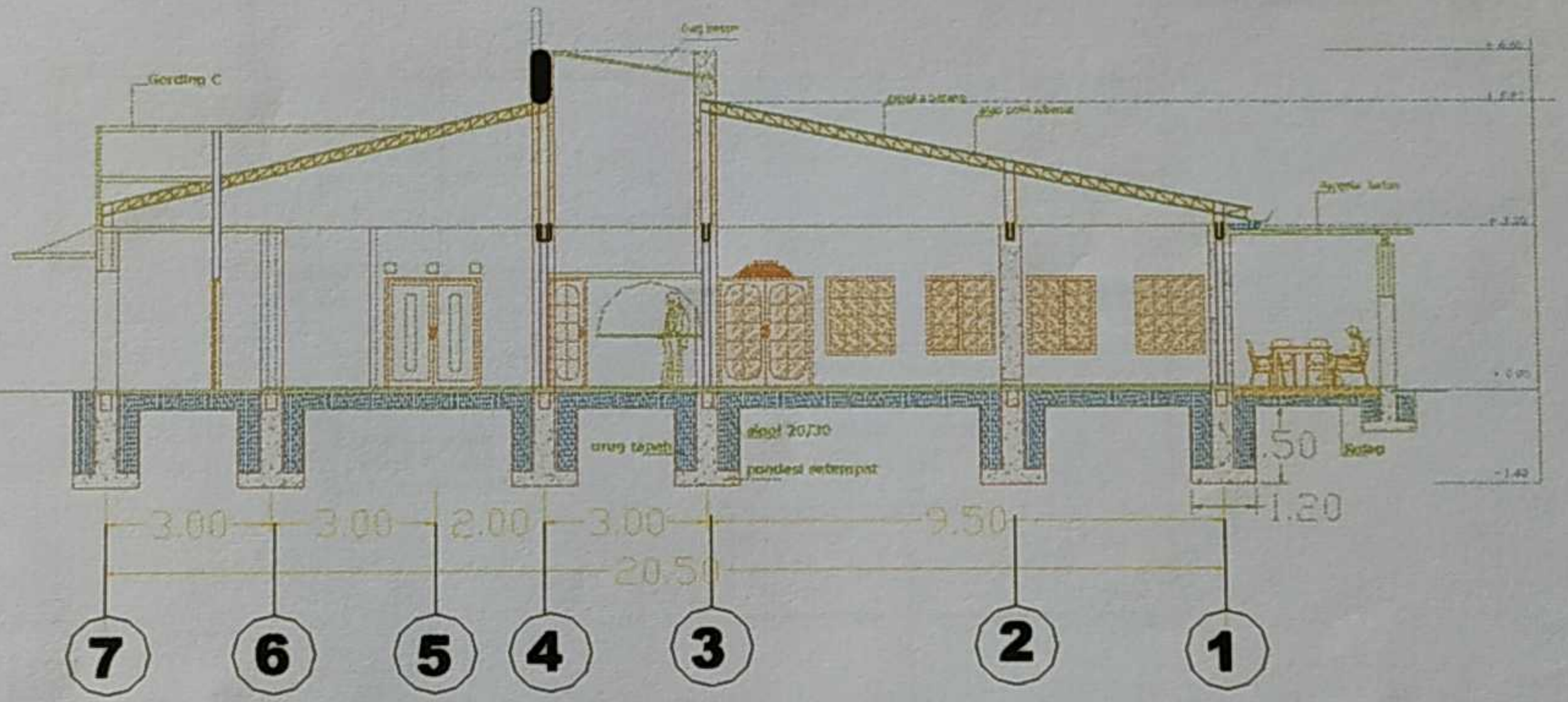

Potongan A-A Fasilitas Penunjang  
Skala 1: 100



PROGRAM STUDI ARSITEKTUR  
FAKULTAS TEKNIK SIPIL DAN PERENCANAAN  
INSTITUT TEKNOLOGI NASIONAL  
MALANG

SKRIPSI ARSITEKTUR  
AR. 8138  
SEMESTER GENAP  
2014/2015

JUDUL :		NAMA :		PEMBIMBING :		NO. LBR.	JMLH. LBR.
MALANG FUTSAL CENTER		Syamsul Anwar		1.	Dr. Ir. Lalu Mulyadi, MTA		
TEMA :		NIM :		2.	Ir. Budi Fathony, MTA		
ARSITEKTUR POSTMODERN		02.22.131		1.	PENGUJI :	PENGESAHAN	
				2.			

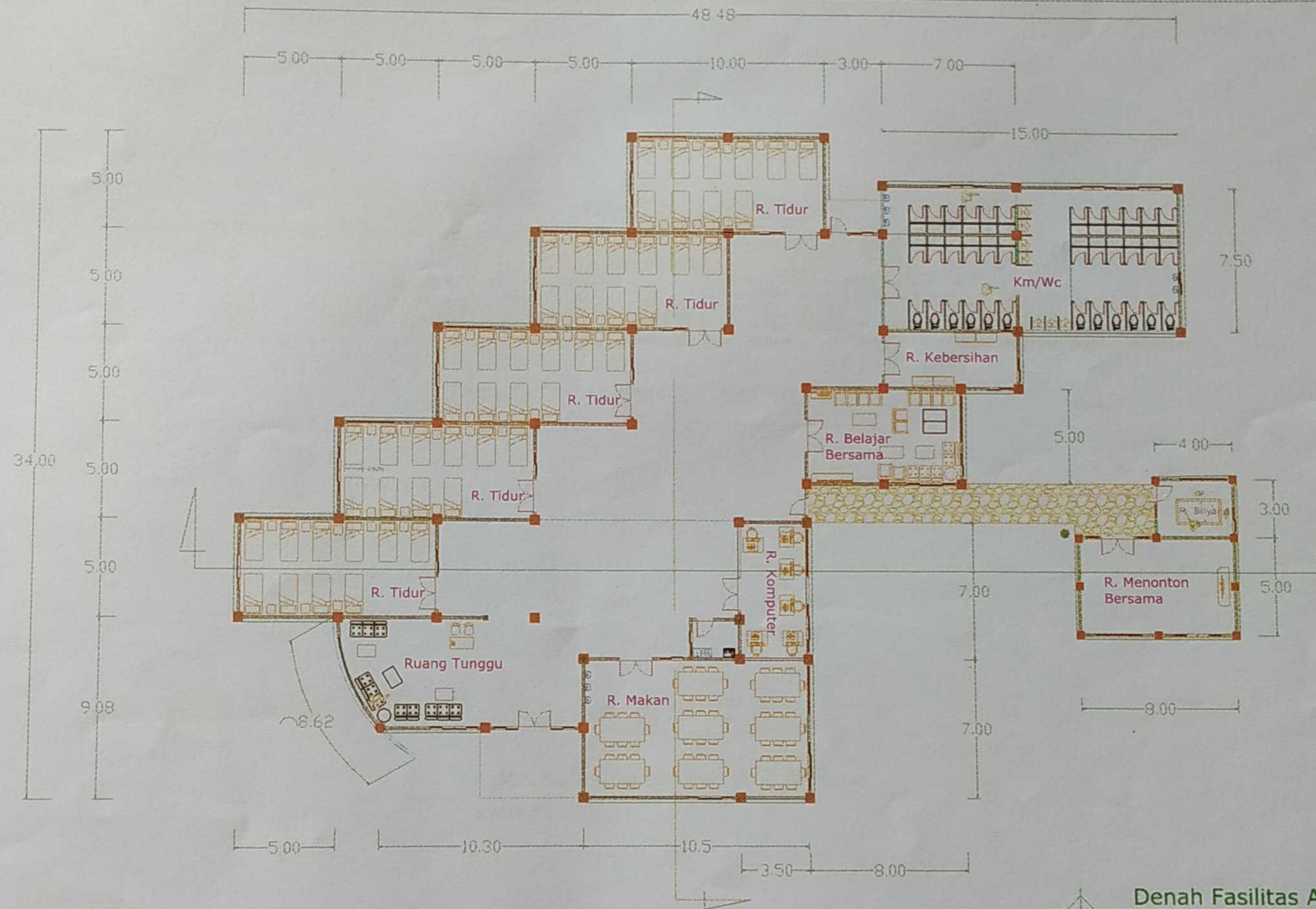

Denah Fasilitas Asrama  
skala 1: 100



PROGRAM STUDI ARSITEKTUR  
FAKULTAS TEKNIK SIPIL DAN PERENCANAAN  
INSTITUT TEKNOLOGI NASIONAL  
MALANG

SKRIPSI ARSITEKTUR  
AR. 8138  
SEMESTER GENAP  
2014/2015

JUDUL	NAMA:	PEMBIMBING	NO. LBR.	JMLH. LBR.
MALANG FUTSAL CENTER	Syamsul Anwar	1. Dr. Ir. Lalu Mulyadi, MTA		
TEMA:	NIM:	2. Tr. Budi Fathony, MTA		
ARSITEKTUR POSTMODERN	02.22.131	PENGUJI	PENGESEHAN	
		1.		
		2.		

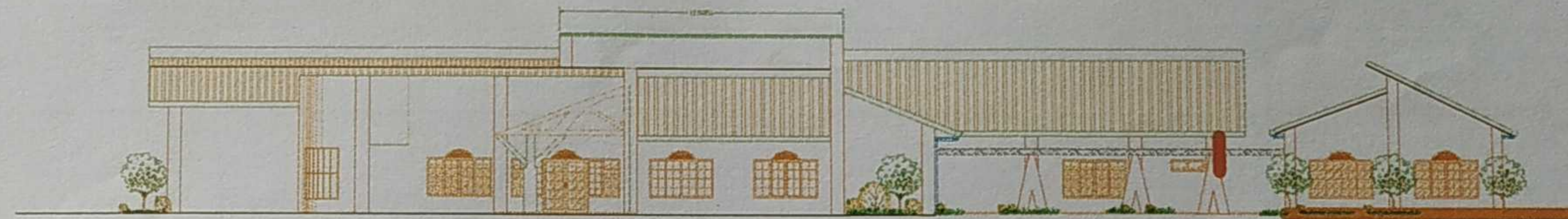

**Tampak Depan Fasilitas Asrama**  
 skala 1: 100

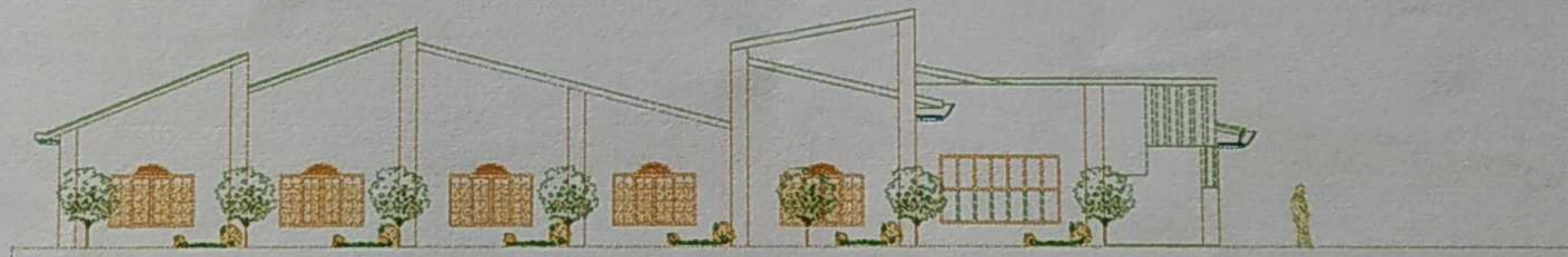

**Tampak Samping Kiri Fasilitas Asrama**  
 skala 1: 100



**PROGRAM STUDI ARSITEKTUR**  
**FAKULTAS TEKNIK SIPIL DAN PERENCANAAN**  
**INSTITUT TEKNOLOGI NASIONAL**  
**MALANG**

**SKRIPSI ARSITEKTUR**  
**AR. 8138**  
**SEMESTER GENAP**  
**2014/2015**

**JUDUL :**  
**MALANG FUTSAL CENTER**  
**TEMA :**  
**ARSITEKTUR POSTMODERN**

**NAMA:**  
 Syamsul Anwar  
**NIM :**  
 02.22.131

**PEMBIMBING :**  
 1. Dr.Ir. Lalu Mulyadi, MTA  
 2. Ir. Budi Fathony, MTA  
**PENGUJI :**

NO. LBR.	JMLH. LBR.

**PENGESAHAN**

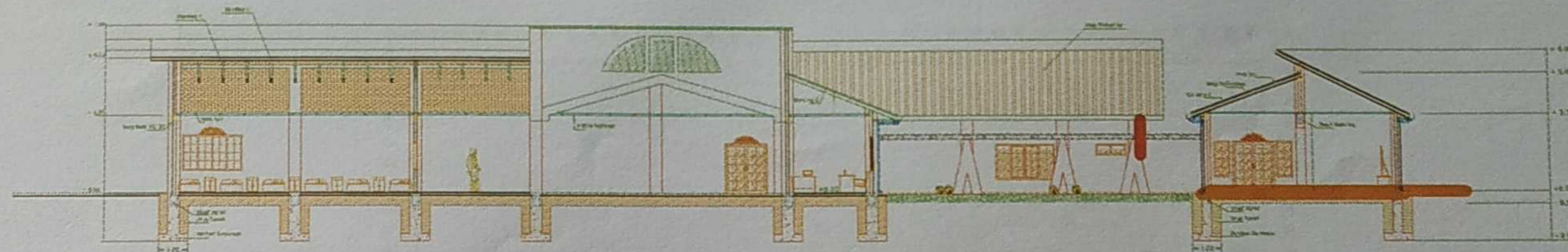

Potongan A-A Fasilitas Asrama  
skala 1: 100

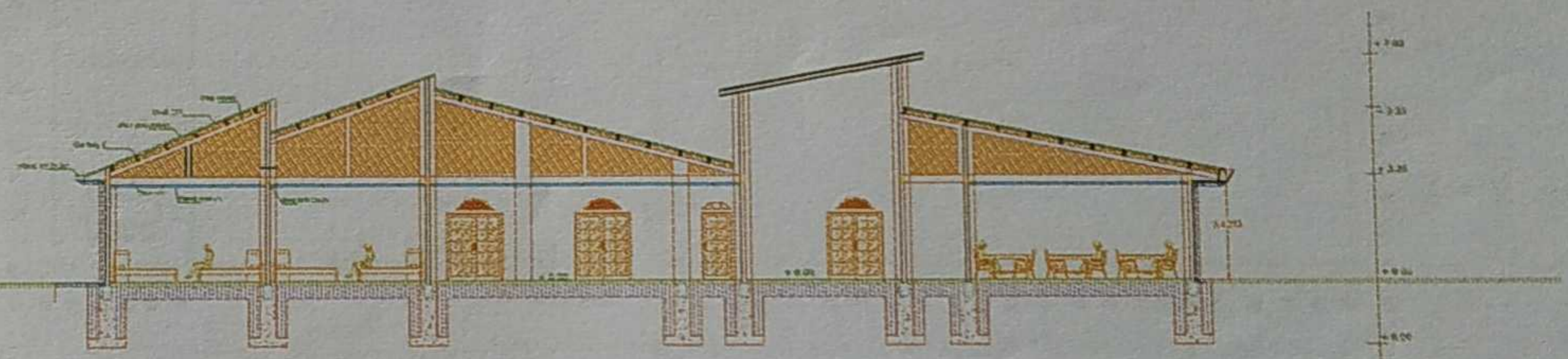

Potongan B-B Fasilitas Asrama  
skala 1: 100



PROGRAM STUDI ARSITEKTUR  
FAKULTAS TEKNIK SIPIL DAN PERENCANAAN  
INSTITUT TEKNOLOGI NASIONAL  
MALANG

SKRIPSI ARSITEKTUR  
AR. 8138  
SEMESTER GENAP  
2014/2015

JUDUL :	NAMA :	PEMBIMBING :	NO. LBR.	JMLH. LBR.
MALANG FUTSAL CENTER	Syamsul Anwar	1. Dr. Ir. Lalu Mulyadi, MTA		
TEMA :	NIM :	2. Ir. Budi Fathony, MTA		
ARSITEKTUR POSTMODERN	02.22.131	PENGUJI :	PENGESAHAN	
		1.		
		2.		

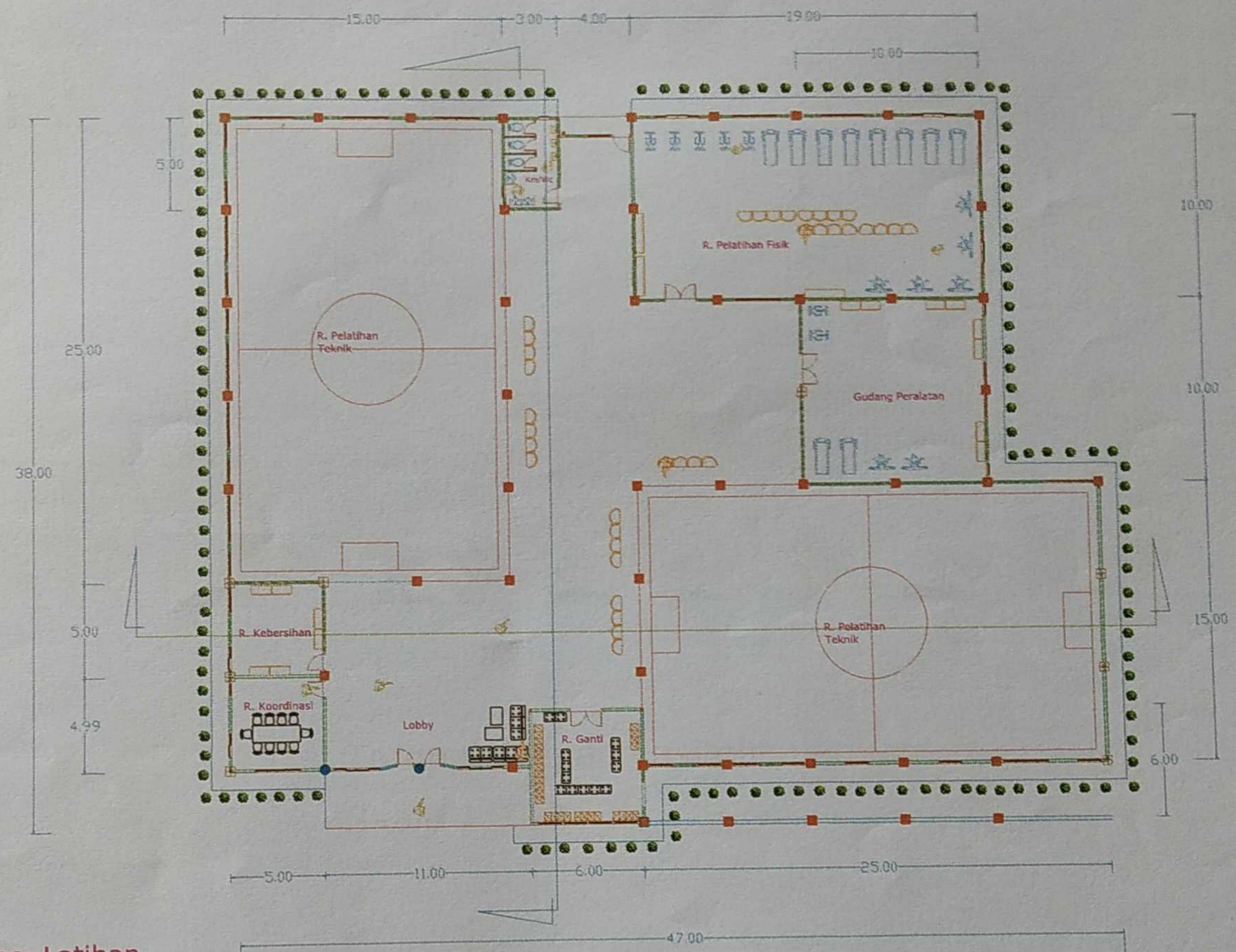

Denah Fas. Latihan  
Skala 1:100



PROGRAM STUDI ARSITEKTUR  
FAKULTAS TEKNIK SIPIL DAN PERENCANAAN  
INSTITUT TEKNOLOGI NASIONAL  
MALANG

SKRIPSI ARSITEKTUR  
AR. 8138  
SEMESTER GENAP  
2014/2015

JUDUL :	NAMA:	PEMBIMBING :	NO. LBR.	JMLH. LBR.
MALANG FUTSAL CENTER	Syamsul Anwar	1. Dr. Ir. Lalu Mulyadi, MTA 2. Ir. Budi Fathony, MTA		
TEMA :	NIM :	PENGUJI :	PENGESAHAN	
ARSITEKTUR POSTMODERN	02.22.131			

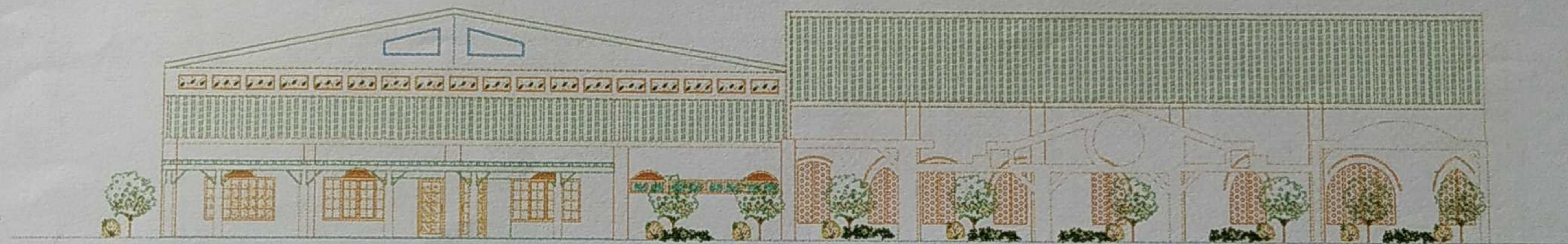

Tampak Depan Fasilitas Latihan  
Skala 1:100



PROGRAM STUDI ARSITEKTUR  
FAKULTAS TEKNIK SIPIL DAN PERENCANAAN  
INSTITUT TEKNOLOGI NASIONAL  
MALANG

SKRIPSI ARSITEKTUR  
AR. 8138  
SEMESTER GENAP  
2014/2015

JUDUL :

MALANG FUTSAL CENTER

NAMA :

Syamsul Anwar

PEMBIMBING :

1. Dr.Ir. Lalu Mulyadi, MTA

2. Ir. Budi Fathony, MTA

NO. LBR.

JMLH. LBR.

TEMA :

ARSITEKTUR POSTMODERN

NIM :

02.22.131

PENGUJI :

1.

2.

PENGESAHAN

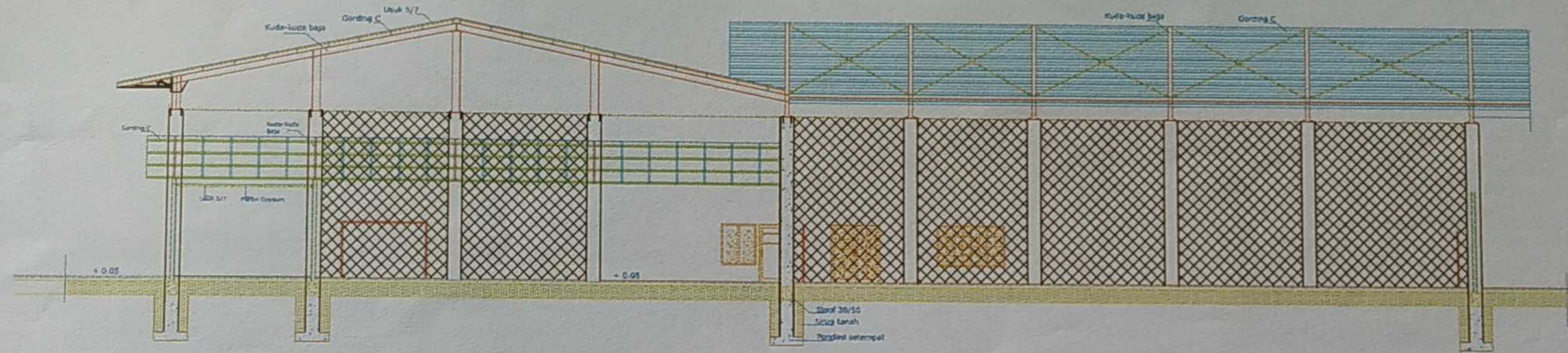

Potongan A-A Fas. Latihan  
Skala 1:100



PROGRAM STUDI ARSITEKTUR  
FAKULTAS TEKNIK SIPIL DAN PERENCANAAN  
INSTITUT TEKNOLOGI NASIONAL  
MALANG

SKRIPSI ARSITEKTUR  
AR. 8138  
SEMESTER GENAP  
2014/2015

JUDUL :

MALANG FUTSAL CENTER

TEMA :

ARSITEKTUR POSTMODERN

NAMA :

Syamsul Anwar

NIM :

02.22.131

PEMBIMBING :

1. Dr. Ir. Lalu Mulyadi, MTA

2. Ir. Budi Fathony, MTA

PENGUJI :

NO. LBR. JMLH. LBR.

PENGESAHAN



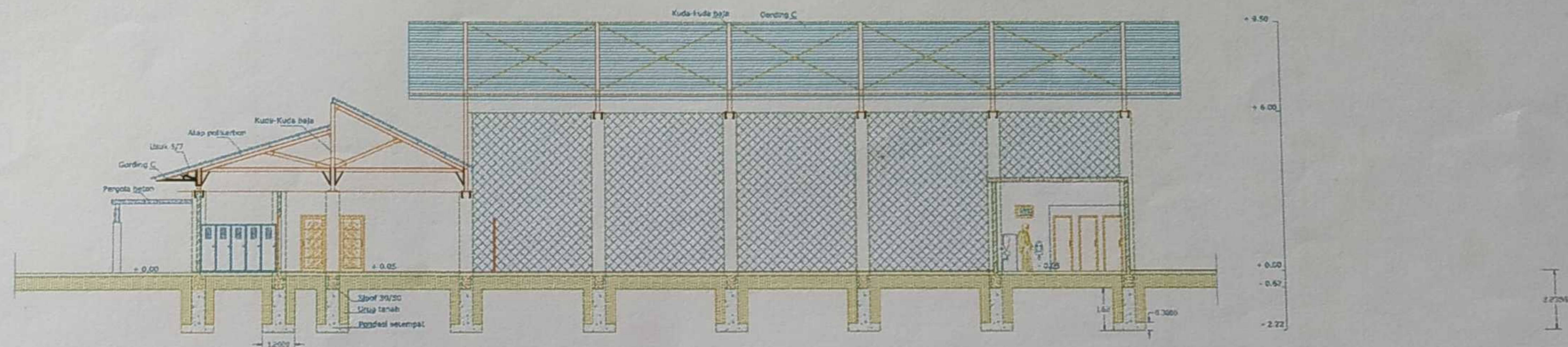

Potongan B-B Fas.Latihan  
Skala 1:100



PROGRAM STUDI ARSITEKTUR  
FAKULTAS TEKNIK SIPIL DAN PERENCANAAN  
INSTITUT TEKNOLOGI NASIONAL  
MALANG

SKRIPSI ARSITEKTUR  
AR. 8138  
SEMESTER GENAP  
2014/2015

JUDUL :	NAMA :	PEMBIMBING :	NO. LBR.	JMLH. LBR.
MALANG FUTSAL CENTER	Syamsul Anwar	1. Dr.Ir. Lalu Mulyadi, MTA		
TEMA :	NIM :	2. Ir. Budi Fathony, MTA		
ARSITEKTUR POSTMODERN	02.22.131	PENGUJI :		PENGESAHAN
		1.		
		2.		

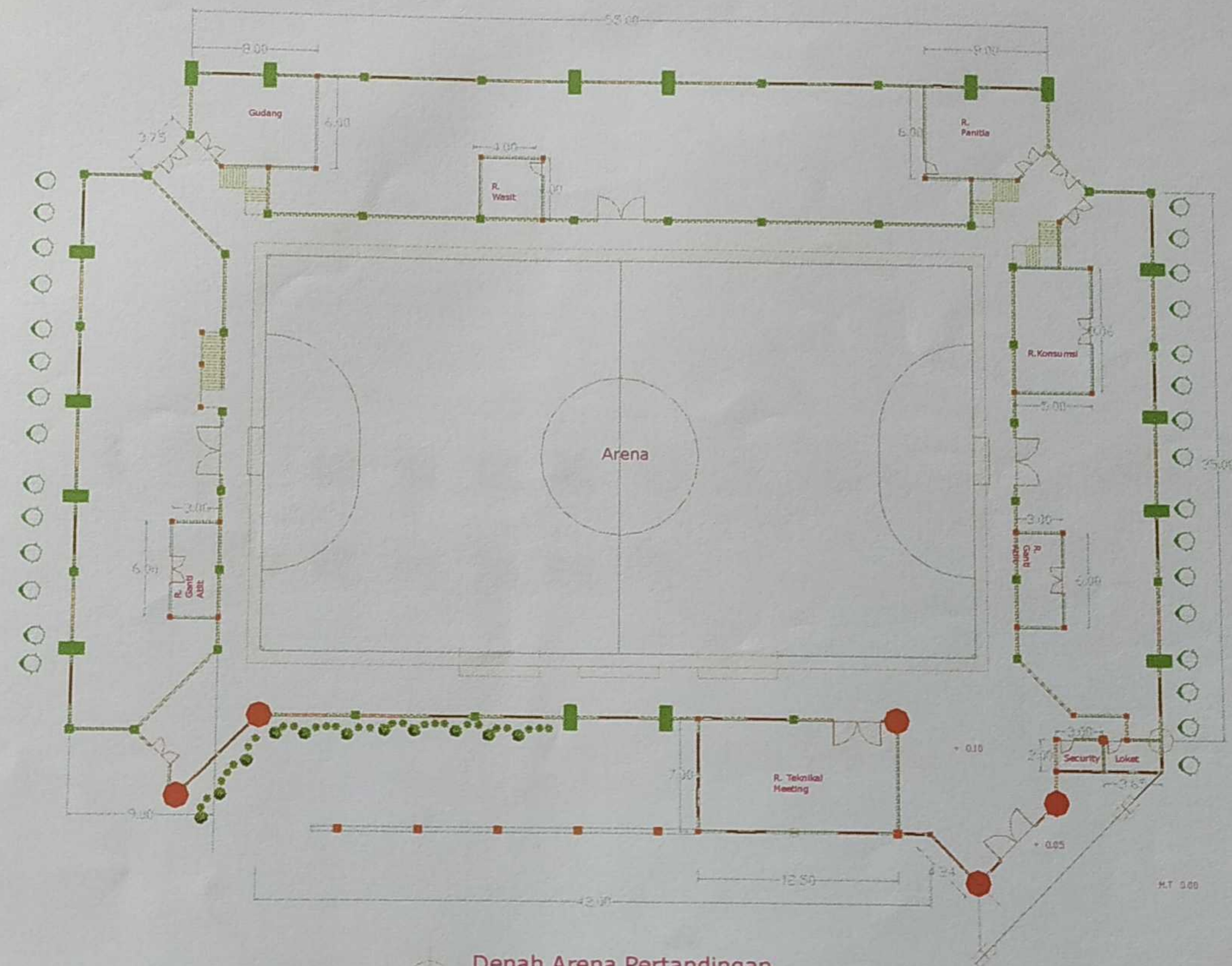

Denah Arena Pertandingan  
Skala 1:100



PROGRAM STUDI ARSITEKTUR  
FAKULTAS TEKNIK SIPIL DAN PERENCANAAN  
INSTITUT TEKNOLOGI NASIONAL  
MALANG

SKRIPSI ARSITEKTUR  
AR. 8138  
SEMESTER GENAP  
2014/2015

JUDUL :  
MALANG FUTSAL CENTER  
TEMA :  
ARSITEKTUR POSTMODERN

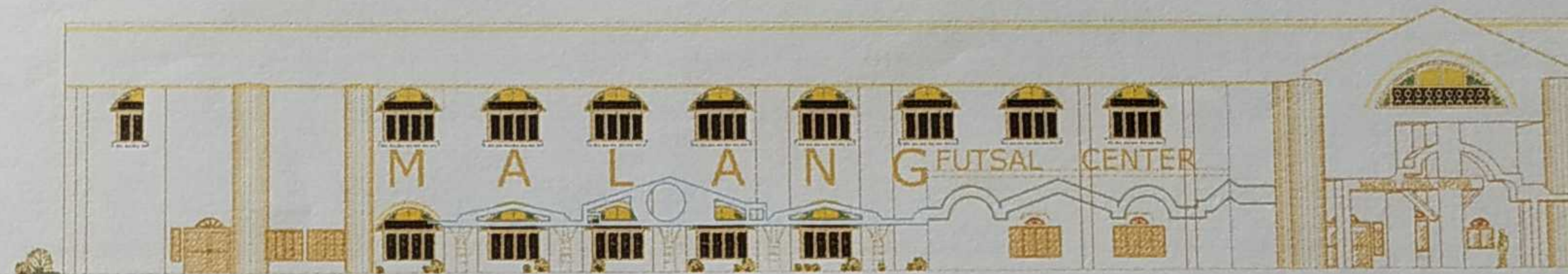

Tampak Depan Arena Pertandingan  
Skala 1:100



PROGRAM STUDI ARSITEKTUR  
FAKULTAS TEKNIK SIPIL DAN PERENCANAAN  
INSTITUT TEKNOLOGI NASIONAL  
MALANG

SKRIPSI ARSITEKTUR  
AR. 8138  
SEMESTER GENAP  
2014/2015

JUDUL :

MALANG FUTSAL CENTER

TEMA :

ARSITEKTUR POSTMODERN

NAMA:

Syamsul Anwar

NIM :

02.22.131

PEMBIMBING :

1. Dr. Ir. Lalu Mulyadi, MTA  
2. Ir. Budi Fathony, MTA

PENGUJI :

NO. LBR.

JMLH. LBR.

PENGESAHAN

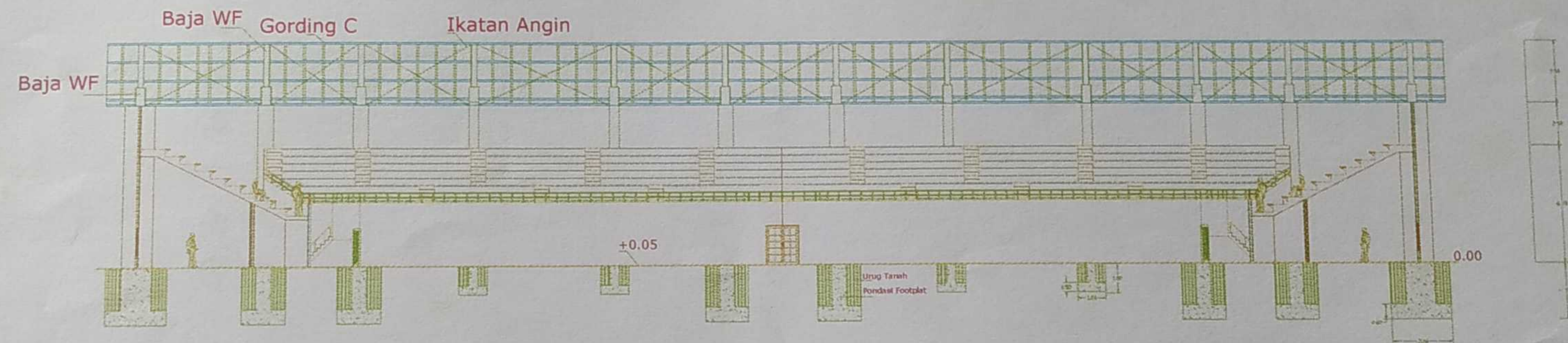

Potongan A-A Fasilitas Pertandingan  
Skala 1:100



PROGRAM STUDI ARSITEKTUR  
FAKULTAS TEKNIK SIPIL DAN PERENCANAAN  
INSTITUT TEKNOLOGI NASIONAL  
MALANG

SKRIPSI ARSITEKTUR  
AR. 8138  
SEMESTER GENAP  
2014/2015

MALANG FUTSAL CENTER

ARSITEKTUR POSTMODERN

NAMA:

Syamsul Anwar

NIM :

02.22.131

1.

2.

Dr.Ir. Lalu Mulyadi, MTA

Ir. Budi Fathony, MTA

NO. LBR.

JMLH. LBR.

PENGESAHAN

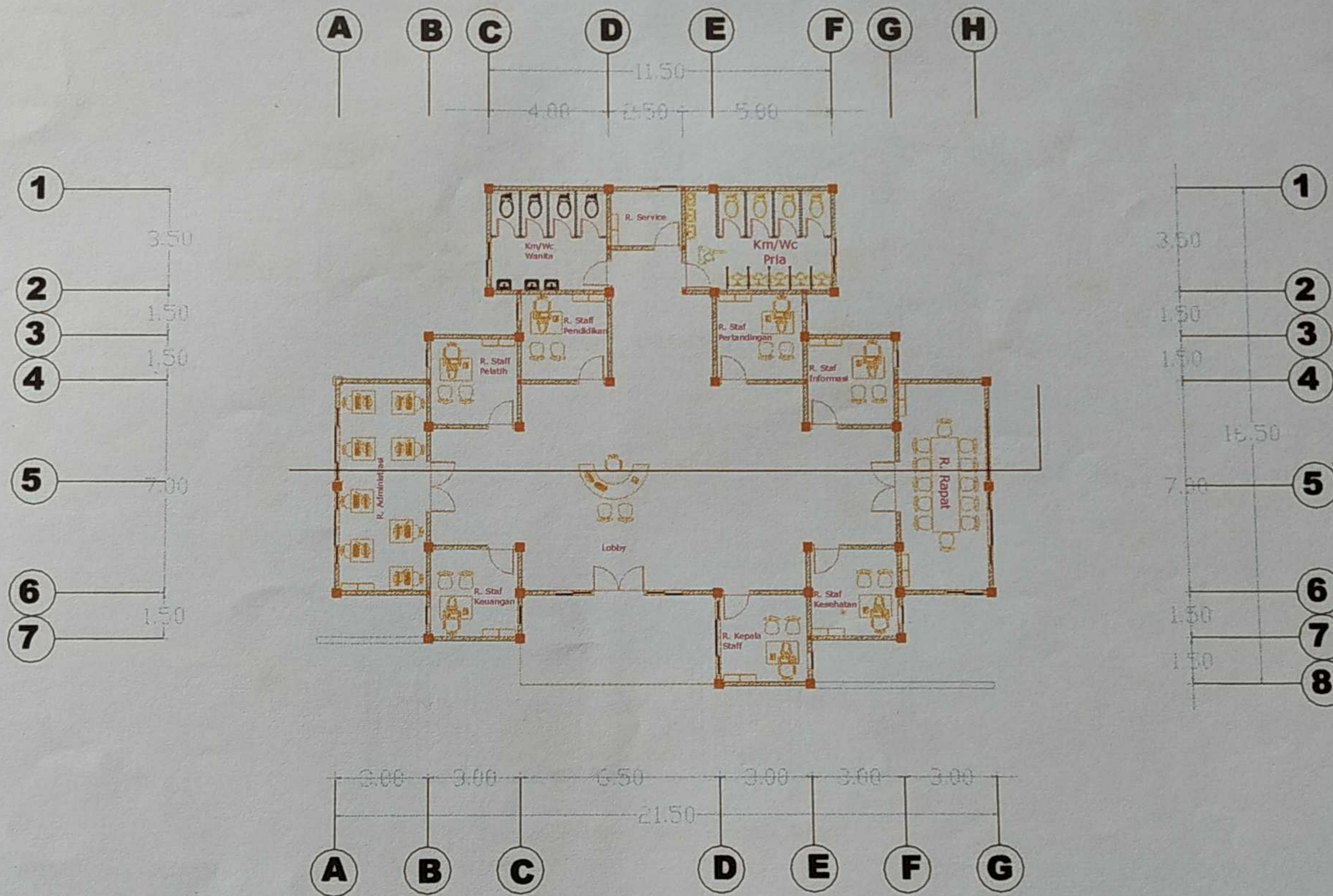

PROGRAM STUDI ARSITEKTUR  
 FAKULTAS TEKNIK SIPIL DAN PERENCANAAN  
 INSTITUT TEKNOLOGI NASIONAL  
 MALANG

SKRIPSI ARSITEKTUR  
 AR. 8138  
 SEMESTER GENAP  
 2014/2015

JUDUL :  
 MALANG FUTSAL CENTER  
 TEMA :  
 ARSITEKTUR POSTMODERN

NAMA:  
 Syamsul Anwar  
 NIM :  
 02.22.131

PEMBIMBING :  
 1. Dr. Ir. Lalu Mulyadi, MTA  
 2. Ir. Budi Fathony, MTA  
 PENGUJI :  
 1.  
 2.

NO. LBR.	JMLH. LBR.
	PENGESAHAN

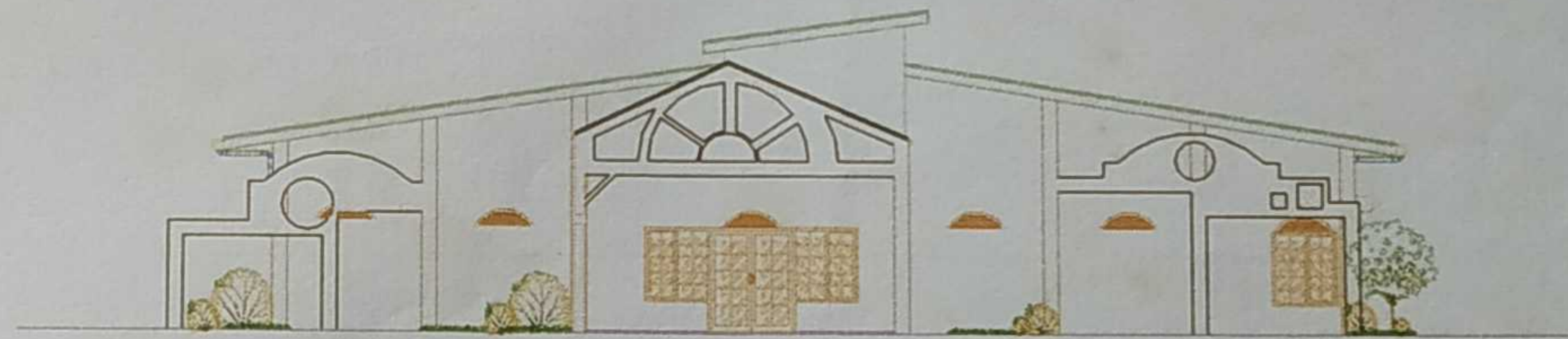

Tampak Depan Fasilitas Pengelola  
Skala 1: 100



Tampak Samping Kanan Fasilitas Pengelola  
Skala 1: 100



PROGRAM STUDI ARSITEKTUR  
FAKULTAS TEKNIK SIPIL DAN PERENCANAAN  
INSTITUT TEKNOLOGI NASIONAL  
MALANG

SKRIPSI ARSITEKTUR  
AR. 8138  
SEMESTER GENAP  
2014/2015

JUDUL :

MALANG FUTSAL CENTER

TEMA :

ARSITEKTUR POSTMODERN

NAMA:

Syamsul Anwar

NIM :

02.22.131

PEMBIMBING :

1. Dr.Ir. Lalu Mulyadi, MTA

2. Ir. Budi Fathony, MTA

PENGUJI :

1.

2.

NO. LBR. JMLH. LBR.

PENGESAHAN

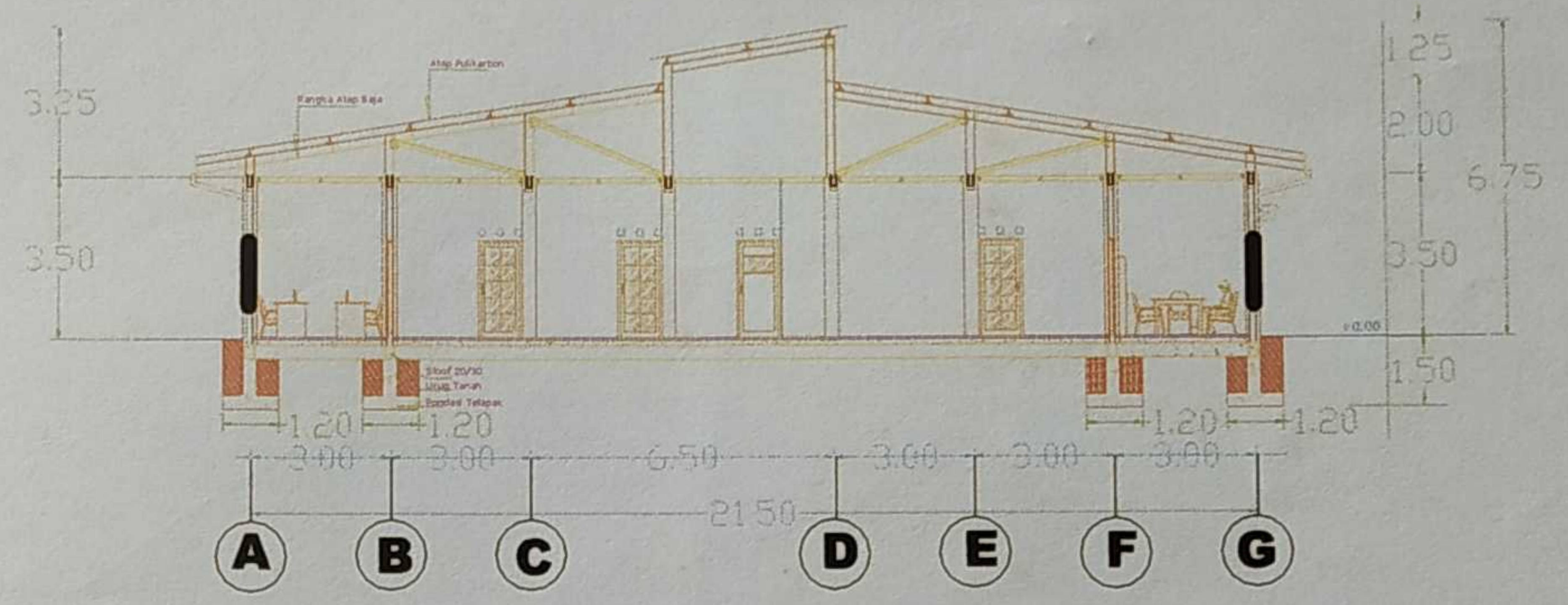

Potongan A-A Fasilitas Pengelola  
Skala 1: 100

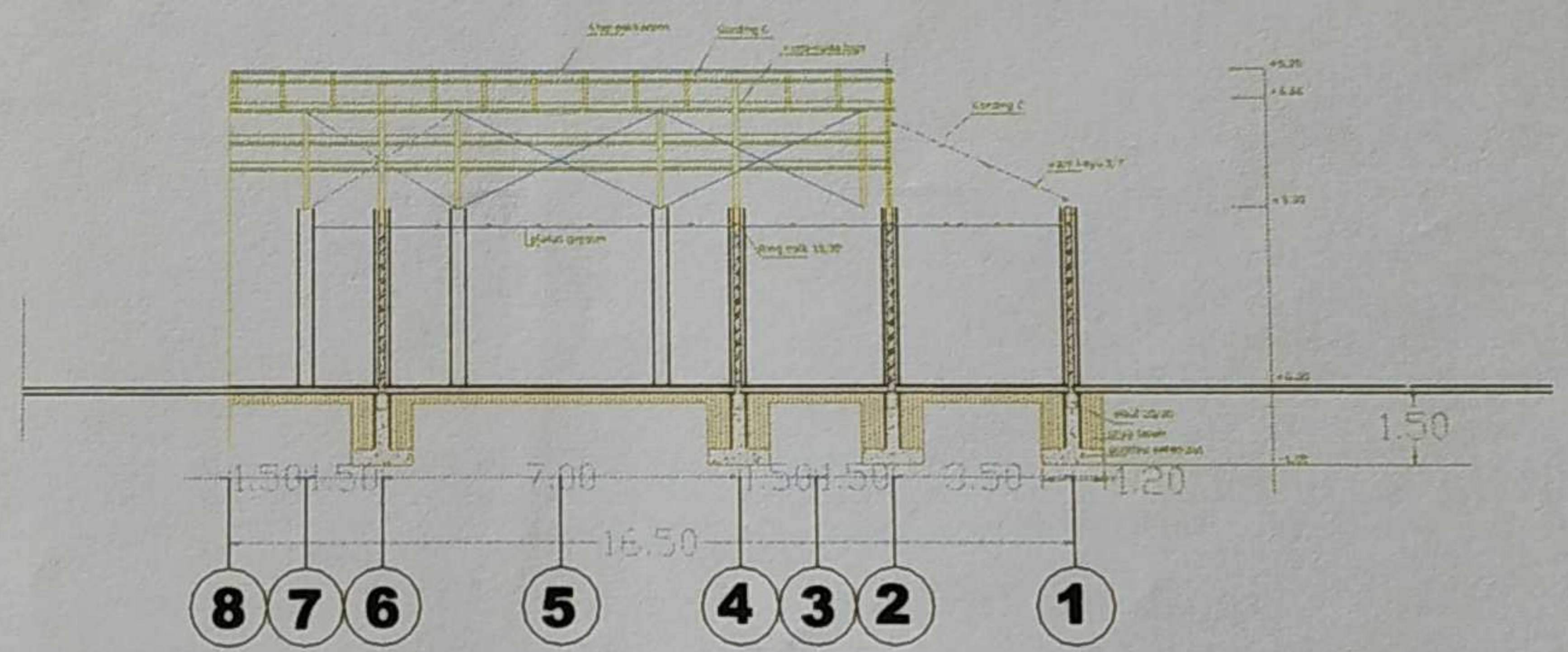

Potongan B-B Fasilitas Pengelola  
Skala 1: 100



PROGRAM STUDI ARSITEKTUR  
FAKULTAS TEKNIK SIPIL DAN PERENCANAAN  
INSTITUT TEKNOLOGI NASIONAL  
MALANG

SKRIPSI ARSITEKTUR  
AR. 8138  
SEMESTER GENAP  
2014/2015

JUDUL :	NAMA :	PEMBIMBING :	NO. LBR.	JMLH. LBR.
MALANG FUTSAL CENTER	Syamsul Anwar	1. Dr. Ir. Lulu Mulyadi, MTA		
TEMA :	NIM :	2. Ir. Budi Fathony, MTA		
ARSITEKTUR POSTMODERN	02.22.131	PENGUJI :		PENGESAHAN
		1.		
		2.		

**PENGESAHAN SKRIPSI**

Judul :

**Malang Futsal Center**

Tema :

**Arsitektur *Postmodern***

Skripsi dipertahankan dihadapan Majelis Penguji Sidang Skripsi Arsitektur

Jenjang Strata Satu (S-1)

Pada hari : Rabu

Tanggal : 21 Januari 2015

Hasil Ujian : B

Diterima untuk memenuhi salah satu persyaratan  
guna memperoleh gelar Sarjana Teknik

Disusun Oleh :

**Syamsul Anwar**

**NIM. 0222131**

Disahkan oleh :

Penguji I

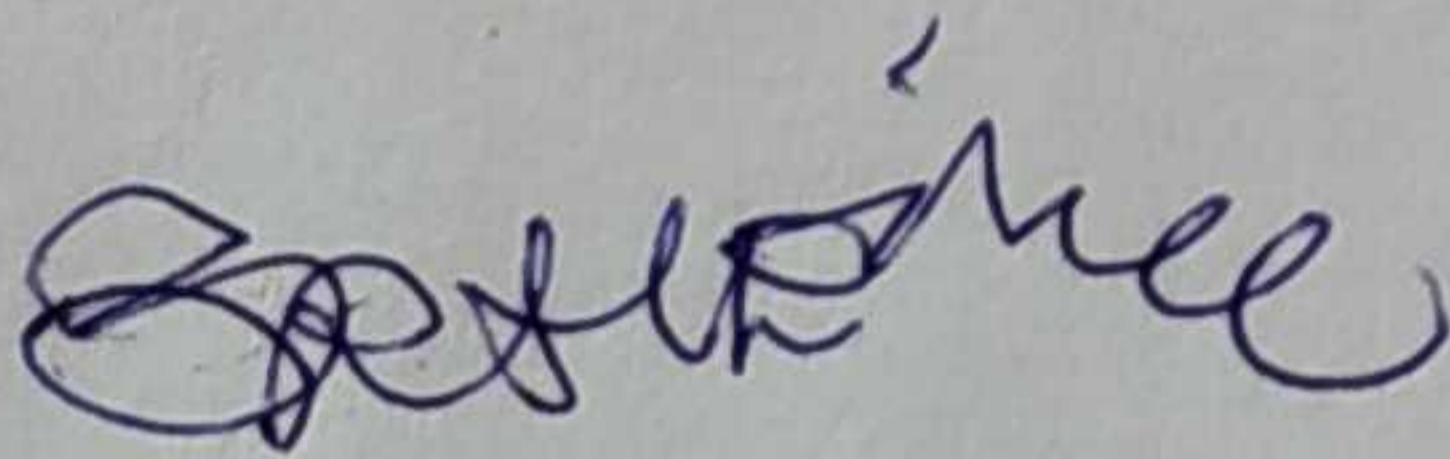

**Ir. Ertin Lestari, MT**

NIP.195612121986032010

Penguji II

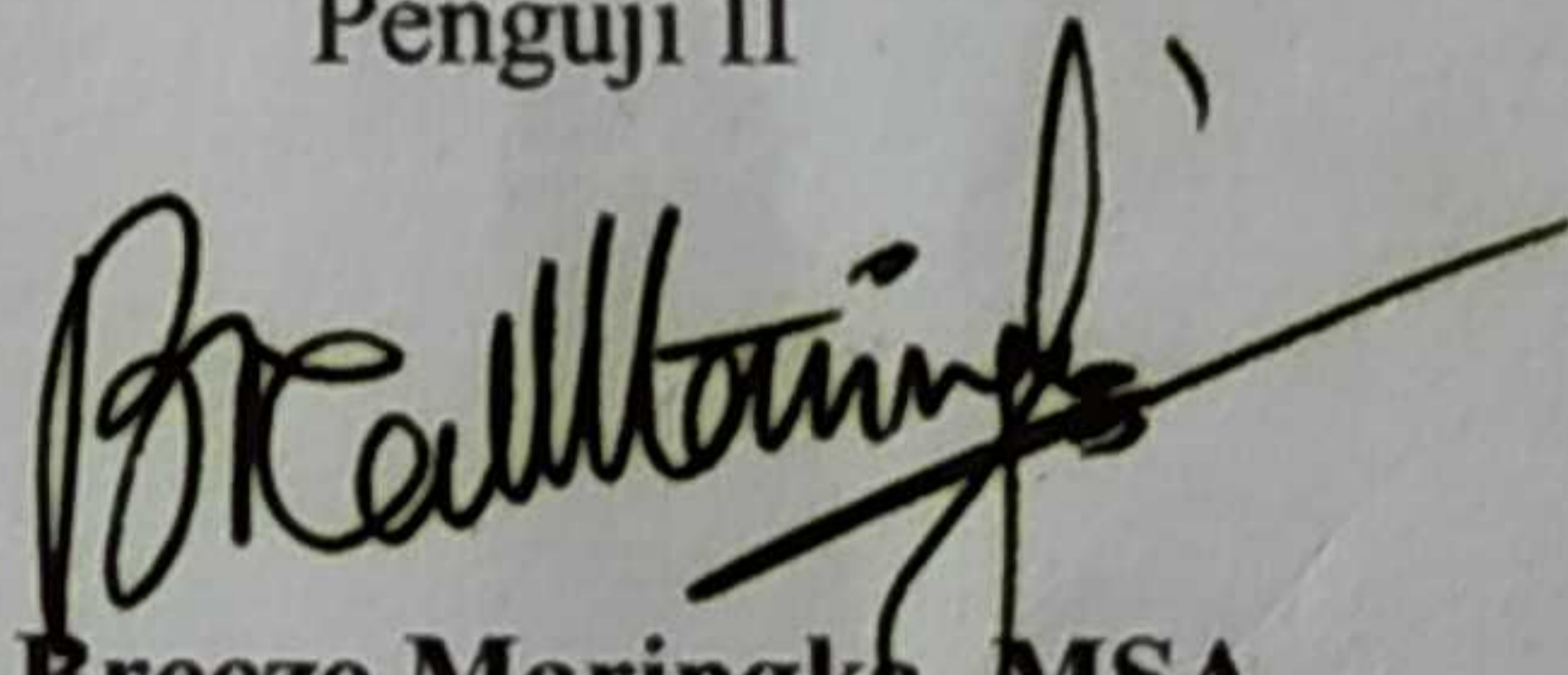

**Ir. Breeze Maringka, MSA**

NIP.Y. 1018600129

Ketua Majelis Penguji

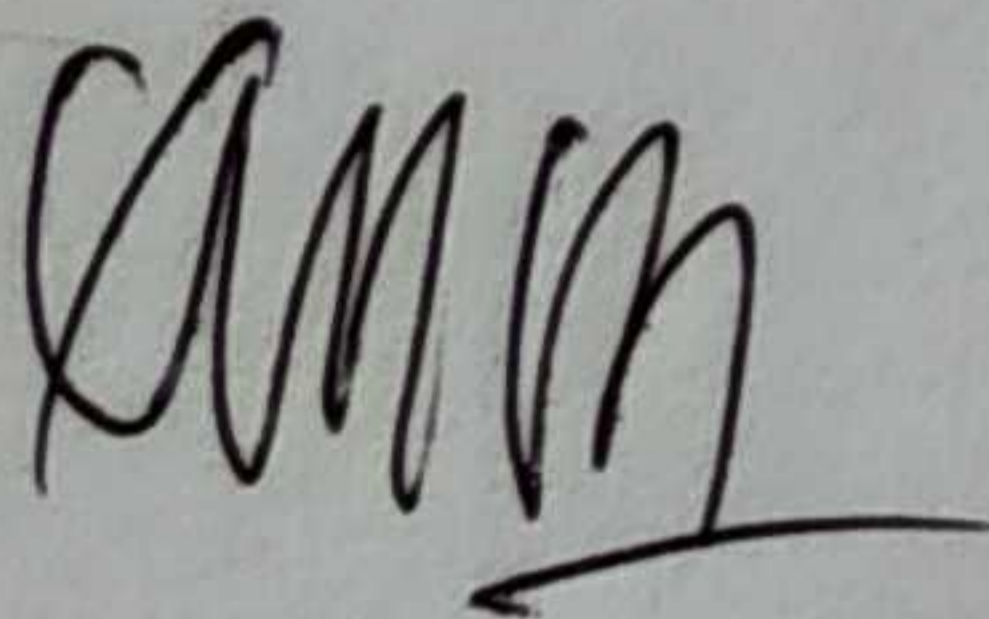

**Ir. Daim Triwahyono, MSA**

NIP. 195603241984031002



**PERSETUJUAN SKRIPSI**

Judul :

**Malang Futsal Center**

Tema :

**Arsitektur Postmodern**

Disusun dan diajukan sebagai salah satu syarat untuk memperoleh Gelar Sarjana Teknik

Jenjang Strata Satu (S-1)

Institut Teknologi Nasional Malang

Disusun Oleh :

**Syamsul Anwar**  
**NIM. 0222131**

Menyetujui,

Pembimbing I

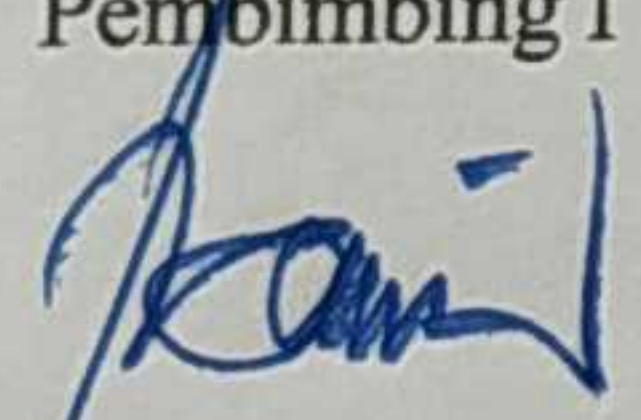
  
**Dr. Ir. Lalu Mulyadi, MTA**  
NIP. Y. 1018700153

Pembimbing II

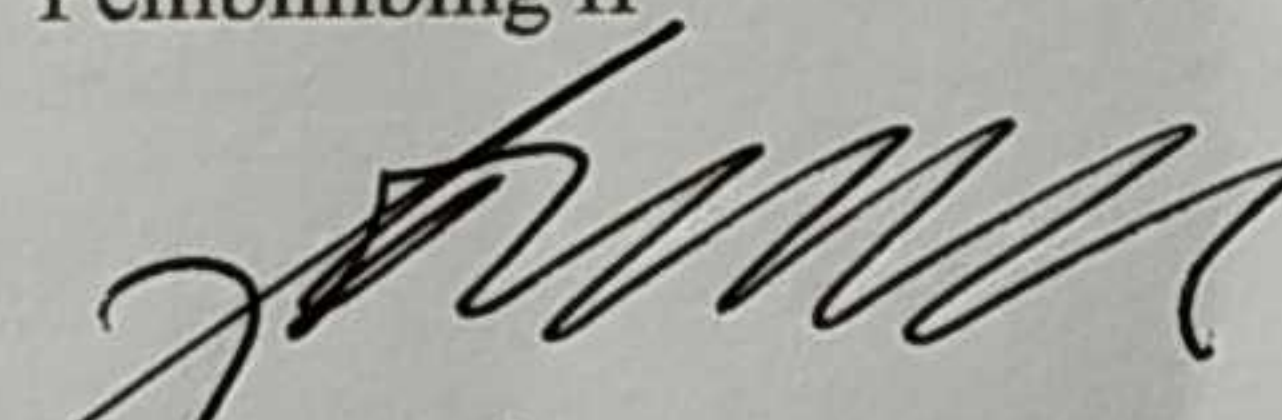
  
**Ir. Budi Fathony, MTA**  
NIP. Y. 1018700154

Mengetahui,  
Ketua Program Studi Arsitektur



  
**Ir. Daim Triwahyono, MSA**  
NIP. 195603241984031002

**PENGESAHAN SKRIPSI**

Judul :

**Malang Futsal Center**

Tema :

**Arsitektur Postmodern**

Skripsi dipertahankan dihadapan Majelis Penguji Sidang Skripsi Arsitektur

Jenjang Strata Satu (S-1)

Pada hari : Rabu

Tanggal : 21 Januari 2015

Hasil Ujian : B

Diterima untuk memenuhi salah satu persyaratan  
guna memperoleh gelar Sarjana Teknik

Disusun Oleh :

**Syamsul Anwar**  
**NIM. 0222131**

Disahkan oleh :

Penguji I

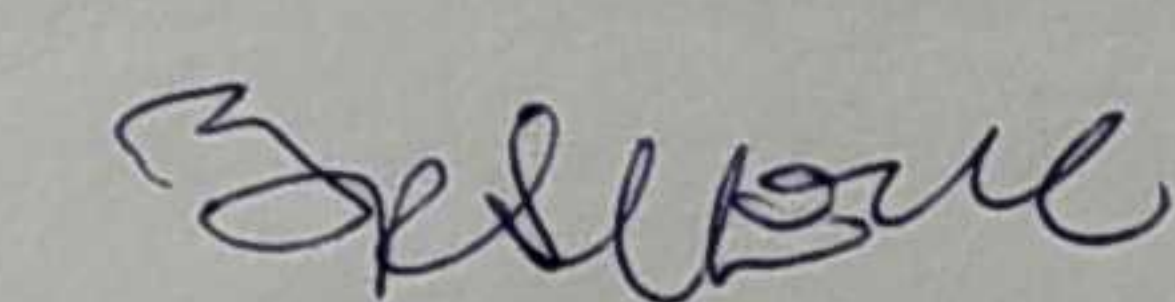
  
**Ir. Ertin Lestari, MT**  
NIP. 195612121986032010

Penguji II

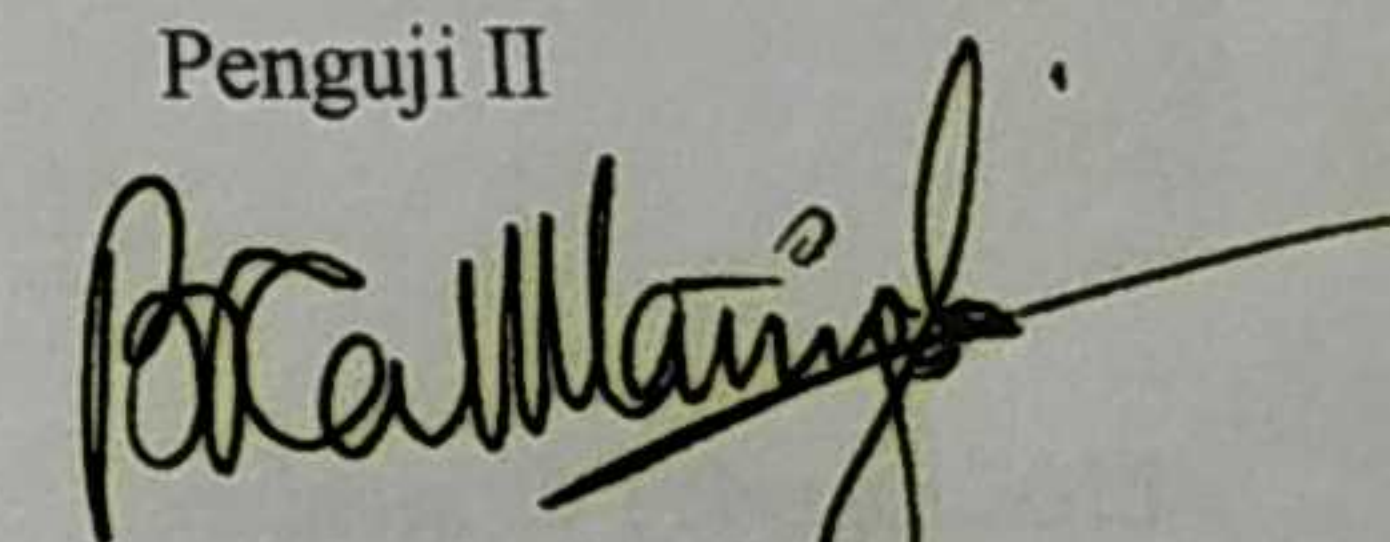
  
**Ir. Breeze Maringka, MSA**  
NIP. Y. 1018600129

Ketua Majelis Penguji

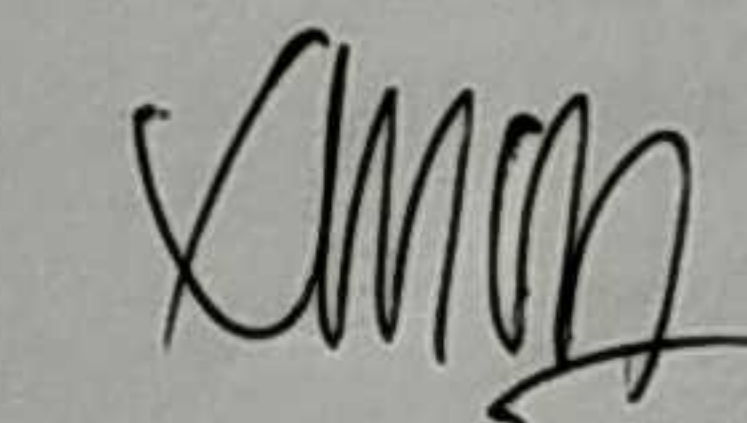
  
**Ir. Daim Triwahyono, MSA**  
NIP. 195603241984031002

**Skripsi Arsitektur**

**AR8122**

Judul

**Futsal Center di Malang**

Tema

**Arsitektur Postmodern**



Disusun Oleh :

**Syamsul Anwar**

**02.22.131**

**PROGRAM STUDI TEKNIK ARSITEKTUR**  
**FAKULTAS TEKNIK SIPIL DAN PERENCANAAN**  
**INSTITUT TEKNOLOGI NASIONAL**  
**MALANG**  
**2015**

## PERNYATAAN KEASLIAN SKRIPSI

Saya yang bertanda tangan di bawah ini :

Nama : Syamsul Anwar  
NIM : 0222131  
Program Studi : Arsitektur  
Fakultas : Teknik Sipil dan Perencanaan  
Institut Teknologi Nasional Malang

Judul :

**Malang Futsal Center**

Tema :

***Arsitektur Postmodern***

Adalah hasil karya sendiri, bukan merupakan duplikasi serta tidak mengutip atau menyadur dari hasil karya orang lain, kecuali disebutkan sumbernya.

Demikian pernyataan ini saya buat dengan sebenar-benarnya tanpa ada tekanan dari pihak manapun dan apabila dikemudian hari terbukti tidak benar, maka saya bersedia mendapatkan sanksi sesuai peraturan serta undang-undang yang berlaku.

Malang, 15 Februari 2015

Yang membuat pernyataan



( Syamsul Anwar )