



REPUBLIK INDONESIA
KEMENTERIAN HUKUM DAN HAK ASASI MANUSIA

SURAT PENCATATAN CIPTAAN

Dalam rangka perlindungan ciptaan di bidang ilmu pengetahuan, seni dan sastra berdasarkan Undang-Undang Nomor 28 Tahun 2014 tentang Hak Cipta, dengan ini menerangkan:

Nomor dan tanggal permohonan : EC00202055490, 3 Desember 2020

Pencipta

Nama : **Ir. Adhi Widyarthara, MT, Hamka, ST.MT dkk**
Alamat : **Jl. Sigura - Gura No.2, Sumbersari, Kec. Lowokwaru, Kota Malang, Jawa Timur 65152, Malang, JAWA TIMUR, 65152**
Kewarganegaraan : **Indonesia**

Pemegang Hak Cipta

Nama : **ITN Malang**
Alamat : **Jl. Sigura - Gura No.2, Sumbersari, Kec. Lowokwaru, Kota Malang, Jawa Timur 65152, Malang, JAWA TIMUR, 65152**
Kewarganegaraan : **Indonesia**
Jenis Ciptaan : **Poster**
Judul Ciptaan : **Rumah Arsitek Di Malang**
Tanggal dan tempat diumumkan untuk pertama kali di wilayah Indonesia atau di luar wilayah Indonesia : **2 Februari 2020, di Malang**
Jangka waktu perlindungan : **Berlaku selama 50 (lima puluh) tahun sejak Ciptaan tersebut pertama kali dilakukan Pengumuman.**
Nomor pencatatan : **000225668**

adalah benar berdasarkan keterangan yang diberikan oleh Pemohon.

Surat Pencatatan Hak Cipta atau produk Hak terkait ini sesuai dengan Pasal 72 Undang-Undang Nomor 28 Tahun 2014 tentang Hak Cipta.

a.n. MENTERI HUKUM DAN HAK ASASI MANUSIA
DIREKTUR JENDERAL KEKAYAAN INTELEKTUAL

Dr. Freddy Harris, S.H., LL.M., ACCS.
NIP. 196611181994031001



Disclaimer:

Dalam hal pemohon memberikan keterangan tidak sesuai dengan surat pernyataan, Menteri berwenang untuk mencabut surat pencatatan pemohon.

LAMPIRAN PENCIPTA

No	Nama	Alamat
1	Ir. Adhi Widyarthara, MT	Jl. Sigura - Gura No.2, Sumbersari, Kec. Lowokwaru, Kota Malang, Jawa Timur 65152
2	Hamka,ST.MT	Jl. Sigura - Gura No.2, Sumbersari, Kec. Lowokwaru, Kota Malang, Jawa Timur 65152
3	Sri Winarni., ST., MT.	Jl. Sigura - Gura No.2, Sumbersari, Kec. Lowokwaru, Kota Malang, Jawa Timur 65152





2004
Agus Arsitek

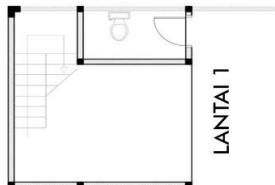

LANTAI 1



LANTAI 2

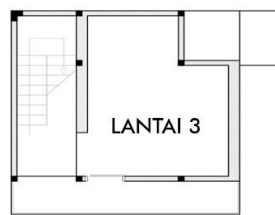

LANTAI 3



01.
RUMAH
DIDALAM
KEBUN



02.
RUMAH
DARI
BARANG
BEKAS



Afys
Imajiner Arsitek

2012

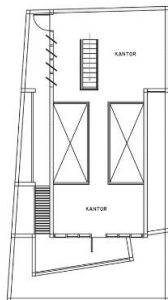

LANTAI 3

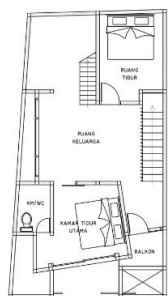

LANTAI 2

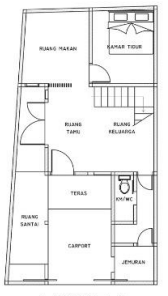

LANTAI 1



Antung
Harudji

03.
RUMAH
ETNIK

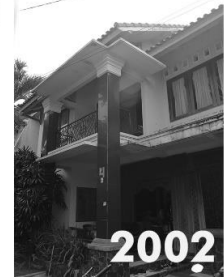

2002

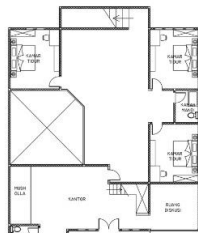

LANTAI 2

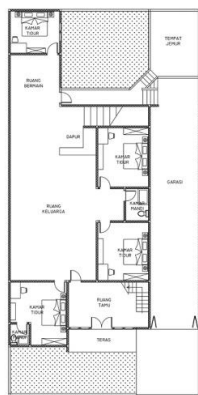

LANTAI 1



Didiek Suharjanto

04.
RUMAH
MERAH



2011

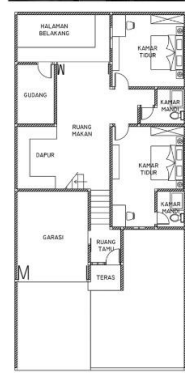

LANTAI 1

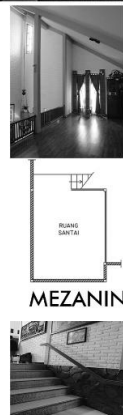

MEZANIN



2008



Suryo Tri Harjanto

05.
RUMAH
DUA
WAJAH

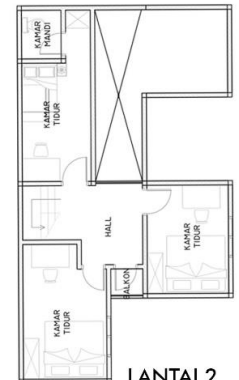

LANTAI 2

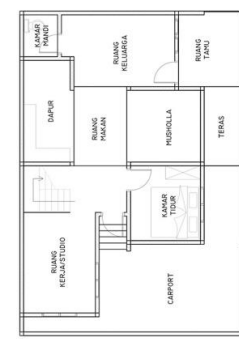

LANTAI 1



06.
RUMAH
MODULAR

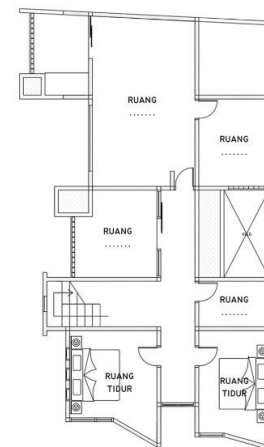

LANTAI 2

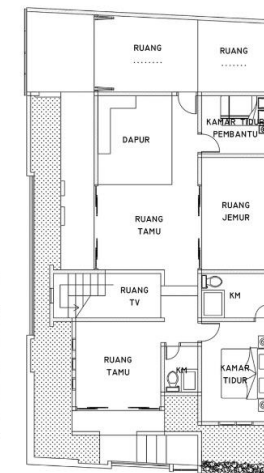

LANTAI 1



Bayu Teguh



2012

TIM PENELITI:

Ir. Adhi Widyarthara, MT,
Hamka, ST. MT,
Sri Winarti, ST. MT.

MAHASISWA:

Sheila Rafsanjani-1622100
Fransiska Voro M. -1622055
Wira Rizki Maulana-1622012

08 RUMAH ARSITEK DI MALANG

LEMBAGA PENELITIAN DAN PENGABDIAN MASYARAKAT
INSTITUT TEKNOLOGI NASIONAL MALANG

PROGRAM STUDI
ARSITEKTUR



Mappaturi 07.
RUMAH

2006

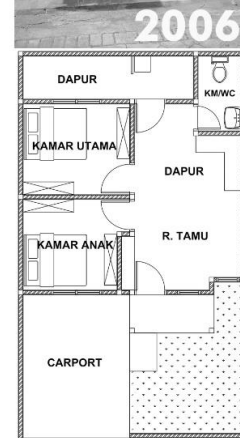

LANTAI 1



Bayu Sis

08.

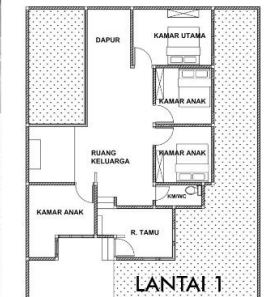

LANTAI 1



2018