

ALBUM GAMBAR

JUDUL

PERANCANGAN ARENA KARAPAN SAPI DI KOTA PAMEKASAN

TEMA

ARSITEKTUR PERILAKU

Disusun oleh:

HARI EKO PRASETIYO

18.220.065

Dosen Pembimbing:

Ir. Suryo Tri Harjanto, M.T.

Sri Winarni, S.T., M.T.



PROGRAM STUDI ARSITEKTUR

FAKULTAS TEKNIK SIPIL DAN PERENCANAAN

INSTITUT TEKNOLOGI NASIONAL MALANG

2021/2022

LEMBAR PENGESAHAN ALBUM GAMBAR SKRIPSI

Judul: **ARENA KARAPAN SAPI DI KOTA PAMEKASAN**
Tema: **ARSITEKTUR NEO-VERNAKULAR**

Diajukan untuk memenuhi persyaratan memperoleh gelar
Sarjana Asitektur (S.Ars)

Dibuat oleh:
HARI EKO PRASETIYO
18.22.065

Album gambar ini merupakan bagian produk akhir skripsi arsitektur, telah diperiksa dan disetujui oleh dosen pembimbing pada Selasa, 02-08-2022:

Pembimbing 1 : Ir. Suryo Tri Harjanto, M.T.
NIP. Y. 1039600294

Pembimbing 2 : Sri Winarni, S.T., M.T.
NIP.P 103 17 00531

Mengesahkan:
Ketua Program Studi Arsitektur

Ir. Suryo Tri Harjanto, M.T.
NIP. Y. 1039600294

**PRODI ARSITEKTUR
FAKULTAS TEKNIK SIPIL DAN PERENCANAAN
INSTITUT TEKNOLOGI NASIONAL MALANG**

LEMBAR PENGESAHAN SKRIPSI

Judul: **ARENA KARAPAN SAPI DI KOTA PAMEKASAN**
Tema: **ARSITEKTUR NEO-VERNAKULAR**

Diajukan untuk memenuhi persyaratan memperoleh gelar
Sarjana Asitektur (S.Ars)

Disusun oleh:
HARI EKO PRASETIYO
18.22.065

Skripsi ini telah diperiksa oleh pembimbing, dan dipertahankan dihadapan penguji pada hari: **Selasa, 02-08-2022** dan dinyatakan diterima sebagai persyaratan untuk memperoleh gelar Sarjana Arsitektur (S. Ars.).

Menyetujui:

Pembimbing 1 : Ir. Suryo Tri Harjanto, M.T.
NIP. Y. 1039600294

Pembimbing 2 : Sri Winarni, S.T., M.T.
NIP.P 103 17 00531

Penguji 1 : Dr. Debby Budi Susanti, ST. M.T.
NIP.P. 1030500424

Penguji 2 : Ir. Gaguk Sukowiyono, M.T.
NIP. Y. 1028500114

Mengesahkan:
Ketua Program Studi Arsitektur

Ir. Suryo Tri Harjanto, M.T.
NIP. Y. 1039600294

**PRODI ARSITEKTUR
FAKULTAS TEKNIK SIPIL DAN PERENCANAAN
INSTITUT TEKNOLOGI NASIONAL MALANG**

PERNYATAAN KEASLIAN SKRIPSI

Saya yang bertanda tangan di bawah ini :

Nama : HARI EKO PRASETIYO

NIM : 18.22.065

Program Studi : Arsitektur

Fakultas : Teknik Sipil dan Perencanaan

Institut : Institut Teknologi Nasional Malang

Menyatakan dengan sesungguhnya, bahwa skripsi saya dengan judul :

ARENA KARAPAN SAPI DI KOTA PAMEKASAN

Tema

ARCHITECTURE NEOVERNAKULAR

Adalah hasil karya sendiri, bukan merupakan karya orang lain serta tidak mengutip atau menyadur dari hasil karya orang lain kecuali disebutkan sumbernya.

Demikian pernyataan ini saya buat dengan sebenar-benarnya tanpa ada tekanan dan/atau paksaan dari pihak manapun dan apabila di kemudian hari tidak benar, maka saya bersedia mendapatkan sanksi sesuai peraturan dan perundang-undangan yang berlaku

Malang, 30 Agustus 2022

Yang Membuat Pernyataan



Hari Eko Prasetyo

KATA PENGANTAR

Puji syukur dihadapan Tuhan Yang Maha Esa, karena berkat rahmat-Nya penyusun dapat menyelesaikan Laporan Skripsi dengan judul “Arena Karapan Sapi di kota Pamekasan” dengan tema “Architecture Neo Vernakular” tepat pada waktunya.

Laporan ini disusun untuk melengkapi syarat-syarat dalam menyelesaikan pendidikan S-1 Program Studi Arsitektur Fakultas Teknik Sipil dan Perencanaan Institut Teknologi Nasional Malang. Dalam penyusunan laporan ini tentunya tidak terlepas dari kesulitan-kesulitan dan masalah, namun berkat bantuan dan bimbingan dari berbagai pihak maka kesulitan-kesulitan dan masalah tersebut dapat teratasi. Untuk itu pada kesempatan ini penyusun menyampaikan terimakasih kepada :

1. Bapak Ir. Suryo Tri Harjanto, MT selaku Dosen dan Ketua Program Studi Arsitektur dan selaku Dosen Pembimbing skripsi 1.
2. Ibu Dr. Debby Budi Susanti, ST, MT selaku Sekretaris Program Studi Arsitektur.
3. Ibu Sri Winarni, S.T., M.T. selaku Dosen Pembimbing skripsi 2.
4. Ibu Dr. Debby Budi Susanti, ST, MT selaku penguji 1.
5. Bapak Ir. Gaguk Sukowiyono, M.T. selaku penguji 2.
6. Bapak Hamka,ST.,MT. selaku Dosen kordinator Skripsi.
7. Bapak Amar Rizqi Afdholy, S.T., M.T. selaku Kordinator Skripsi.
8. Orang tua saya Harijatno selaku ayah saya dan Dewi Murtiningsih ibu saya yang selalu memberikan support system kepada saya.
9. teman-teman seluruh arsitektur Angkatan 18 yang sudah berjuang Bersama di studio skripsi.

Sangat disadari dalam penyusunan laporan ini masih terdapat kekurangan karena keterbatasan pengetahuan, pengalaman dan waktu penyusunan, sehingga kritik dan saran yang bersifat membangun sangat diharapkan demi kesempurnaan karya tulis ini. Akhir kata semoga laporan Konsep Skripsi ini dapat bermanfaat bagi pembaca.

Malang, 28 Agustus 2022

Penyusun

Hari Eko Prasetyo

DAFTAR ISI

PERSETUJUAN SKRIPSI	i
PENGESAHAN SKRIPSI	i
PERNYATAAN KEASLIAN SKRIPSI.....	ii
KATA PENGANTAR	iii
DAFTAR ISI.....	iv
1 SKEMATIK RANCANGAN TAPAK.....	1
1.1 ZONING TAPAK.....	2
1.2 SIRKULASI PADA TAPAK.....	3
1.3 BLOCKPLAN.....	4
1.4 INFRASTRUKTUR TAPAK	5
1.5 TATA RUANG LUAR/ LANDSCAPE	7
2 SKEMATIK RANCANGAN BANGUNAN	9
2.1 ZONING LANTAI.....	10
2.2 SIRKULASI.....	12
2.3 BENTUK BANGUNAN.....	13
2.4 RUANG PADA BANGUNAN.....	14
2.5 RENCANA STRUKTUR PADA BANGUNAN	16
2.6 RENCANA UTILITAS BANGUNAN.....	18
2.7 MATERIAL PADA BANGUNAN	20
3 GAMBAR RANCANGAN	21
3.1 SITEPLAN.....	22
3.2 LAYOUTPLAN	23
3.3 DENAH.....	24
3.4 TAMPAK BANGUNAN	26
3.5 POTONGAN BANGUNAN.....	28
3.6 RENCANA STRUKTUR.....	29
3.7 RENCANA UTILITAS	33
3.8 DETAIL ARSITEKTUR	36
3.9 PERSPEKTIF INTERIOR DAN EKSTERIOR	37

SKEMATIK RANCANGAN TAPAK

ZONING MAKRO



KETERANGAN :

- Area Utama
- Area Penunjang
- Area Pendukung
- Loading Dock
- RTH (Ruang Terbuka hijau)

ZONING MESSO

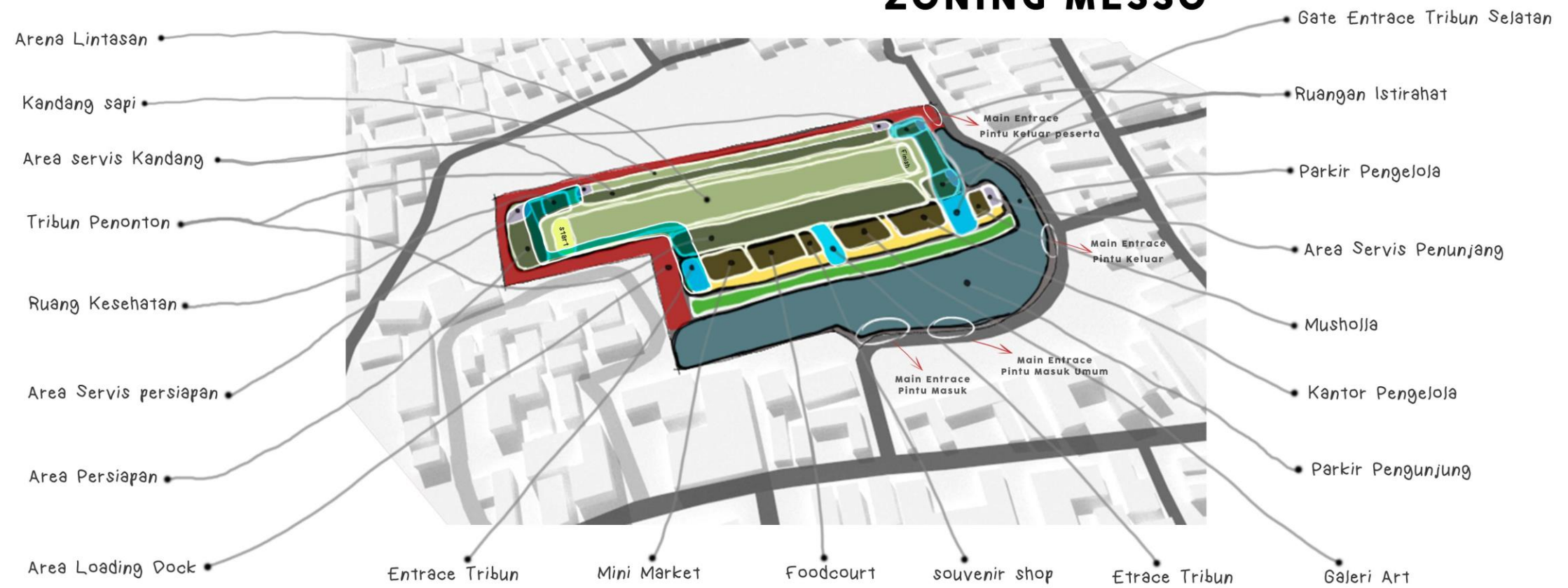

SIRKULASI TAPAK

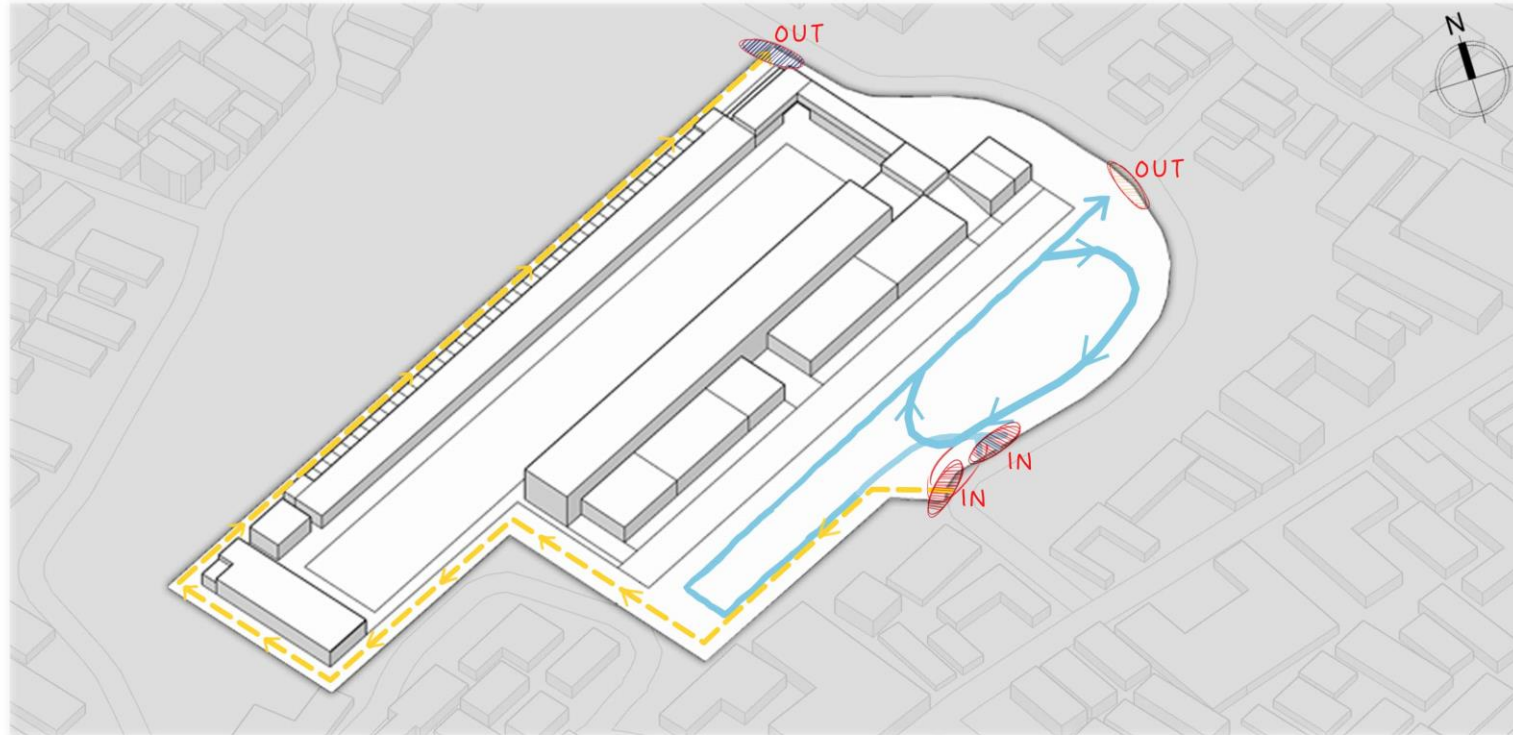

KETERANGAN :

-  Entrance Pintu Masuk
-  Entrance Pintu Keluar
-  Entrance Keluar Loding Dock
-  Sirkulasi Mobil
-  Sirkulasi Loading Dock

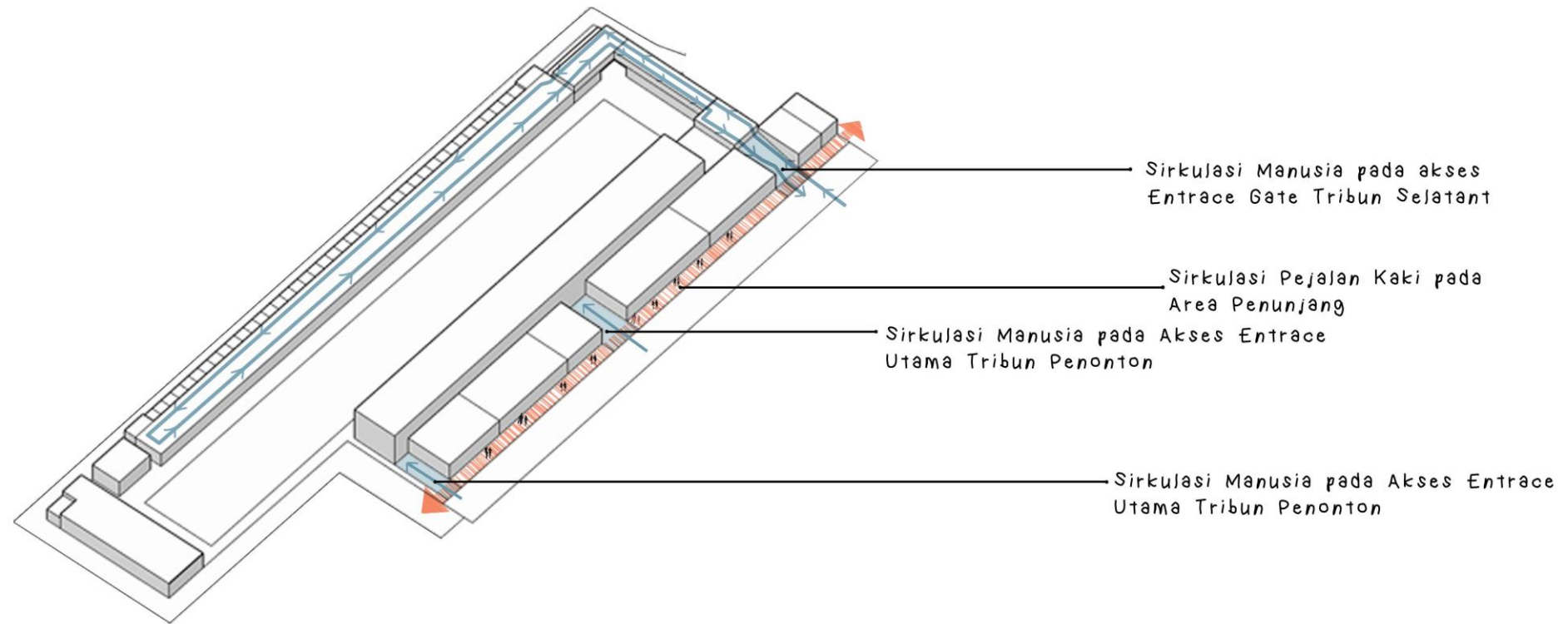

BLOK PLAN

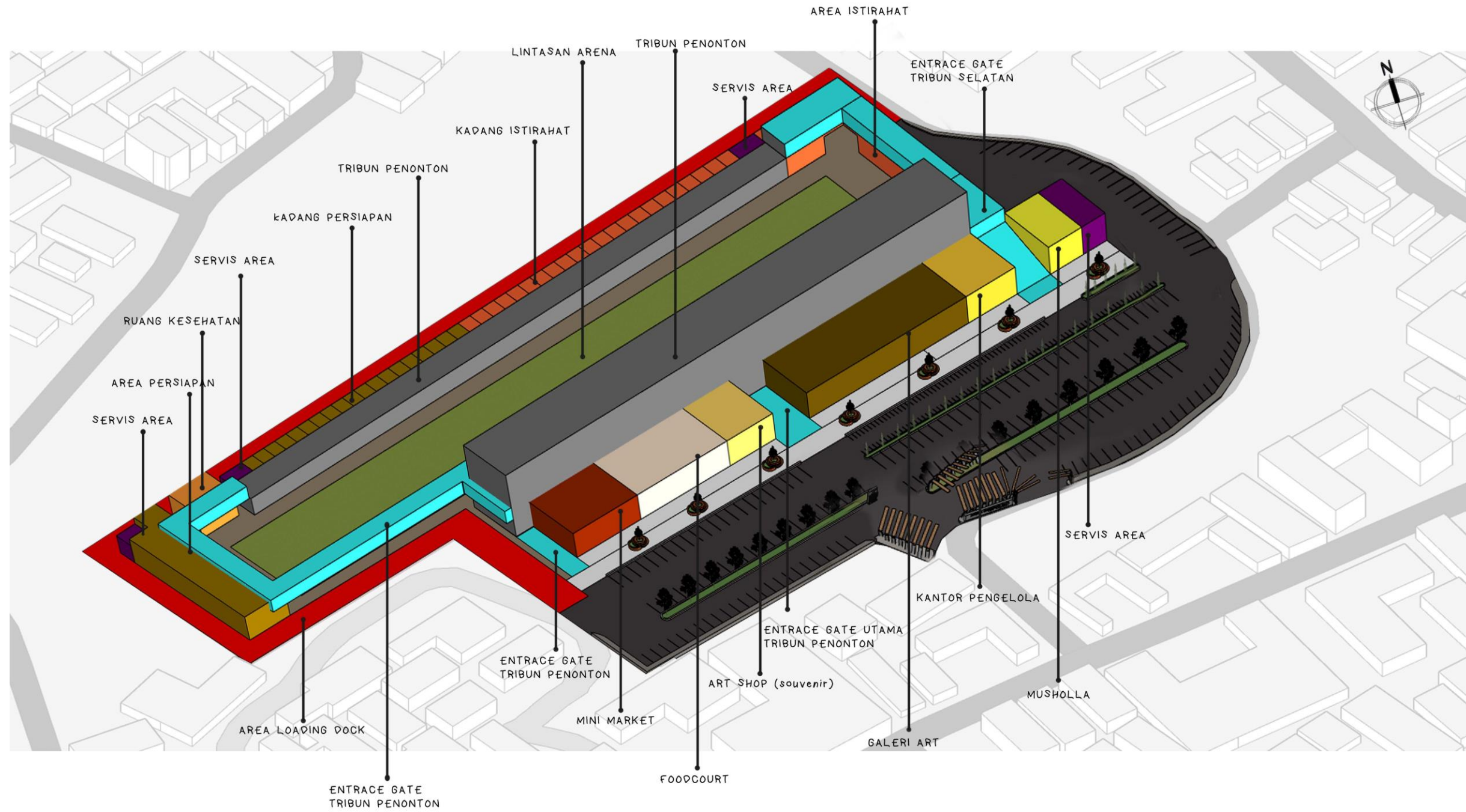

INFRASTRUKTUR TAPAK



• DRAINASE AIR HUJAN



Skema alur sistem jaringan Drainase



• AIR BERSIH DAN PEMADAM

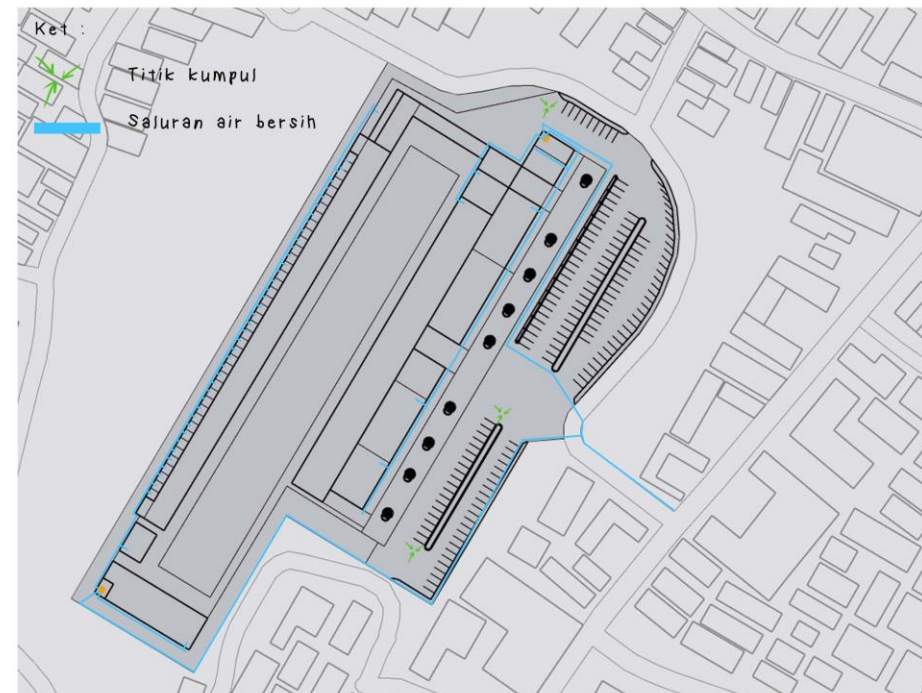

Skema alur air bersih pada tapak



INFRASTRUKTUR TAPAK

• LISTRIK DAN JARINGAN

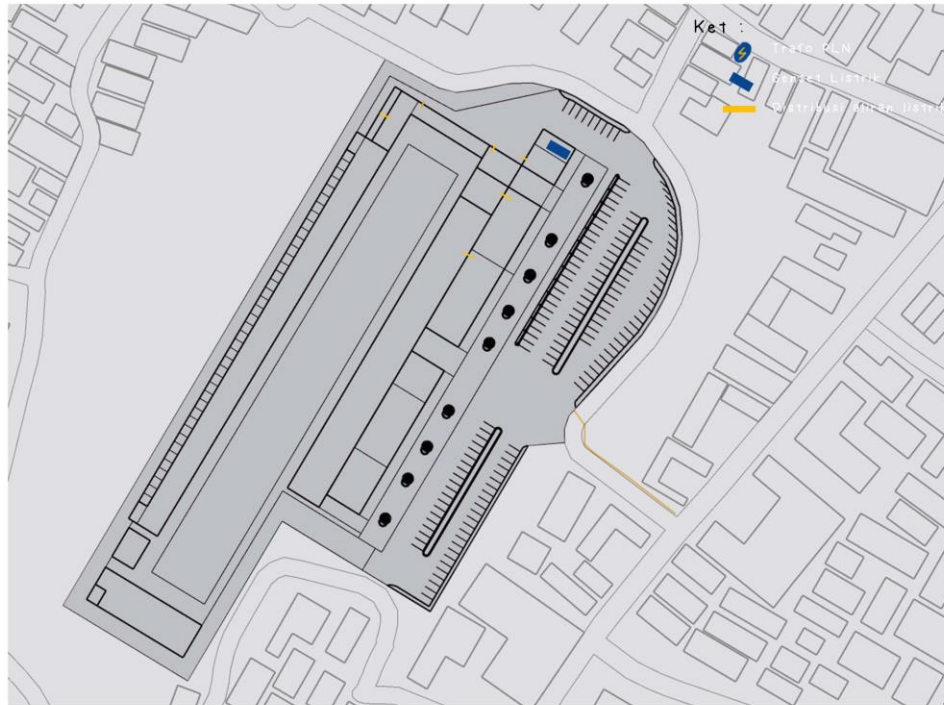

• Skema alur sistem Listrik

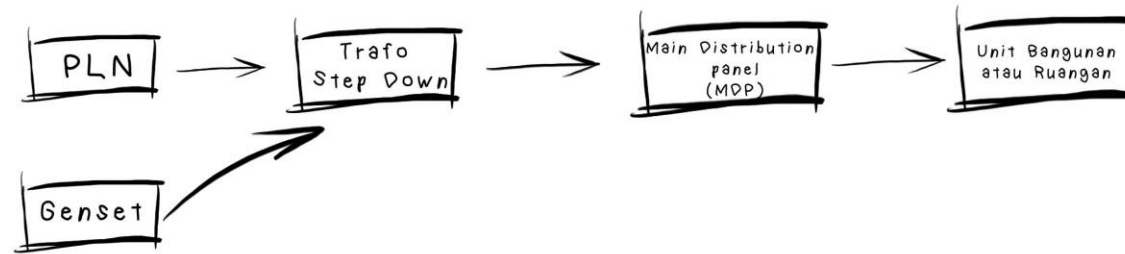

• Skema Jaringan Internet/wifi

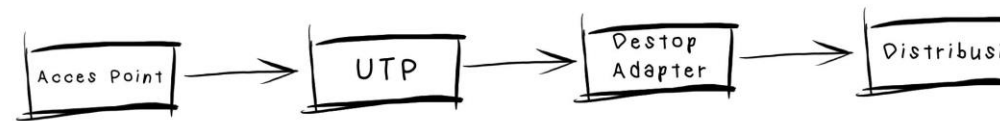

• Sampah

Skema alur pembuangan Limbah sampah

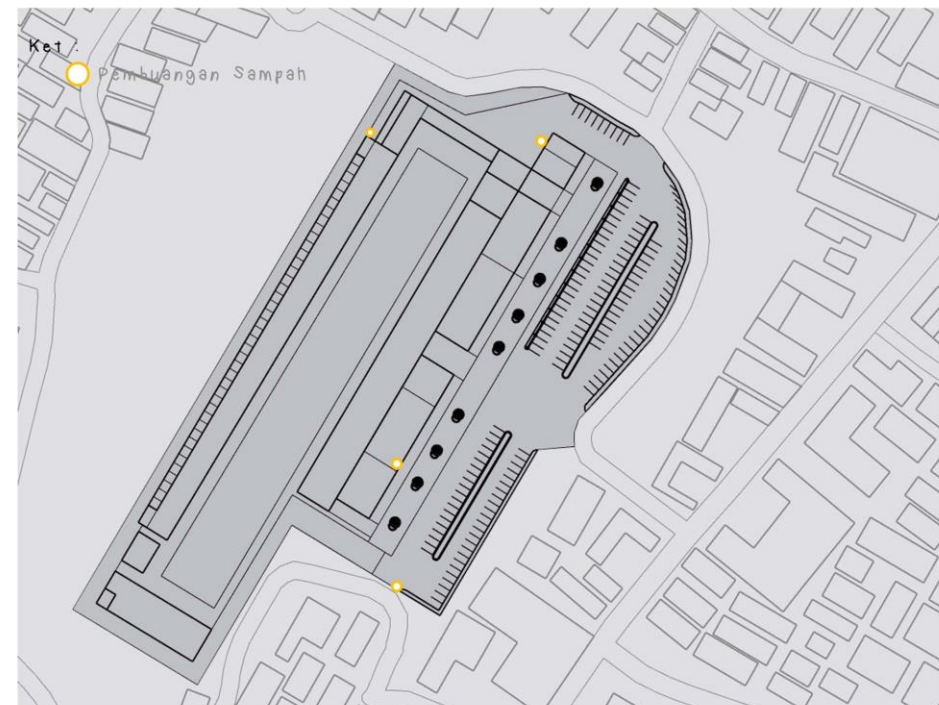
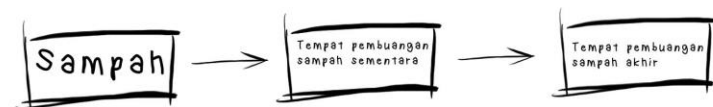

RUANG LUAR/LANSCAPE

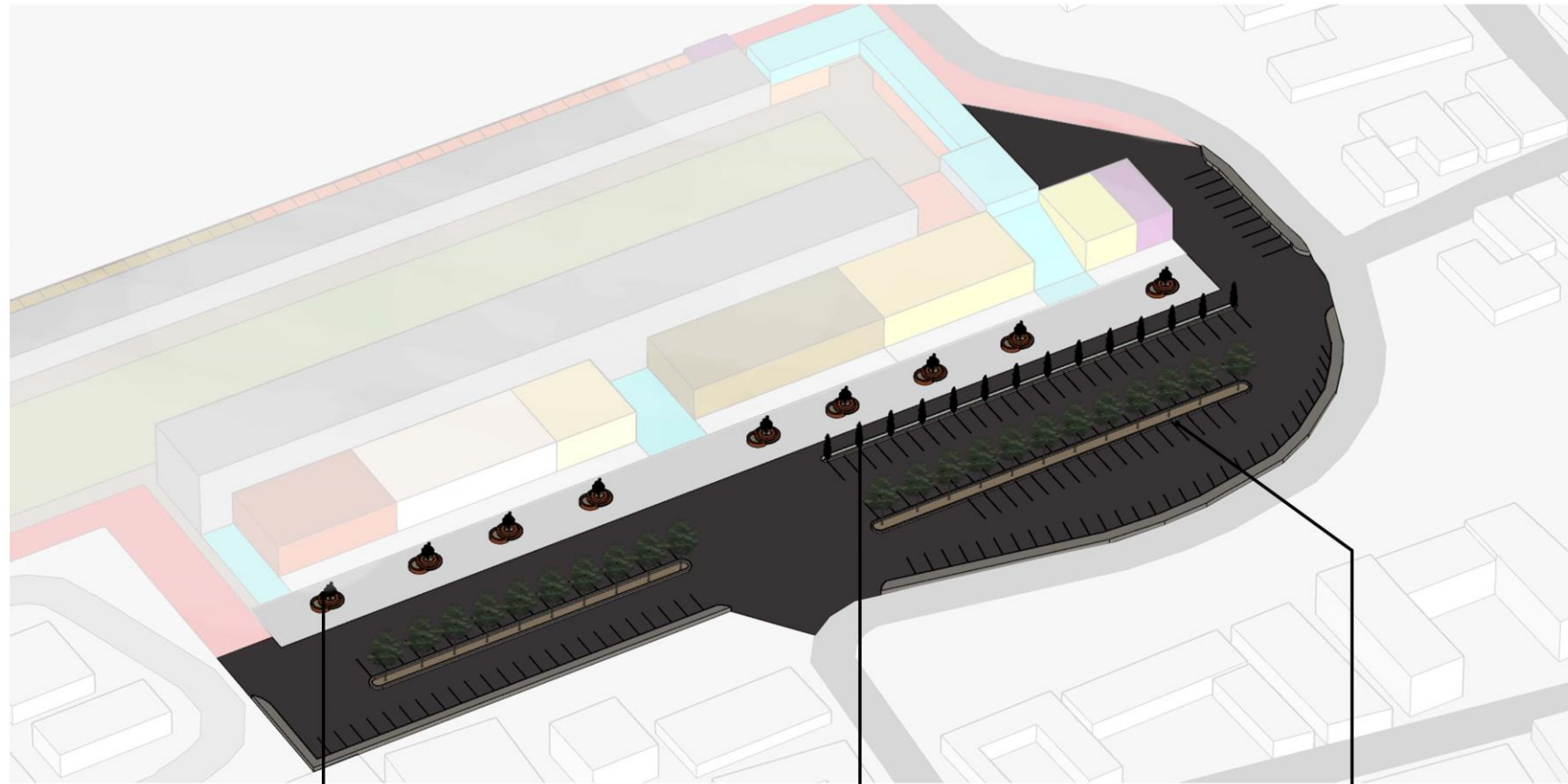
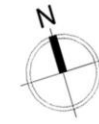

Tempat duduk
tempat duduk yang di konsep melingkar pada area Ruang terbuka hijau sekaligus Hall terbuka

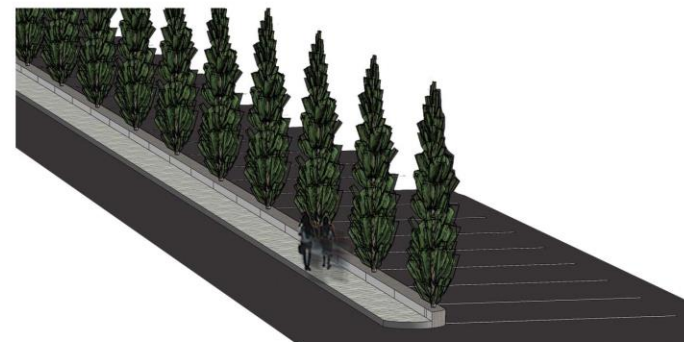

Pedestrian Pejalan Kaki
Pedestrian pejalan kaki yang terletak pada bagian area parkir

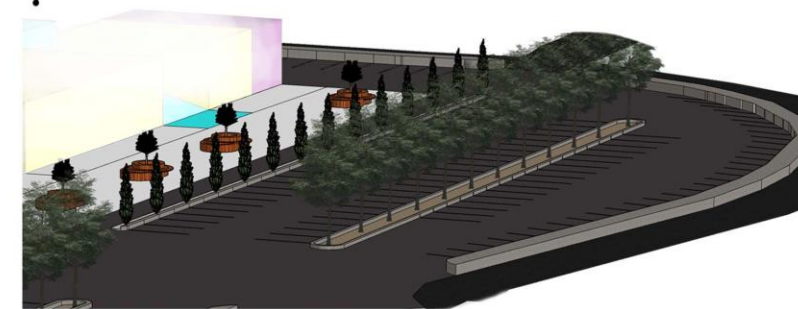

Area Parkir

RUANG LUAR/LANSCAPE

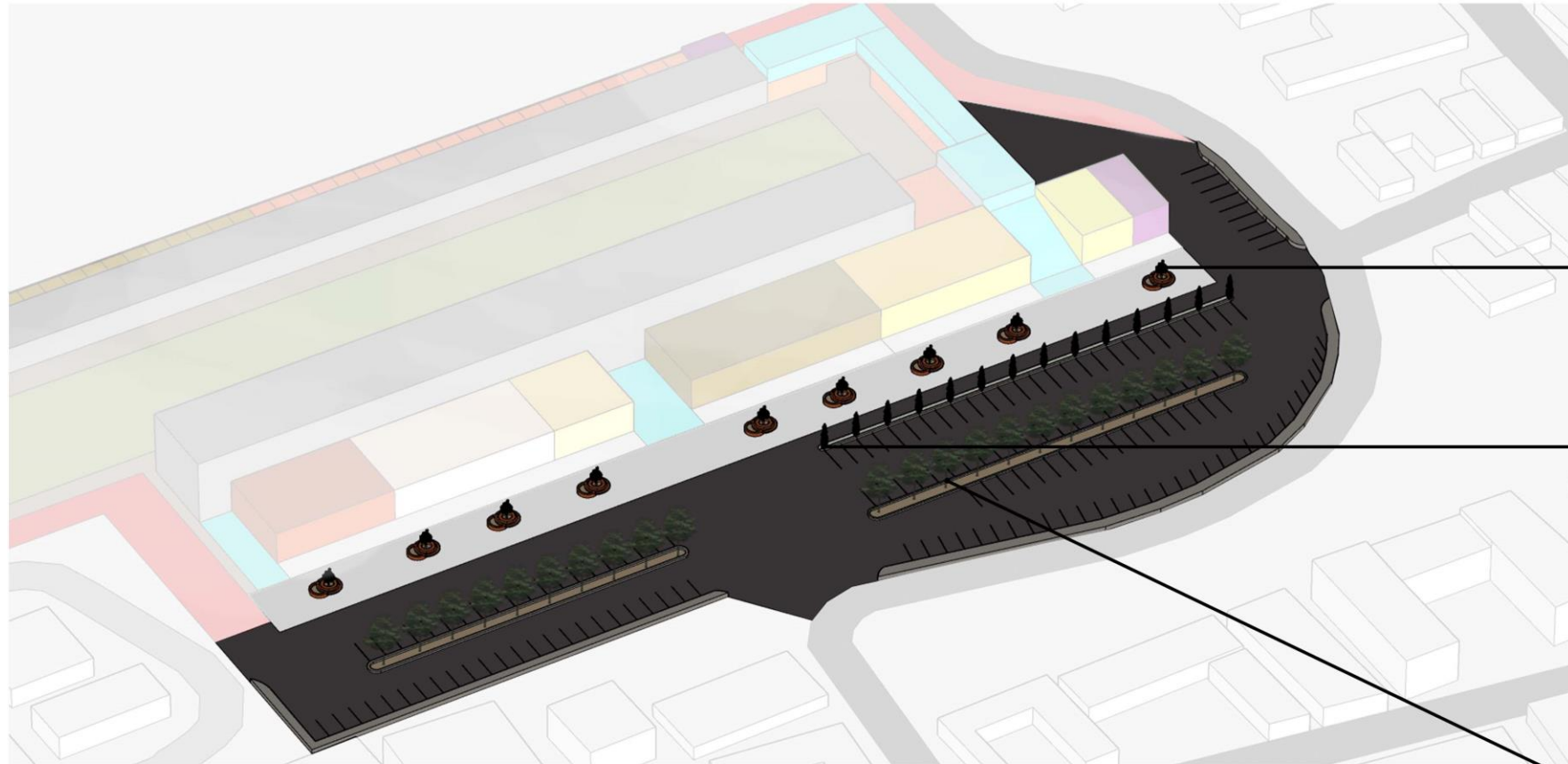
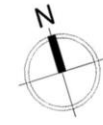

JENIS VEGETASI :



Tanaman Ketia Palm



Tanaman Cemara Hias



Pohon Ketapang

Material :



Serat Kayu

material ini digunakan pada area tempat duduk di area RTH

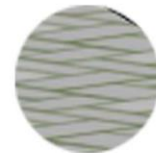

Paving blok

Material ini digunakan pada area pedestrian pejalan kaki



Batu alam

Material ini digunakan pada area pembatas jalan di area parkir

Pohon Ketapang

SKEMATIK RANCANGAN TAPAK

ZONING LANTAI

HORIZONTAL

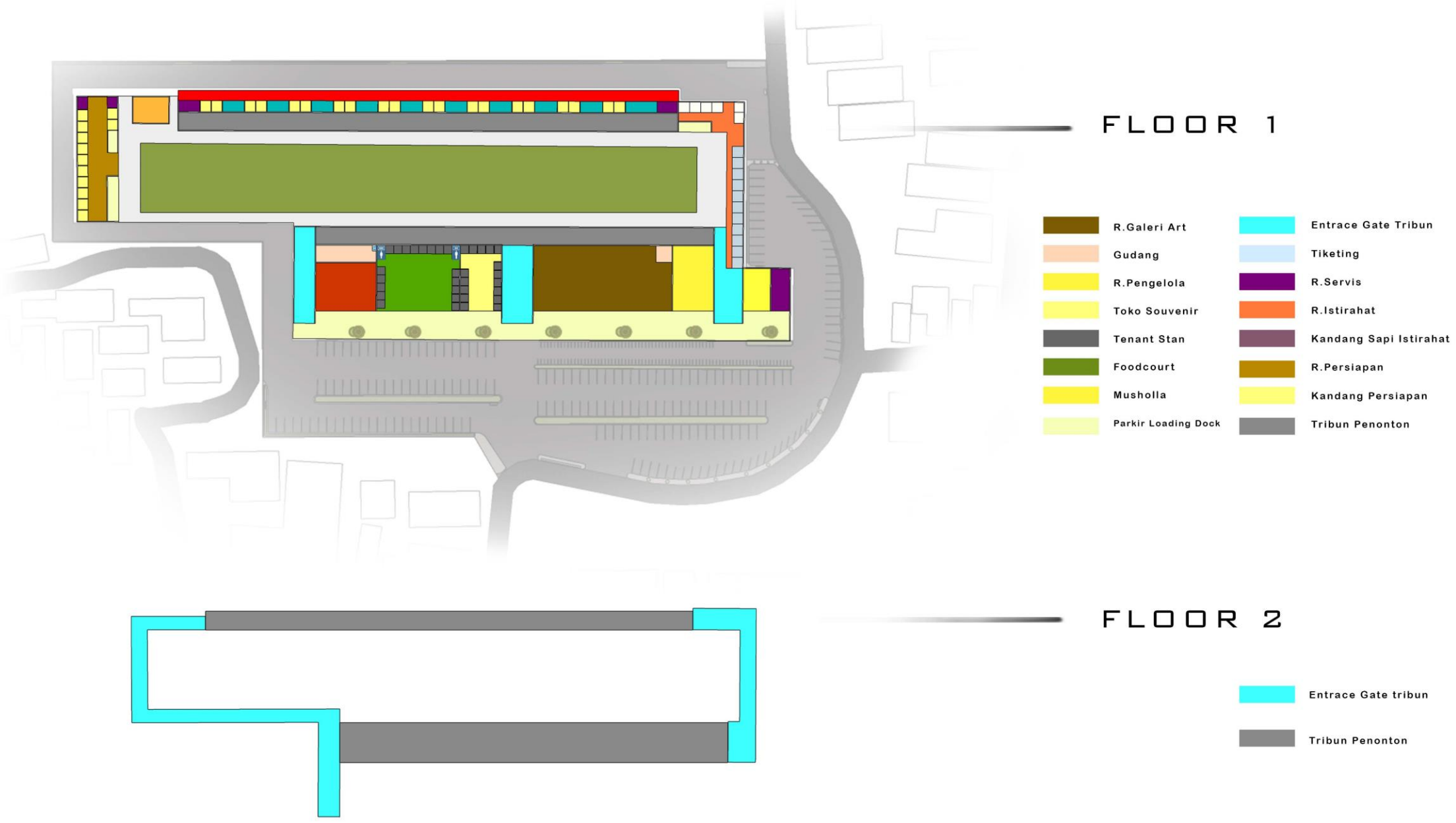

ZONING LANTAI

VERTIKAL

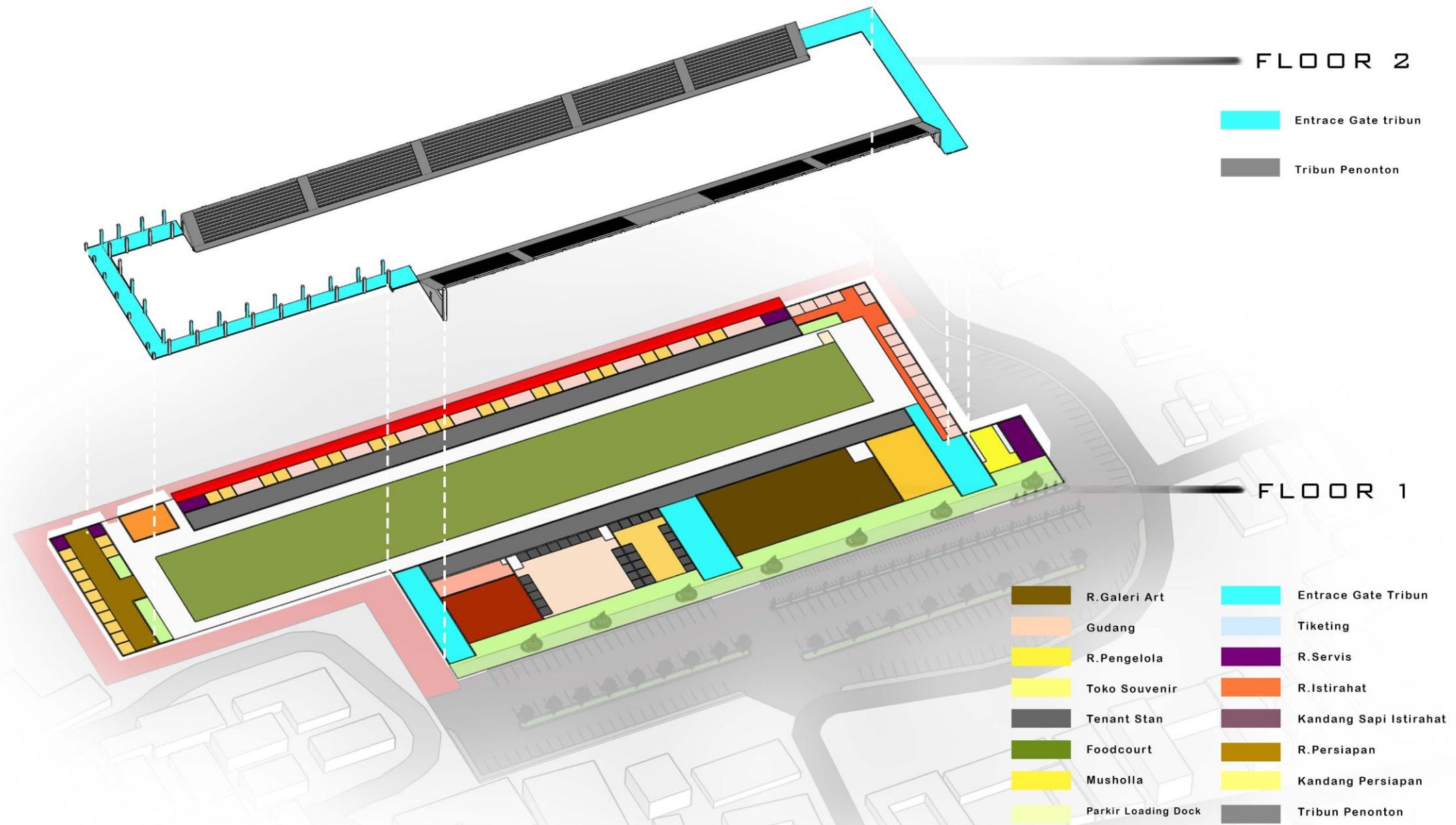

SIRKULASI

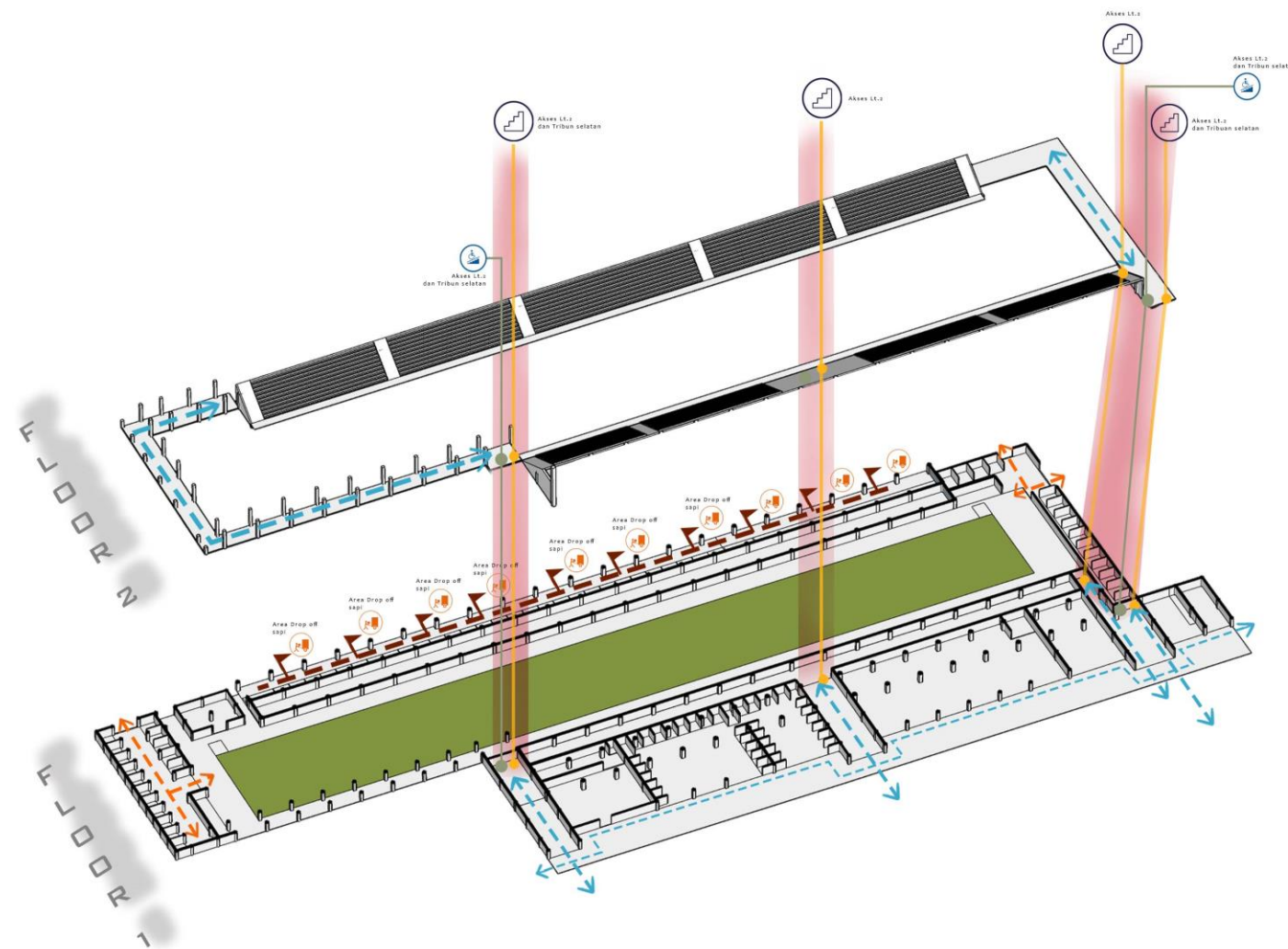

Keterangan :

- — — Akses Panitia dan Peserta Perlombaan
- — — Akses Umum
- — — Akses Drop Off

Legenda :

-  Akses Menggunakan Tangga
-  Akses Tangga Disabilitas
-  Area Drop Off Sapi

BENTUK

Bentuk bangunan ini megadopsi dari pola tatanan rumah adat Tanean Lanjeng yang berasal dari suku Madura.

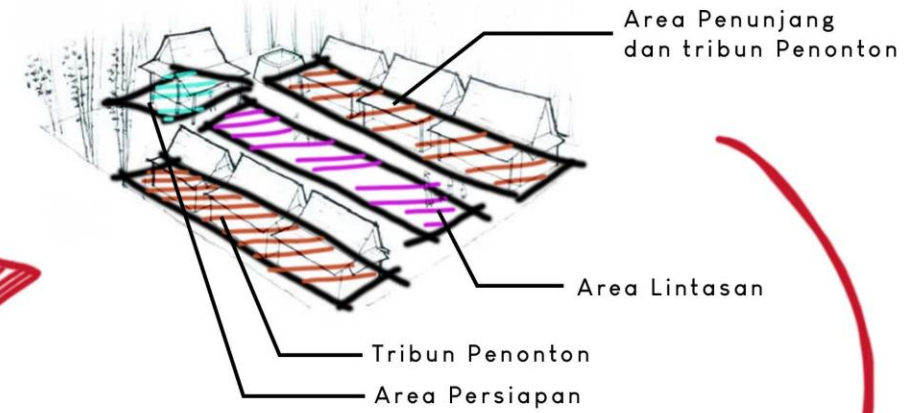
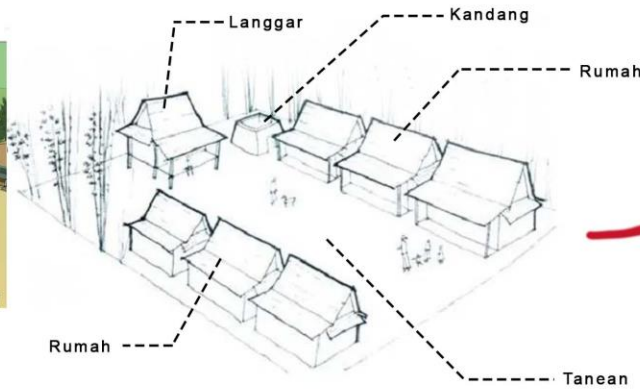

Pada bagian atap Area persiapan dan Area penunjang Mengadopsi dari bentukan Atap tropis dan dilakukan modifikasi

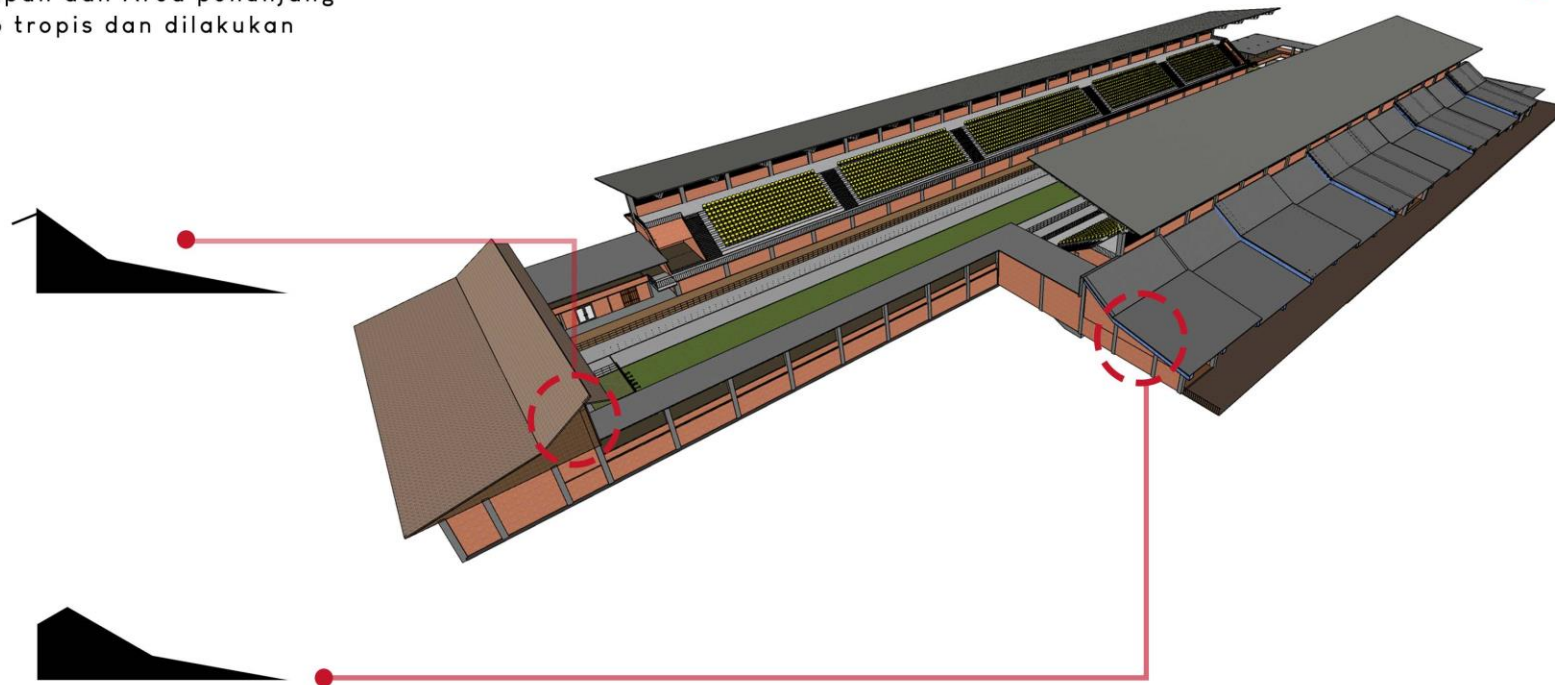
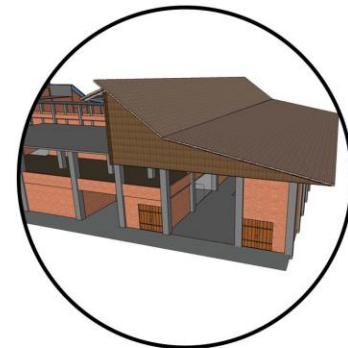

RUANG

RUANG PERSIAPAN

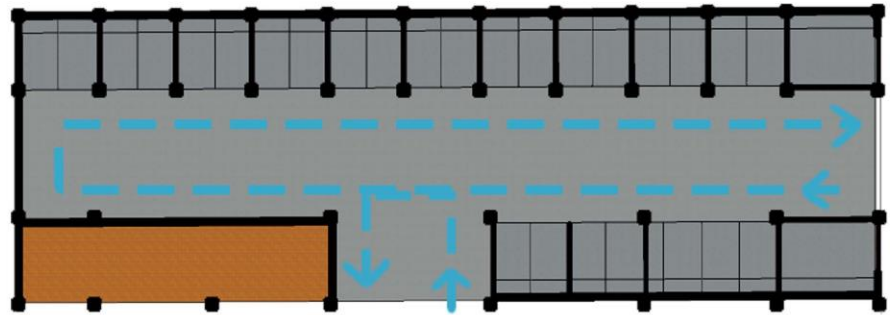

— Sirkulasi

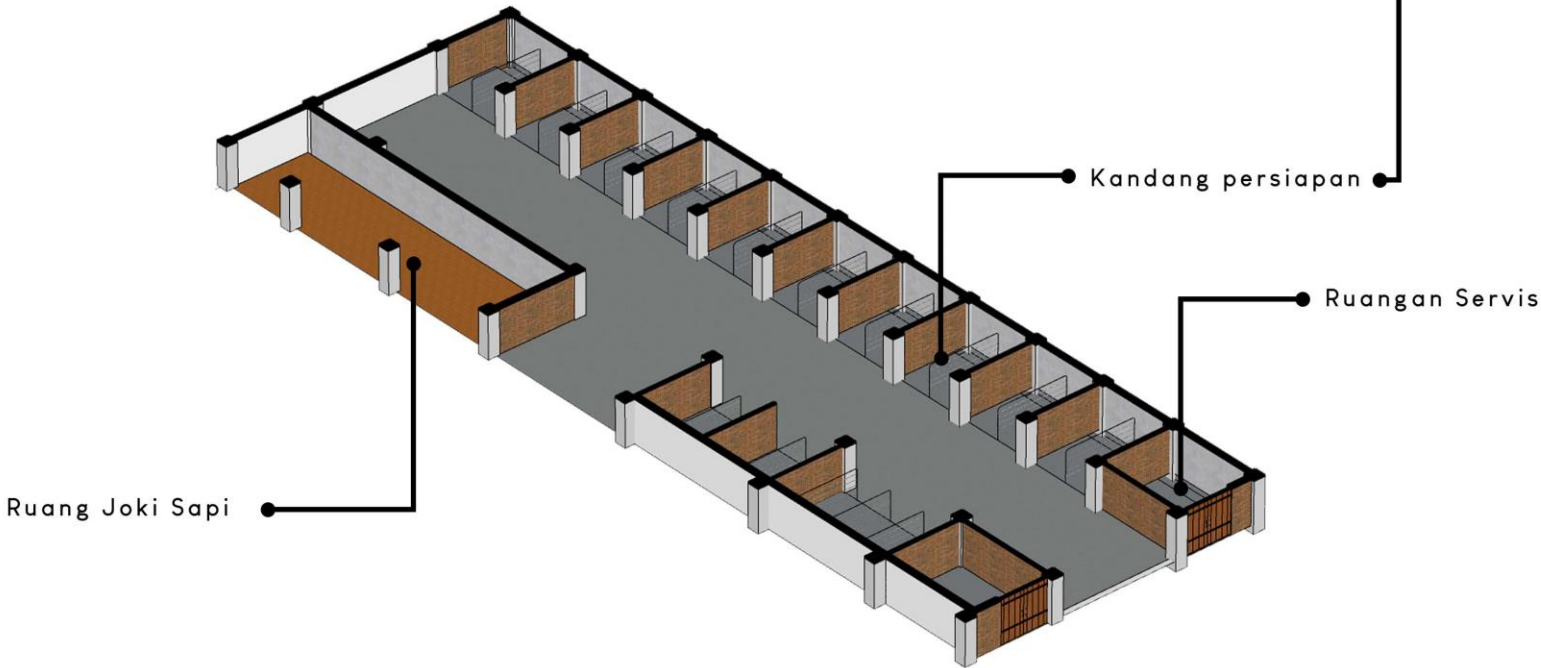
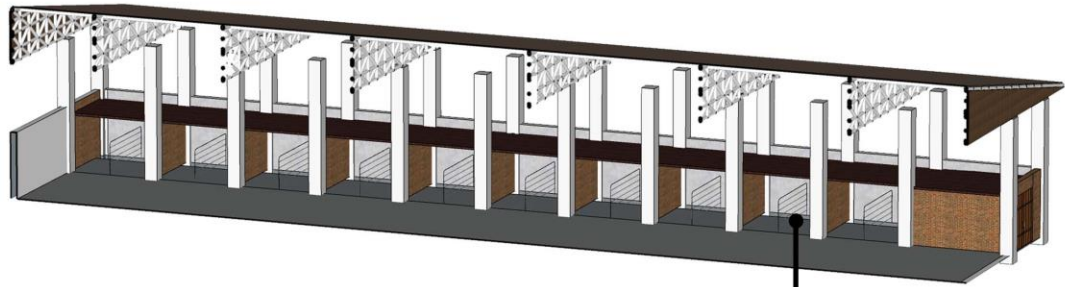

RUANG

KANDANG

— Sirkulasi

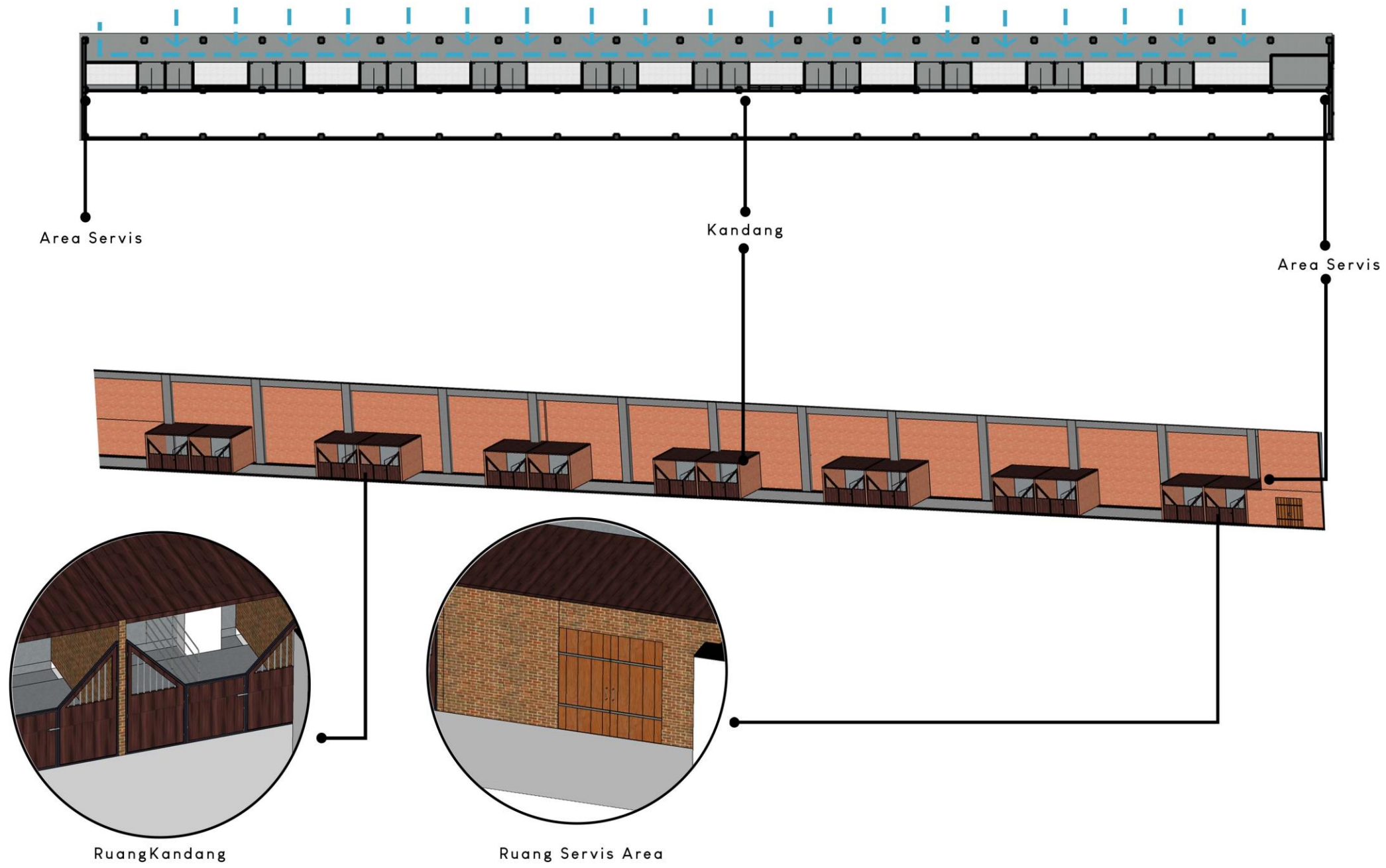

STRUKTUR

Pada Area penunjang Struktur yang digunakan :
 Struktur Atas Struktur Rangka Batang
 Struktur Utama Bentang Lebar
 Struktur Pondasi Pile

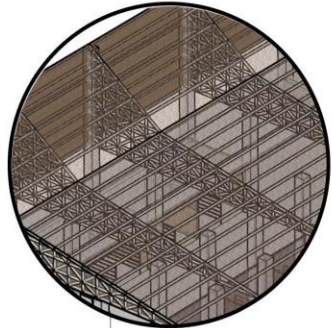

Struktur Rangka Batang Area Penunjang

• STRUKTUR AREA PENUNJANG

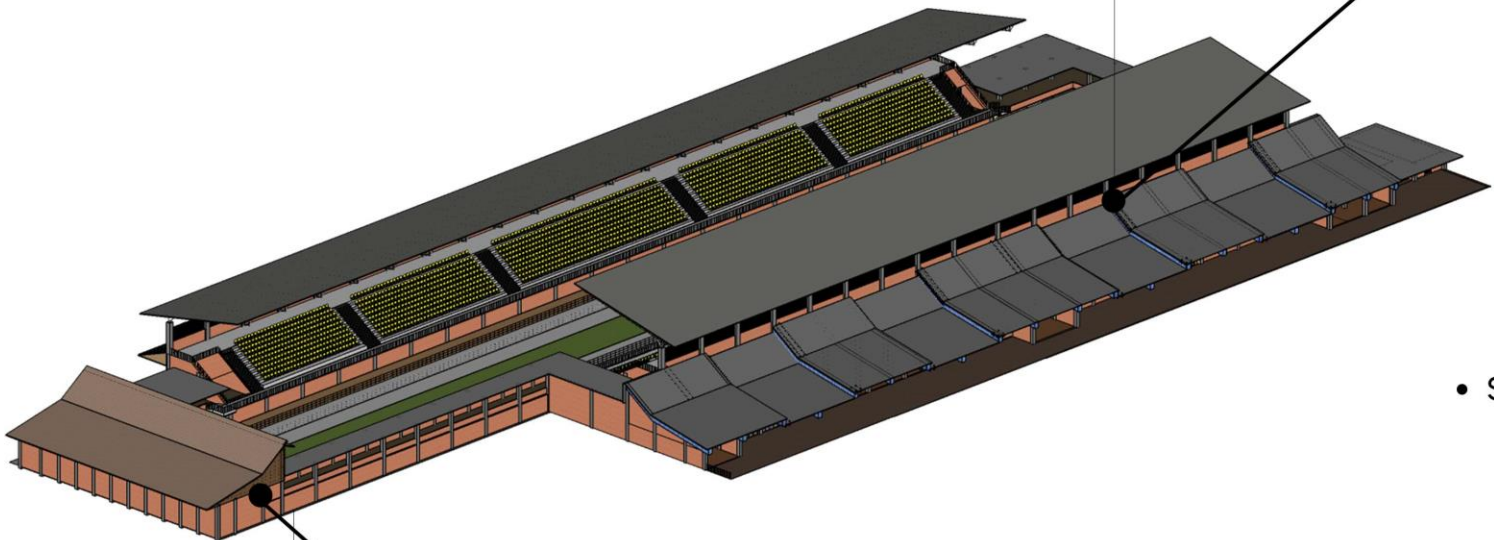
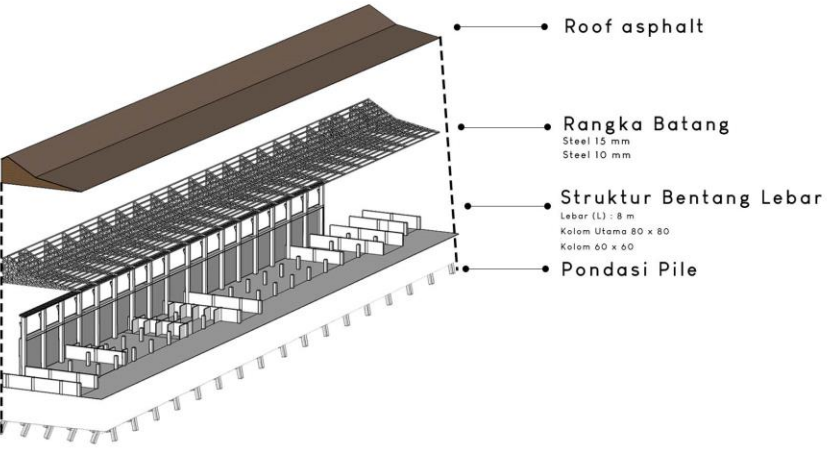

• STRUKTUR AREA PENUNJANG

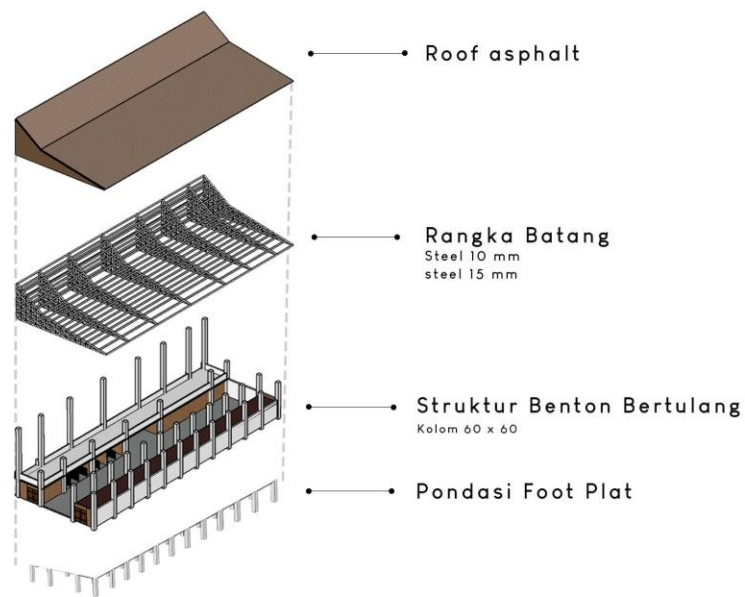

Pada Area Persiapan Struktur yang digunakan :
 Struktur Atas Struktur Rangka Batang
 Struktur Utama Benton Bertulang
 Struktur Pondasi Foot Plat

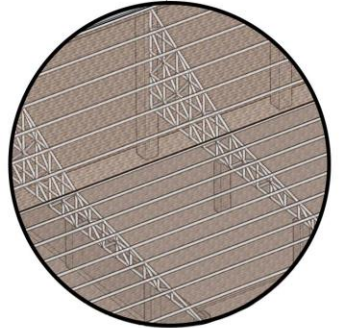

Struktur Rangka Batang Area Persiapan

STRUKTUR

• STRUKTUR TRIBUN

Metal Roofing

Rangka Space Truss
Steel 15 mm

Rangka Space Truss
Steel 30 mm

Rangka Bentang Lebar
Bentang (L) : 8 m
Kotam 80 x 80

Pondasi Pile

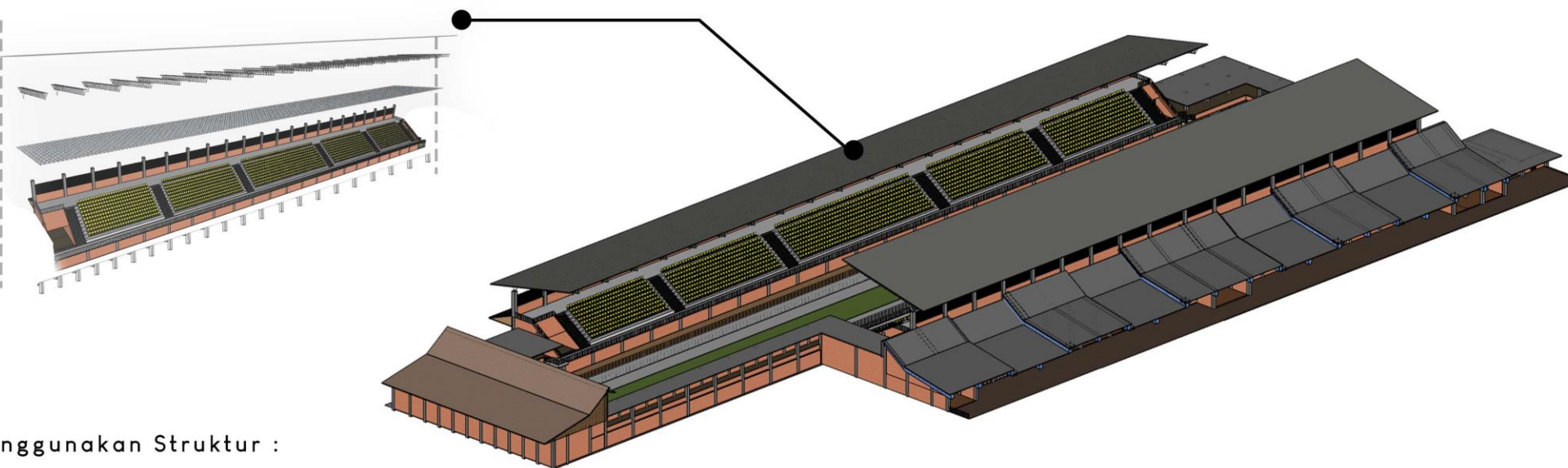

Pada area tribun menggunakan Struktur :

- Struktur Utama Bentang Lebar
- Struktur Atas Space Truss
- Struktur Bawah Pondasi Pile

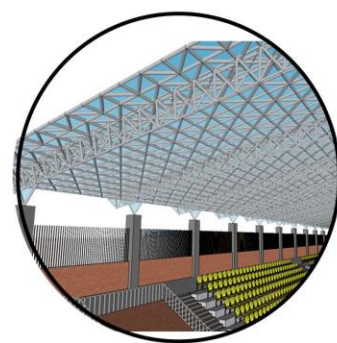

Rangka Space Truss
Steel 30 mm

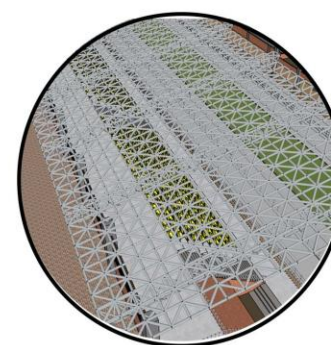

Rangka Space Truss
Steel 15 mm

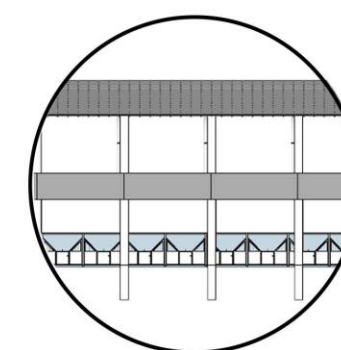

Struktur Bentang lebar

UTILITAS

AIR BERSIH DAN KOTOR

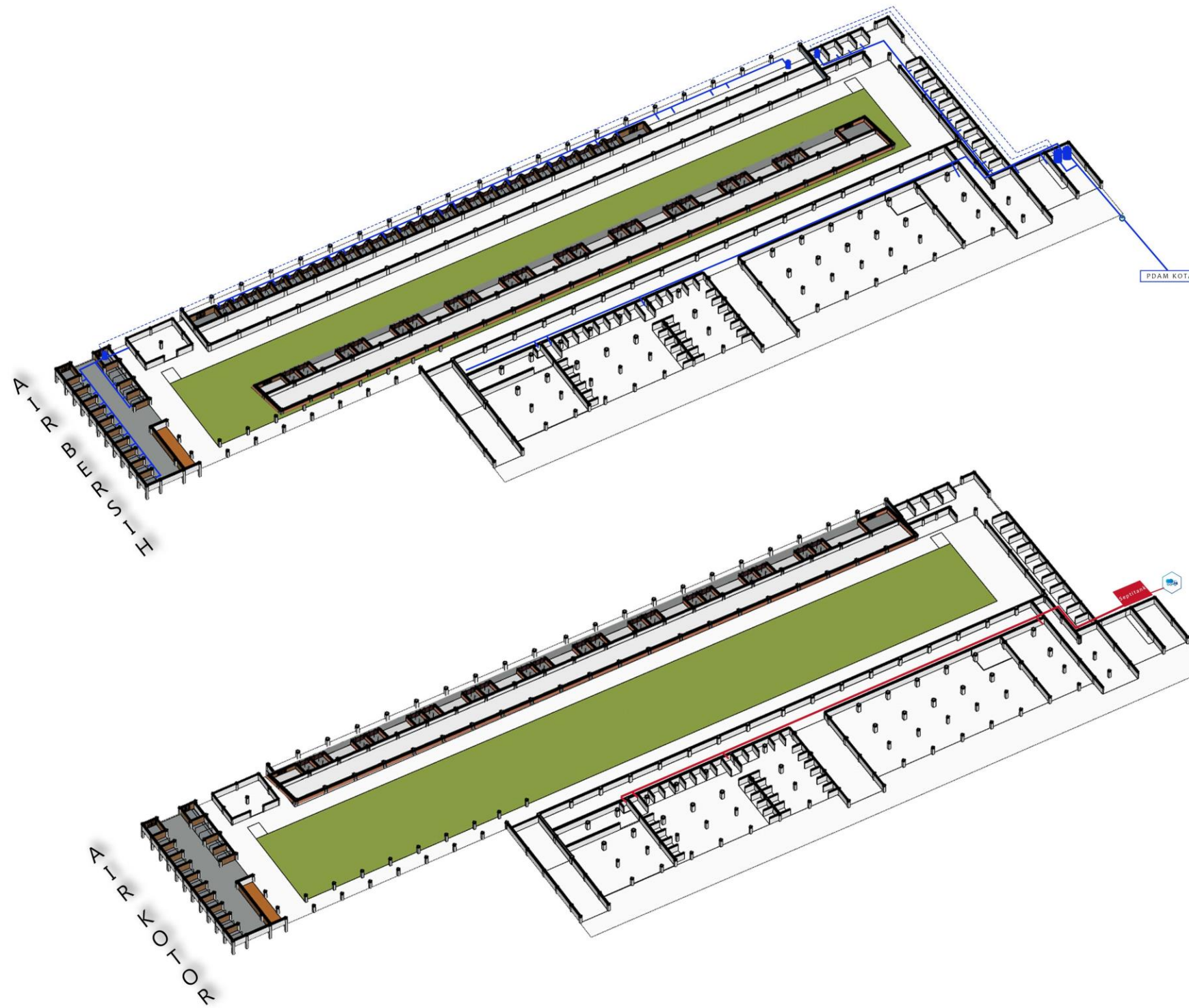

Legenda :

-  Tandon Air
-  Meteran Air
-  PDAM KOTA

Keterangan :

-  Saluran Air Tandon
-  Distribusi air bersih

Keterangan :

-  Saluran Pia Air Kotor

Legenda :

-  Truk sedot Kotoran
-  Septitank

UTILITAS

LIMBAH KOTORAN SAPI

Pada pembuangan limbah kotoran sapi di areaa kandang sapi deiberi saluran pembuangan drainase dibagian belakang dan di padukan dengan sprinkel Pemadam kebaran,agar kotoran tidak mengendap dan mengalir pada area servis dan di tampung pada penampungan sementara.dengan sistem sedot jika kandang digunakan selama 1 x 17 jam.

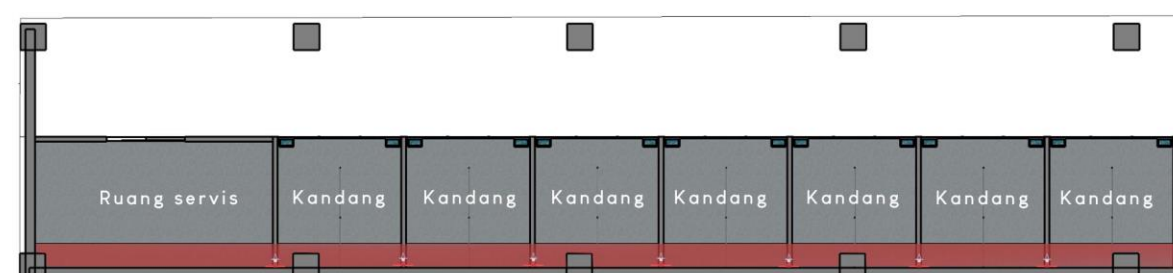

Keterangan :

 Saluran Drainase kotoran

 Sprinkel

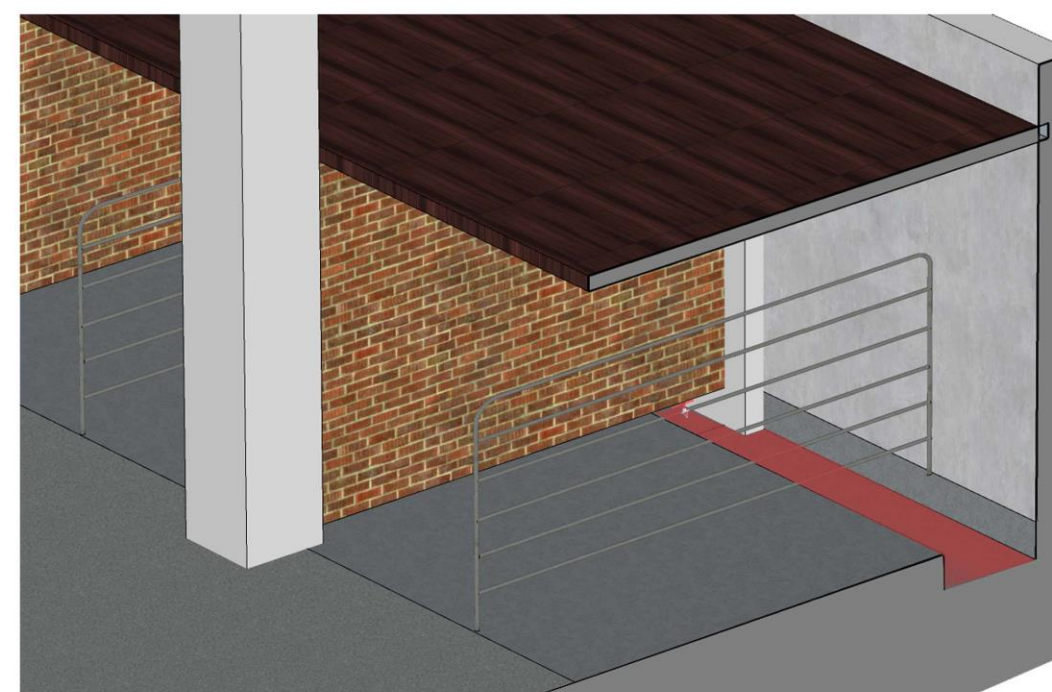

MATERIAL

Pada bangunan ini ada beberapa Material pendukung pada bagian Ekterior bangunan

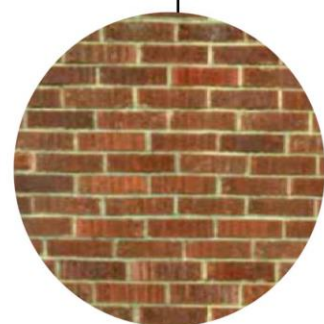
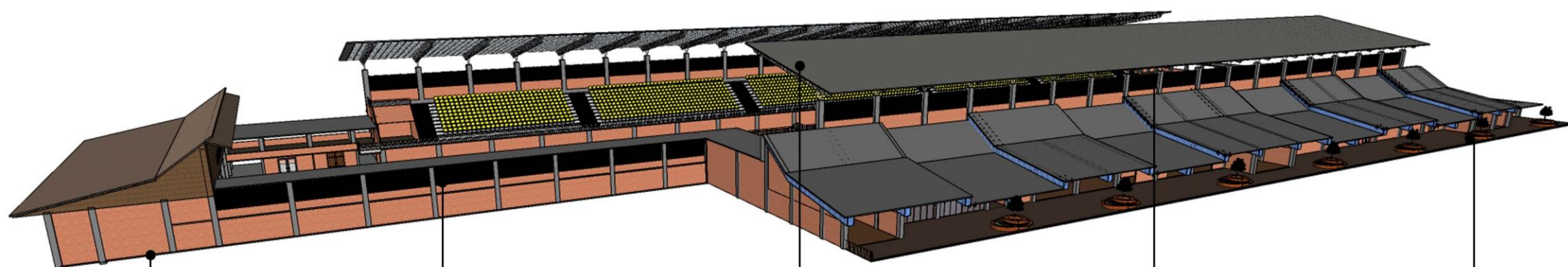

Bata Merah



Batu bata Merah

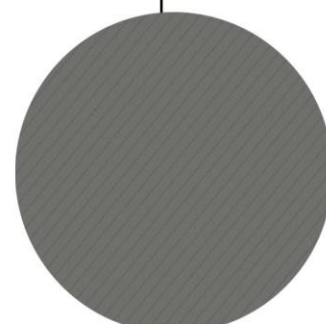

Roofing Metal

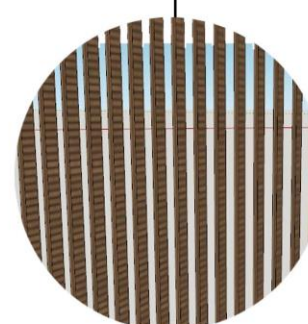

Kayu Jati



LantaiVinly Kayu

GAMBAR RANCANGAN



KETERANGAN

- 1. LINTASAN ARENA
- 2. AREA PENUNJANG
- 3. AREA PARKIR
- 4. AREA ISTIRAHAT
- 5. AREA PERSIAPAN
- 6. PINTU MASUK
- 7. PINTU KELUAR
- 8. RUANG KESEHATAN
- 9. TRIBUN UTARA
- 10. TRIBUN SELATAN
- 11. KANDANG SAPI
- 12. JALUR LOADING DOCK
- 13. PINTU MASUK PESERTA
- 14. PINTU KELUAR PESERTA

Site Plan
Skala 1:1000

STUDIO SKRIPSI ARSITEKTUR		PROGRAM STUDI ARSITEKTUR FTSP - ITN MALANG	
JUDUL-TEMA SKRIPSI:			
ARENA KARAPAN SAPI DI KOTA PAMEKASAN - DENGAN TEMA ARSITEKTUR NEO-VERNAKULAR			
NAMA:	NM:		
HARI EKO PRASETHO	1822065		
DOSEN PEMBIMBING:			
1. Ir. Surya Tri Harjanto, M.T.			
2. Sri Winarni, S.T., M.T.			
STEMPEL VALIDASI:	NOMOR LBR:		

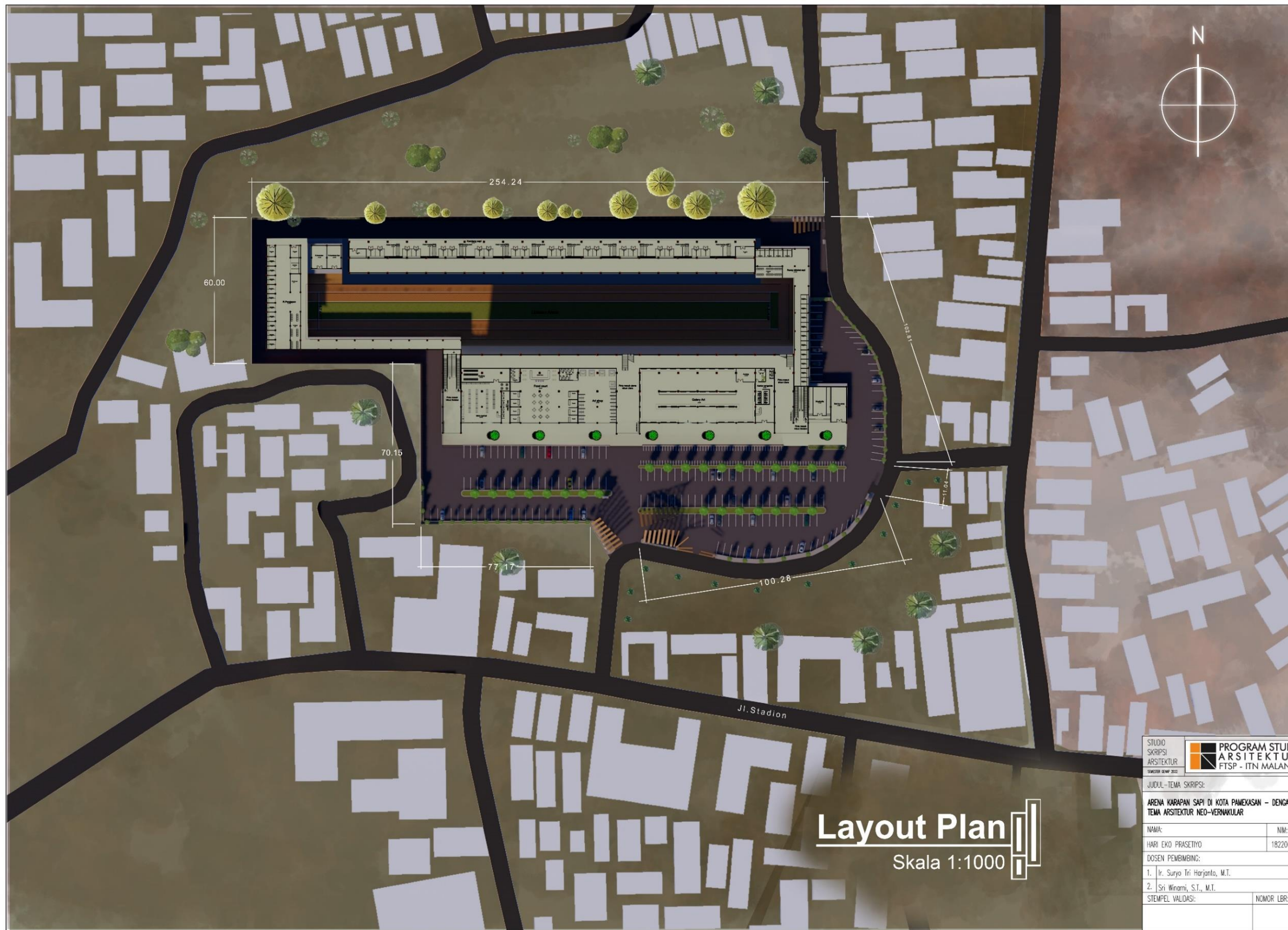

Layout Plan

Skala 1:1000

STUDIO SKRIPSI ARSITEKTUR		PROGRAM STUDI ARSITEKTUR FTSP - ITN MALANG
JUDUL-TEMA SKRIPSI:		
ARENA KARAPAN SAPI DI KOTA PAMEKASAN - DENGAN TEMA ARSITEKTUR NEO-VERNAKULAR		
NAMA:	NM:	
HARI EKO PRASETHO	1822065	
DOSEN PEMBIMBING:		
1. Ir. Surya Tri Harjanto, M.T.		
2. Sri Winarni, S.T., M.T.		
STEMPEL VALIDASI:	NOMOR LBR:	

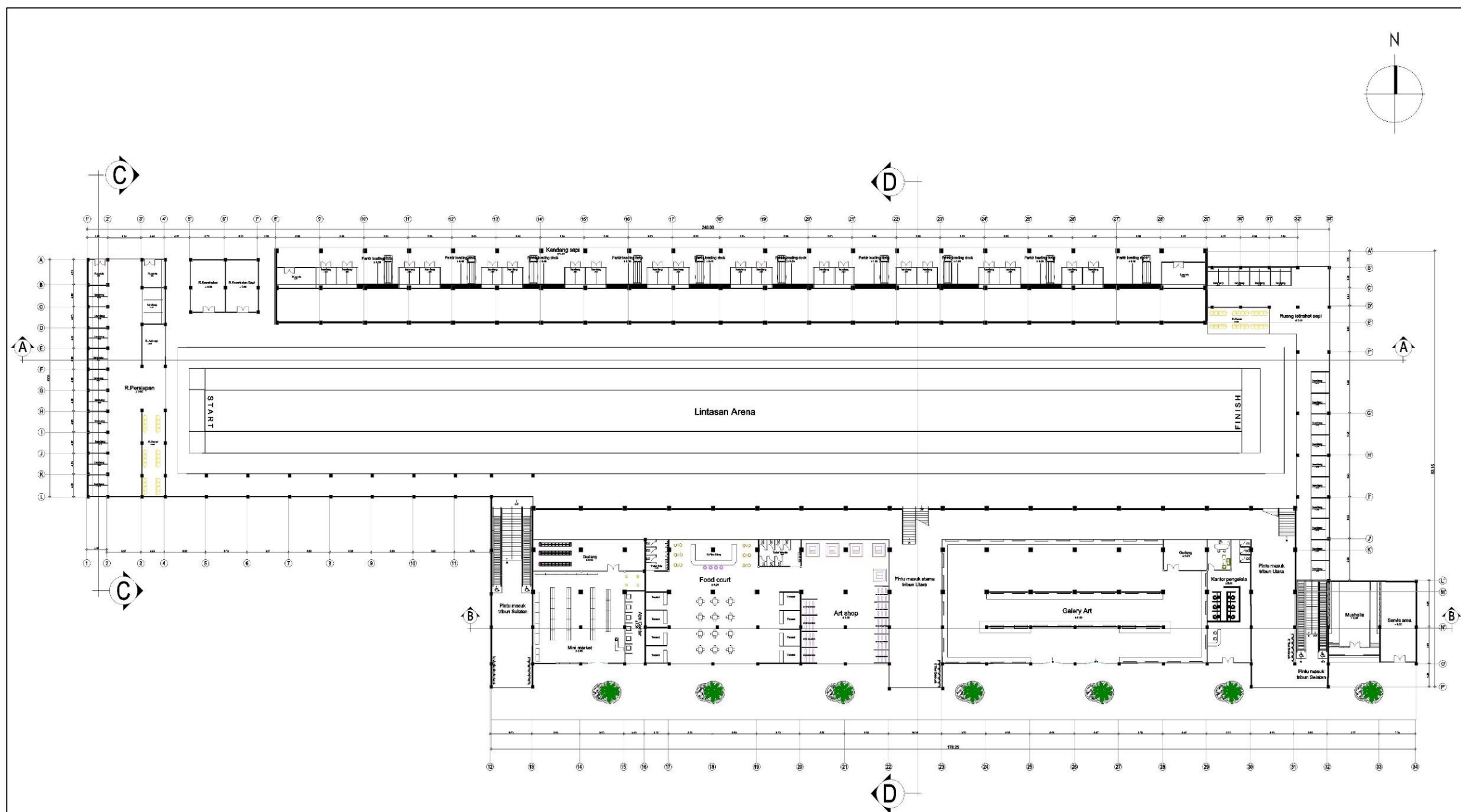

Denah Lantai 1
Skala 1:500

	
JUDUL-TEMA SKRIPSI: ARENA KARAPAN SAPI DI KOTA PAMEKASAN - DENGAN TEMA ARSITEKTUR NEO-VERNAKULAR	
NAMA:	NIK:
HARI EKO PRASETIYO	1822085
DOSEN PEMBIMBING:	
1. Ir. Surjo Tri Harjanto, M.T.	
2. Sri Winanti, S.T., M.T.	
STAMPIL WALICASI:	NOVOR LIBR:

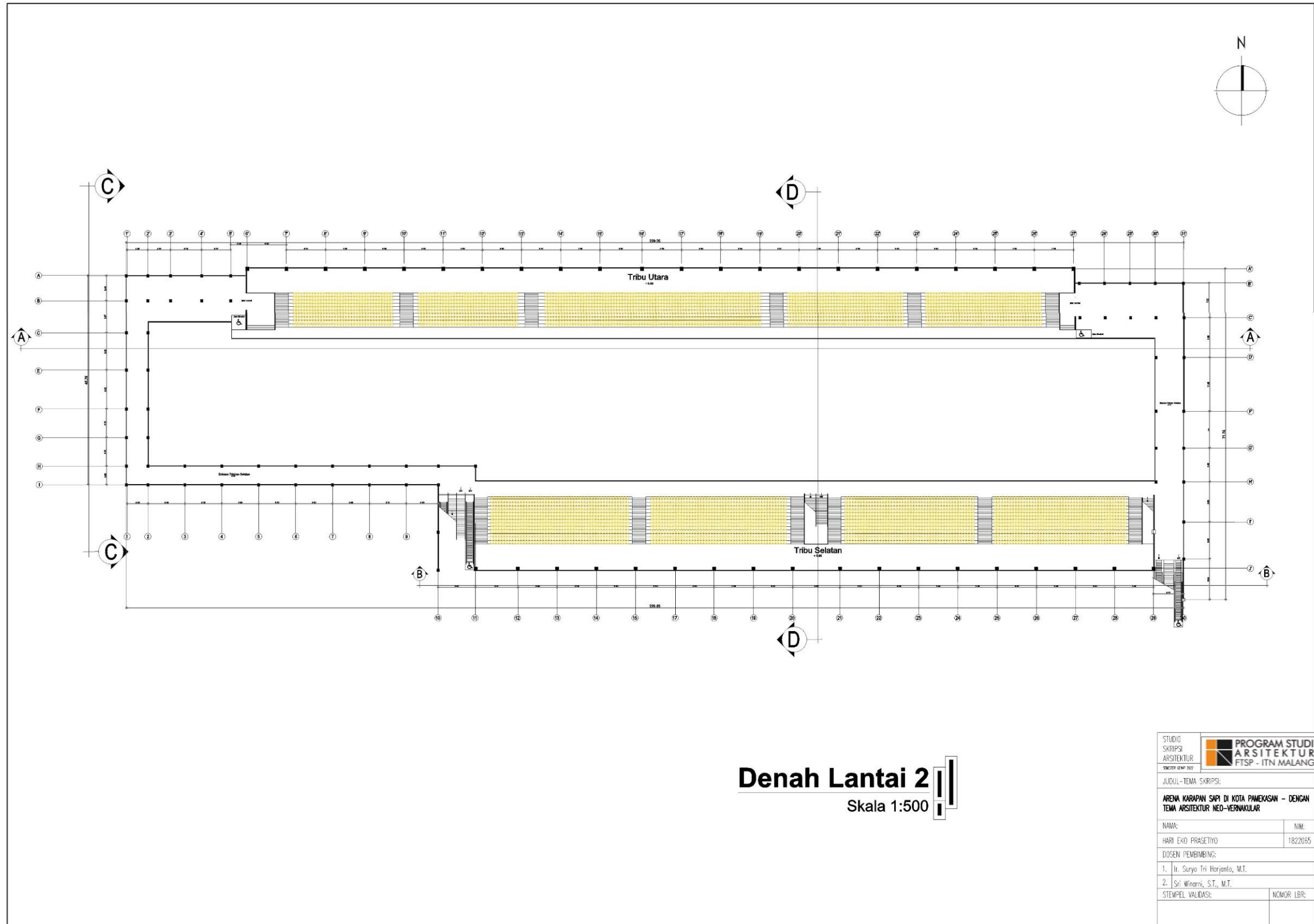

Denah Lantai 2
Skala 1:500

STUDIO SKRIPSI ARSITEKTUR	PROGRAM STUDI ARSITEKTUR FTSP - ITN MALANG
JUDUL-TEMA SKRIPSI:	
ARENA KARAPAN SAPI DI KOTA PAMEKASAN – DENGAN TEMA ARSITEKTUR NEO-VERNAKULAR	
NAMA:	NIM:
HARI EKO PRASETYO	1822055
DOSEN PEMBIMBING:	
1. Ir. Surya Tri Harjanto, M.T.	
2. Sri Winarni, S.T., M.T.	
STEMPEL VALIDASI:	NOMOR LBR:



Tampak Depan
Skala 1:500

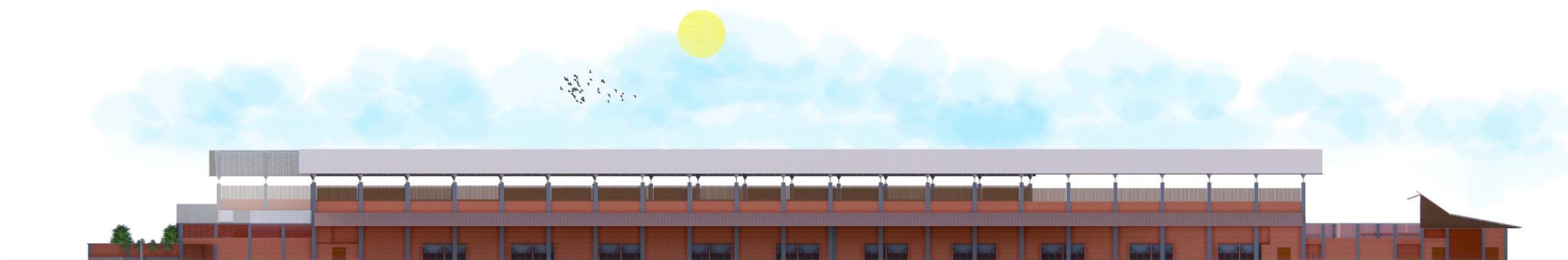

Tampak Belakang
Skala 1:500

STUDIO SKRIPSI ARSITEKTUR SEKELAH 2022	PROGRAM STUDI ARSITEKTUR FTSP - ITN MALANG
JUDUL-TEMA SKRIPSI:	
ARENA KARAPAN SAPI DI KOTA PAMEKASAN – DENGAN TEMA ARSITEKTUR NEO-VERNAKULAR	
NAMA:	NIM:
HARI EKO PRASETIYO	1822065
DOSEN PEMBIMBING:	
1. Ir. Suryo Tri Harjanto, M.T.	
2. Sri Winarni, S.T., M.T.	
STEMPEL VALIDASI:	NOMOR LBR:

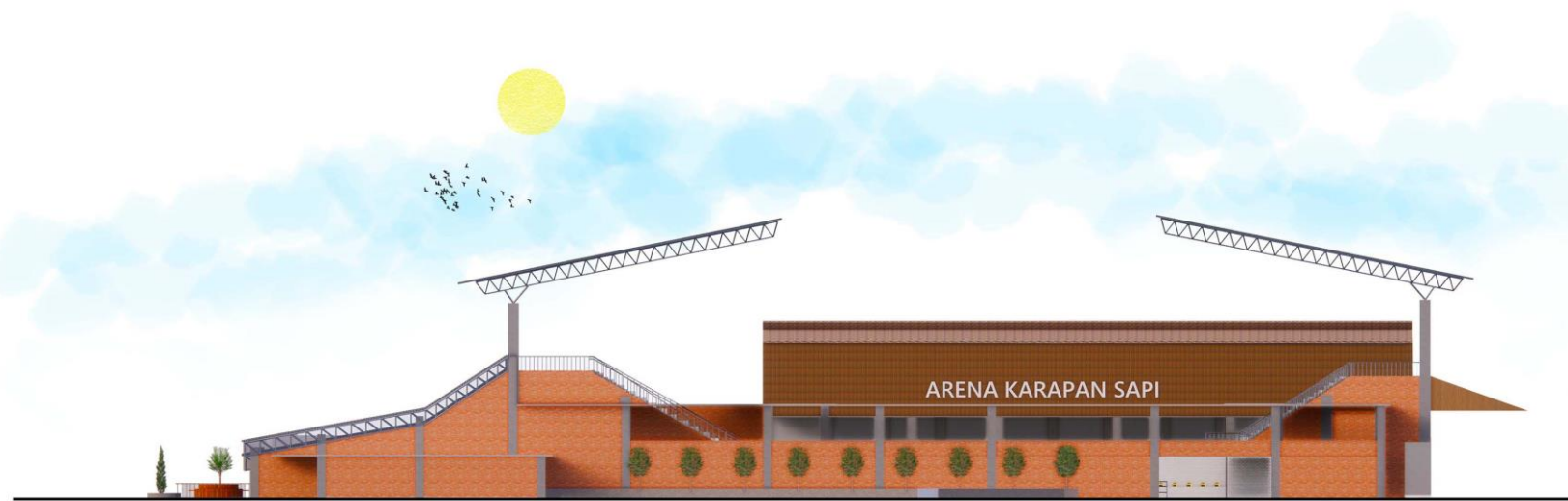

Tampak Samping Kanan
Skala 1:500

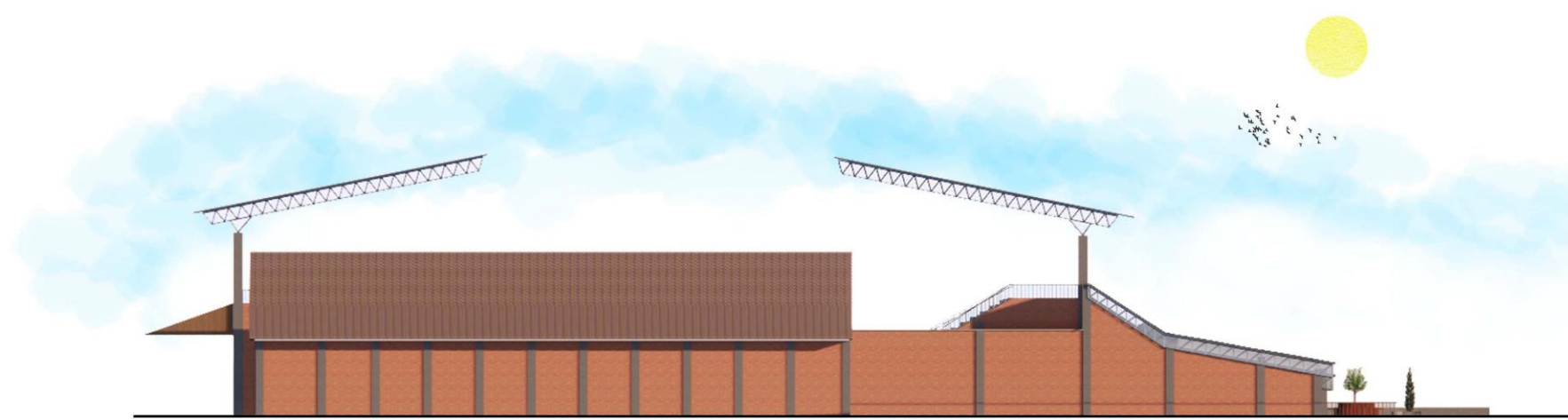

Tampak Samping Kiri
Skala 1:500

STUDIO SKRIPSI ARSITEKTUR SEMESTER GENAP 2022	PROGRAM STUDI ARSITEKTUR FTSP - ITN MALANG
JUDUL-TEMA SKRIPSI:	
ARENA KARAPAN SAPI DI KOTA PAMEKASAN - DENGAN TEMA ARSITEKTUR NEO-VERNAKULAR	
NAMA:	NIM:
HARI EKO PRASETIYO	1822065
DOSEN PEMBIMBING:	
1. Ir. Surya Tri Horjanto, M.T.	
2. Sri Winarni, S.T., M.T.	
STEMPEL VALIDASI:	NOMOR LBR:

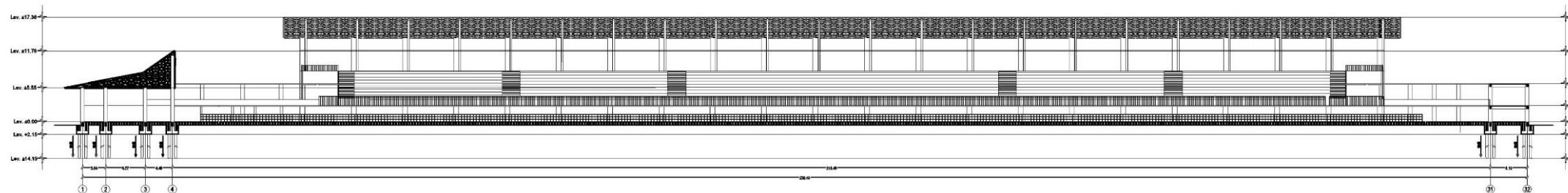

Potongan A-A
Skala 1:500

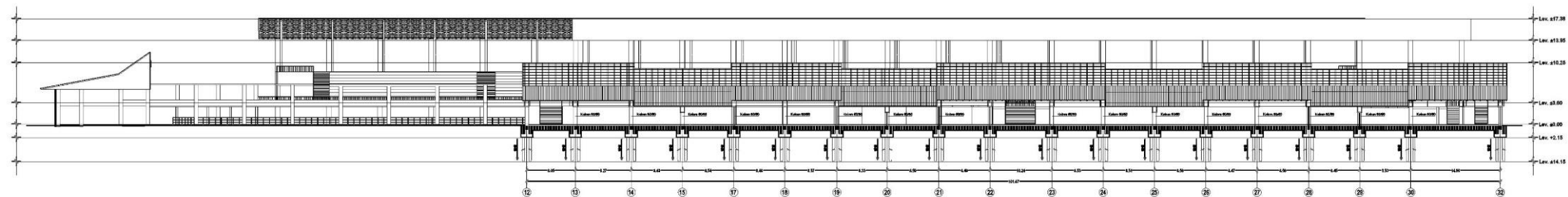

Potongan B-B
Skala 1:500

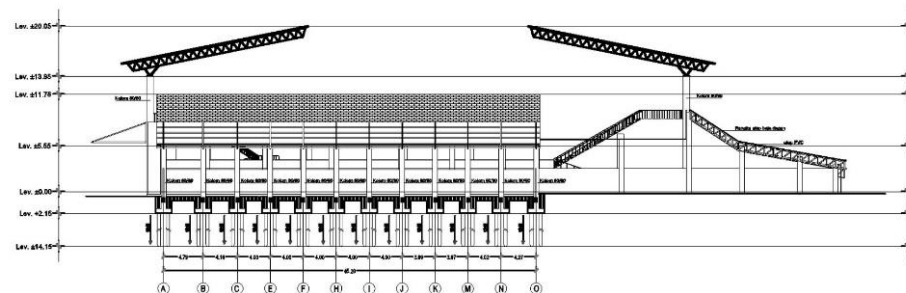

Potongan C-C
Skala 1:500

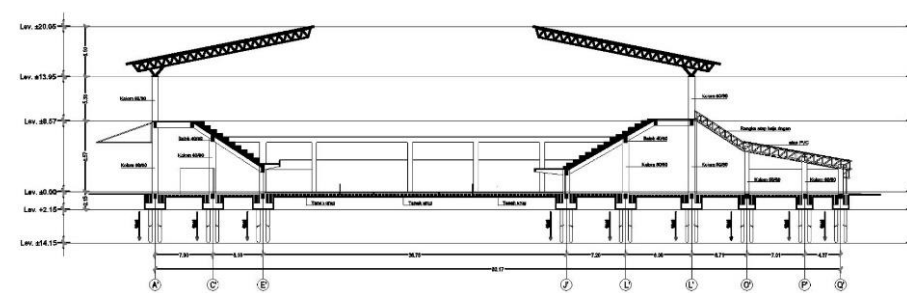

Potongan D-D
Skala 1:500

STUDIO SKRIPSI ARSITEKTUR		PROGRAM STUDI ARSITEKTUR FTSP - ITN MALANG	
JUDUL-TEMA SKRIPSI:			
ARENA KARAPAN SAPI DI KOTA PAMEKASAN - DENGAN TEMA ARSITEKTUR NED-VERNAKULAR			
NAMA:	NIM:		
HARI EKO PRASCTIYO	1822085		
DOSEN PEMBIMBING:			
1. Ir. Surya Tri Harjanto, M.T.			
2. Sri Winarni, S.T., M.T.			
STEMPEL VALIDASI:	NOMOR LBR:		

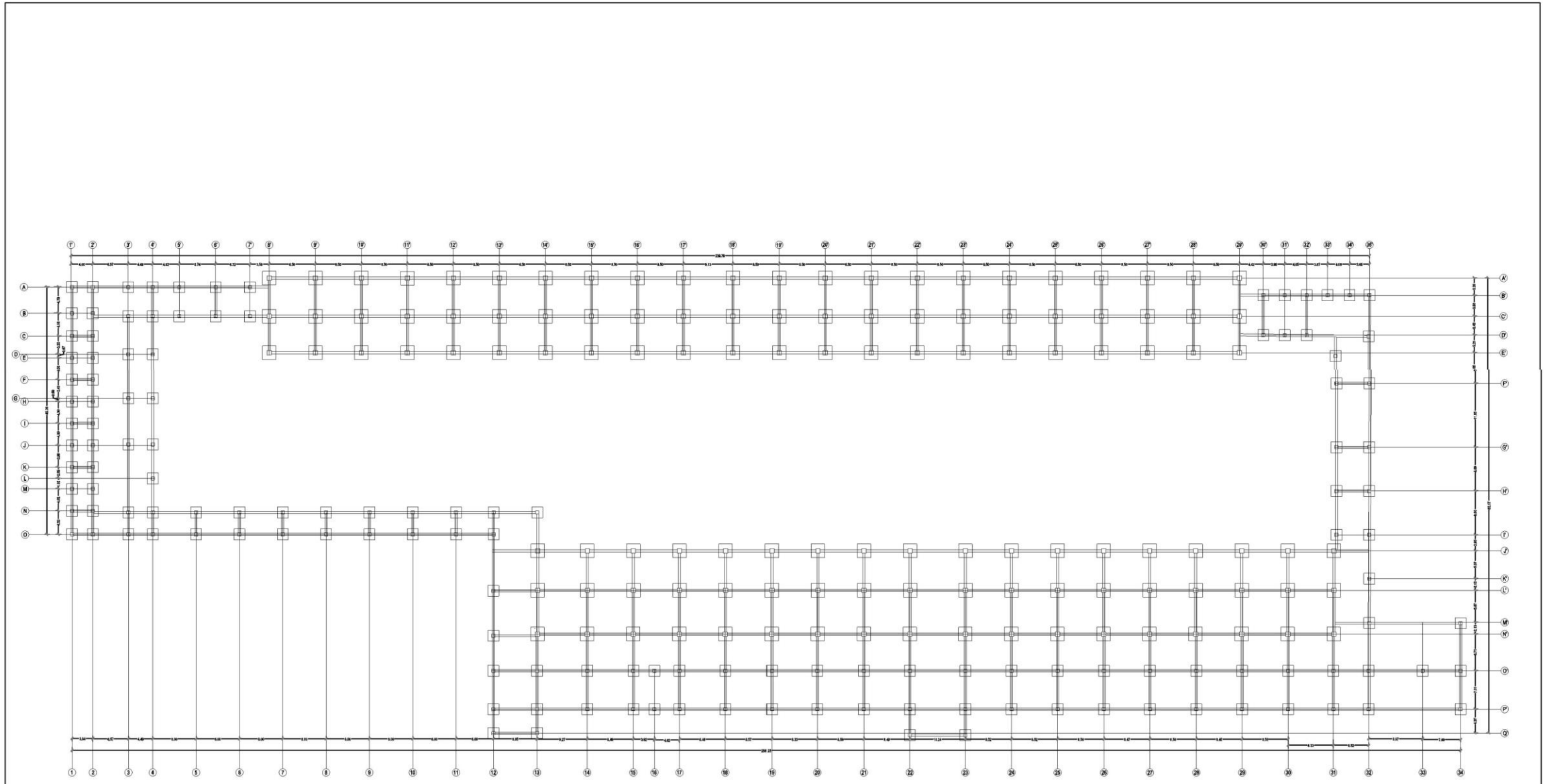

Rencana Titik Pondasi

Skala 1:500

STUDIO SKRIPSI ARSITEKTUR		PROGRAM STUDI ARSITEKTUR FTSP - ITN MALANG	
JUDUL-TEMA SKRIPSI:			
ARENA KARAPAN SAPI DI KOTA PAMEKASAN - DENGAN TEMA ARSITEKTUR NEO-VERNAKULAR			
NAMA:	NIM:		
HARI EKO PRASETIYO	1822065		
DOSEN PEMBIMBING:			
1. Ir. Sunjo Tri Harjanto, M.T.			
2. Sri Winarni, S.T., M.T.			
STEMPEL VALIDASI:	NOMOR LBR:		

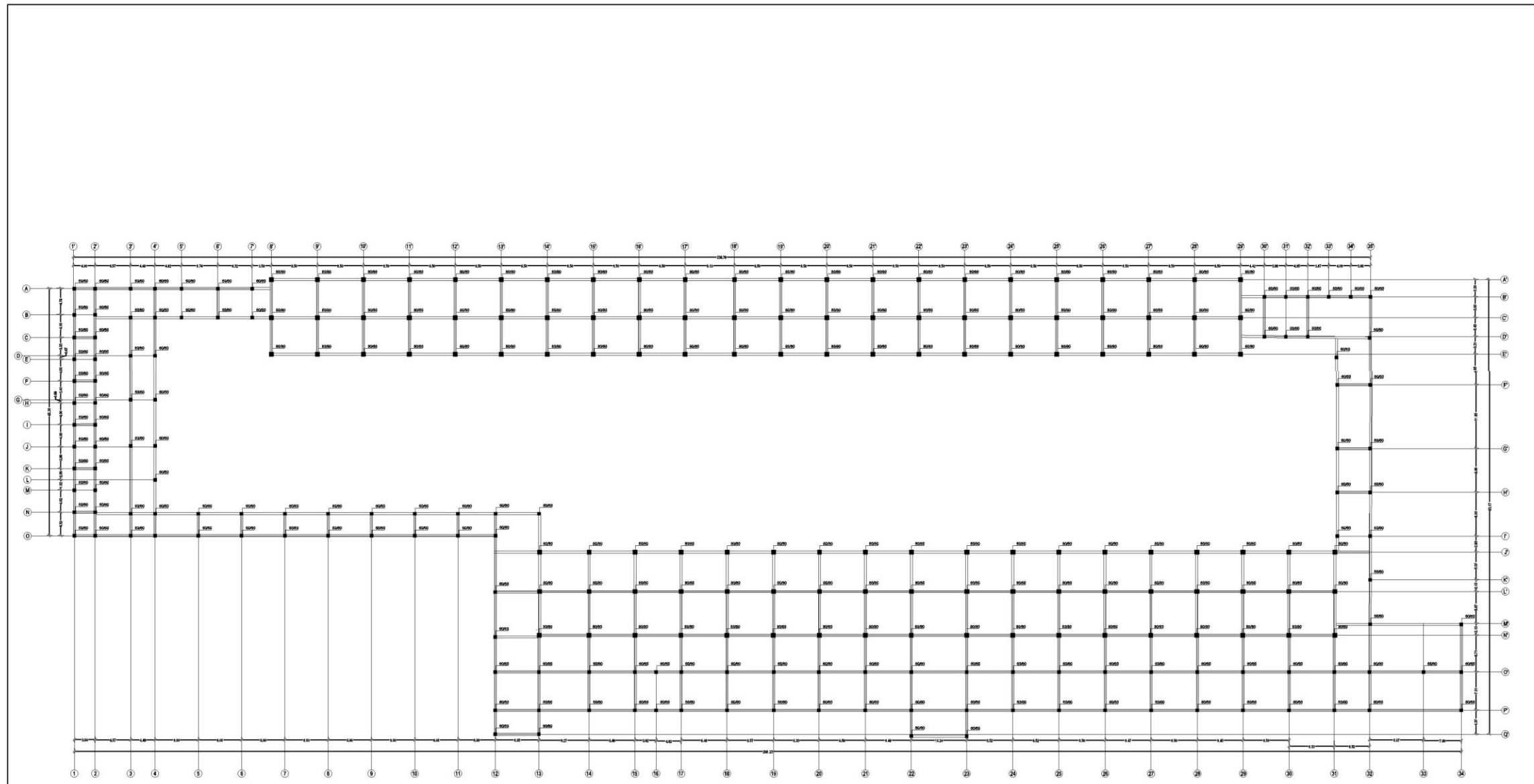

Rencana Kolom
Skala 1:500

STUDIO SKRIPSI ARSITEKTUR	PROGRAM STUDI ARSITEKTUR FTSP - ITN MALANG
JUDUL - TEMA SKRIPSI:	
ARENA KARAPAN SAPI DI KOTA PAMEKASAN - DENGAN TEMA ARSITEKTUR NEO-VERNAKULAR	
NAMA:	NIM:
HARI EKO PRASETIYO	1822065
DOSEN PEMBIMBING:	
1. Ir. Suryo Tri Harjanto, M.T.	
2. Sri Winarni, S.T., M.T.	
STEMPEL VALIDASI:	NOMOR LBR:

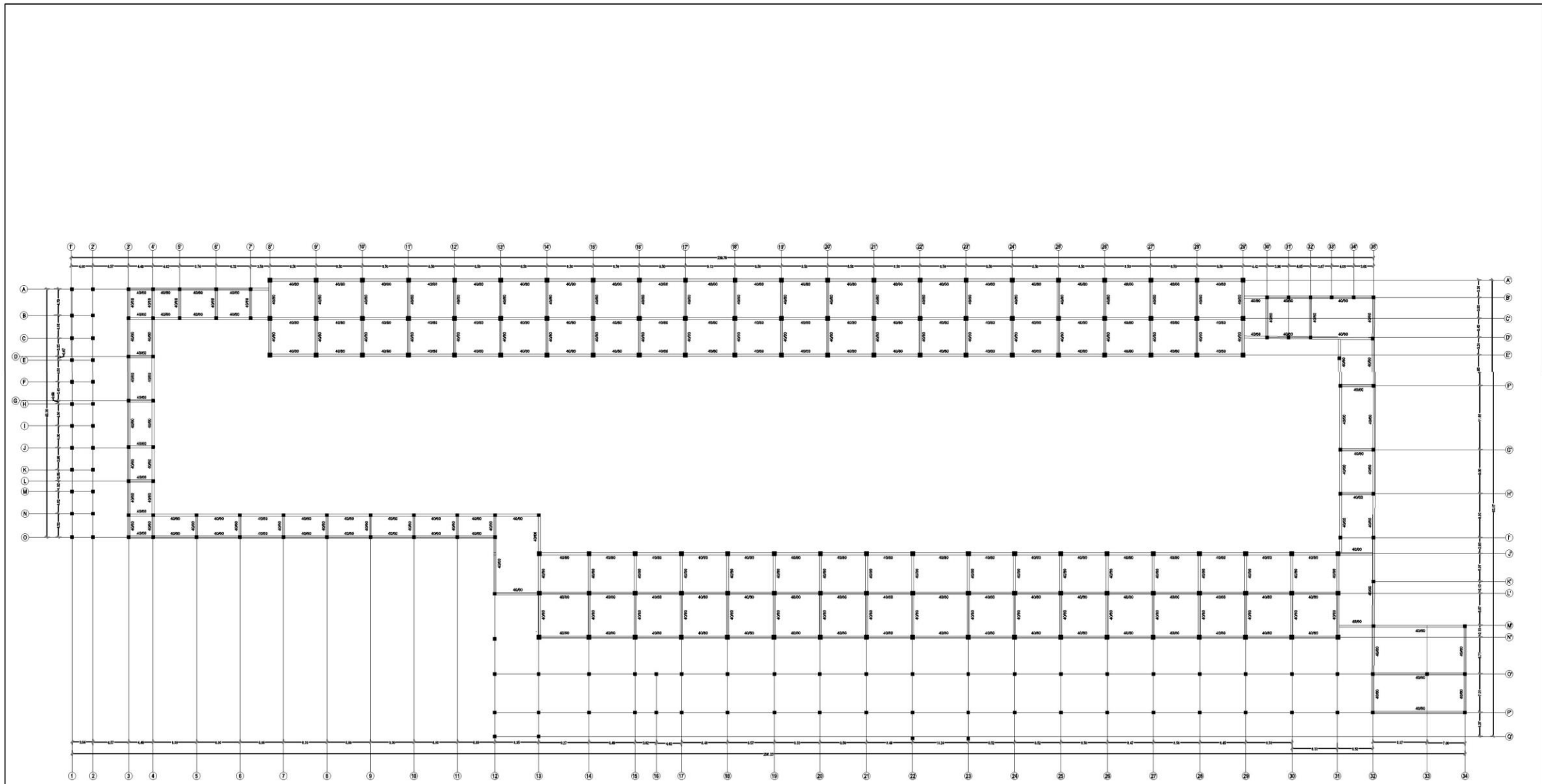

Rencana Pembalokan

Skala 1:500

STUDIO SKRIPSI ARSITEKTUR		PROGRAM STUDI ARSITEKTUR FTSP - ITN MALANG	
JUDUL-TEMA SKRIPSI:			
ARENA KARAPAN SAPI DI KOTA PAMEKASAN - DENGAN TEMA ARSITEKTUR NEO-VERNAKULAR			
NAMA:	NIM:		
HARI EKO PRASETIYO	1822065		
DOSEN PEMBIMBING:			
1. Ir. Surya Tri Harjanto, M.T.			
2. Sri Winarni, S.T., M.T.			
STEMPEL VALIDASI:	NOMOR LBR:		

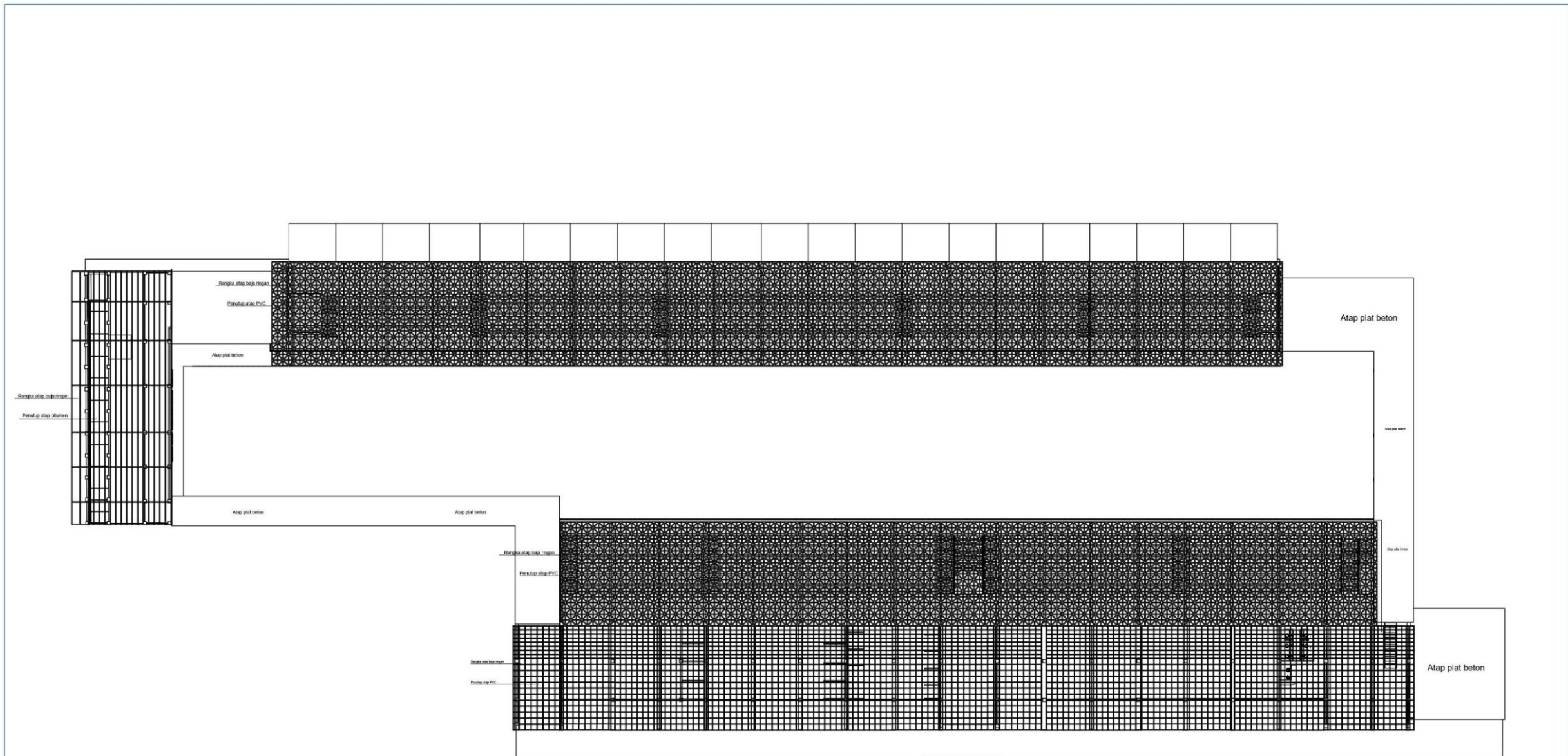

Rencana Atap

Skala 1:500

STUDIO SKRIPSI ARSITEKTUR		PROGRAM STUDI ARSITEKTUR FTSP - ITN MALANG	
JUDUL-TEMA SKRIPSI:			
ARENA KARAPAN SAPI DI KOTA PAMEKASAN - DENGAN TEMA ARSITEKTUR NEO-VERNAKULAR			
NAMA:	HARI EKO PRASETIYO		NIM:
			1822065
DOSEN PEMBIMBING:			
1. Ir. Suryo Tri Harjanto, M.T.			
2. Sri Winarni, S.T., M.T.			
STEMPEL VALIDASI:	NOMOR LBR:		

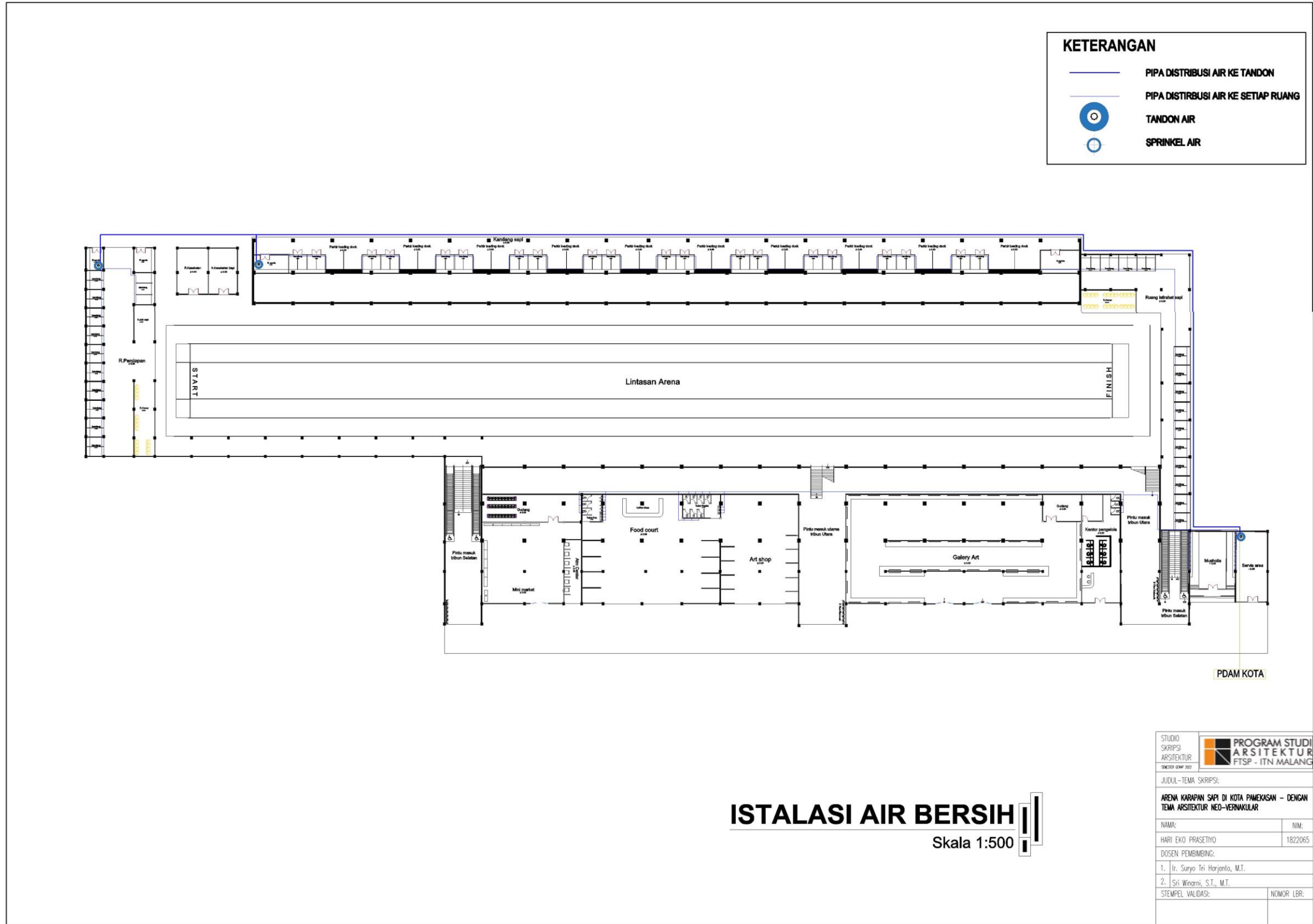

KETERANGAN

- PIPA DISTRIBUSI AIR KE TANDON
- PIPA DISTRIBUSI AIR KE SETIAP RUANG
- TANDON AIR
- ⊕ SPRINKEL AIR

ISTALASI AIR BERSIH

Skala 1:500

STUDIO SKRIPSI ARSITEKTUR		PROGRAM STUDI ARSITEKTUR FTSP - ITN MALANG
SENTER GAMP 302		
JUDUL-TEMA SKRIPSI:		
ARENA KARAPAN SAPI DI KOTA PAMEKASAN - DENGAN TEMA ARSITEKTUR NEO-VERNAKULAR		
NAMA:	NIM:	
HARI EKO PRASETHO	1822065	
DOSEN PEMBIMBING:		
1. Ir. Suryo Tri Harjanto, M.T.		
2. Sri Winarni, S.T., M.T.		
STEMPEL VALIDASI:	NOMOR LBR:	

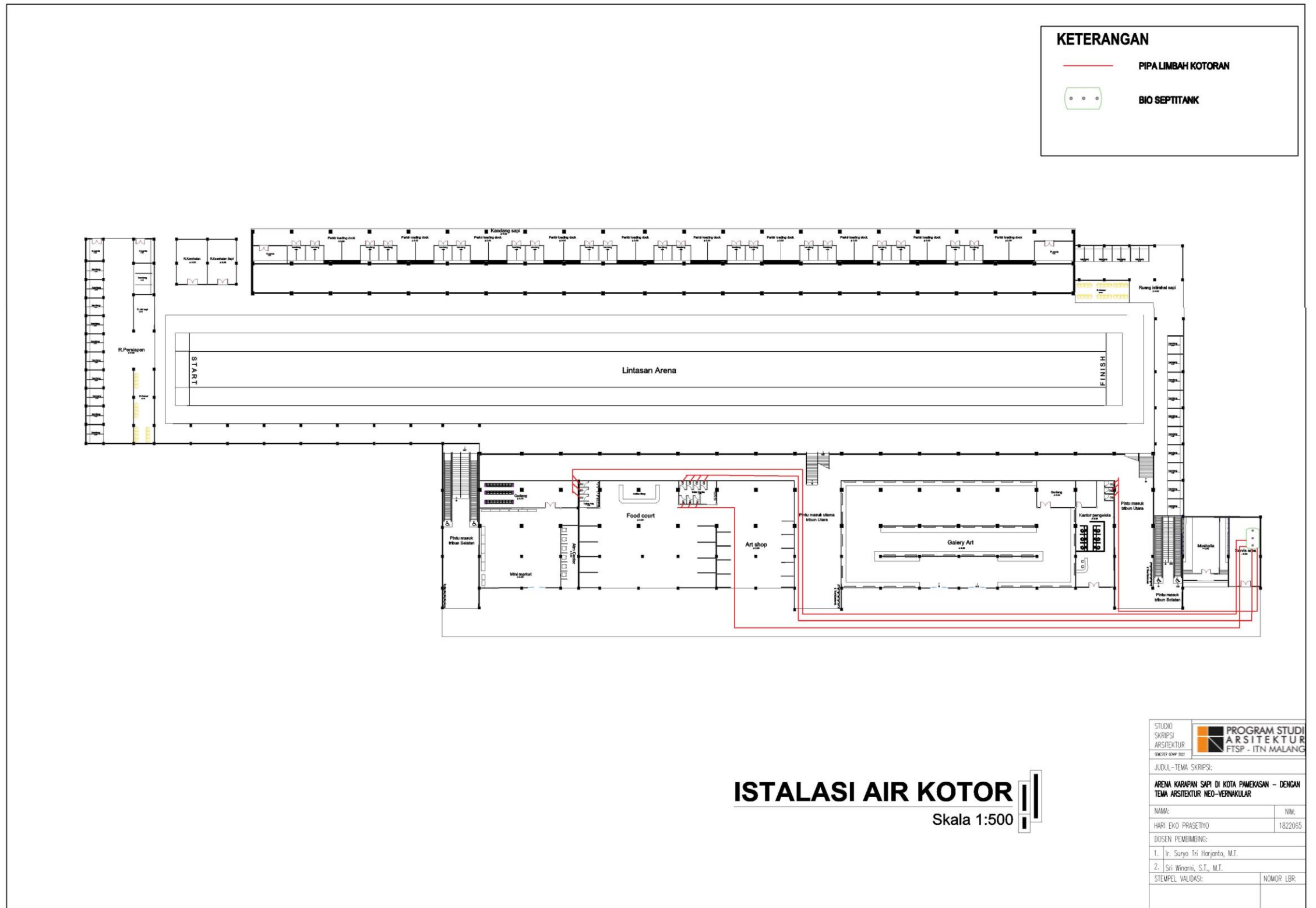

KETERANGAN

— PIPA LIMBAH KOTORAN

○ BIO SEPTITANK

ISTALASI AIR KOTOR
Skala 1:500

STUDIO SKRIPSI ARSITEKTUR SINCE 1947	PROGRAM STUDI ARSITEKTUR FTSP - ITN MALANG
JUDUL-TEMA SKRIPSI:	
ARENA KARAPAN SAPI DI KOTA PAMEKASAN - DENGAN TEMA ARSITEKTUR NEO-YERAKULAR	
NAMA:	NIM:
HARI EKO PRASCTIYO	1822065
DOSEN PEMBIMBING:	
1. Ir. Suryo Tri Harjanto, M.T.	
2. Sri Winarni, S.T., M.T.	
STEMPEL VALIDASI:	NOMOR LBR:

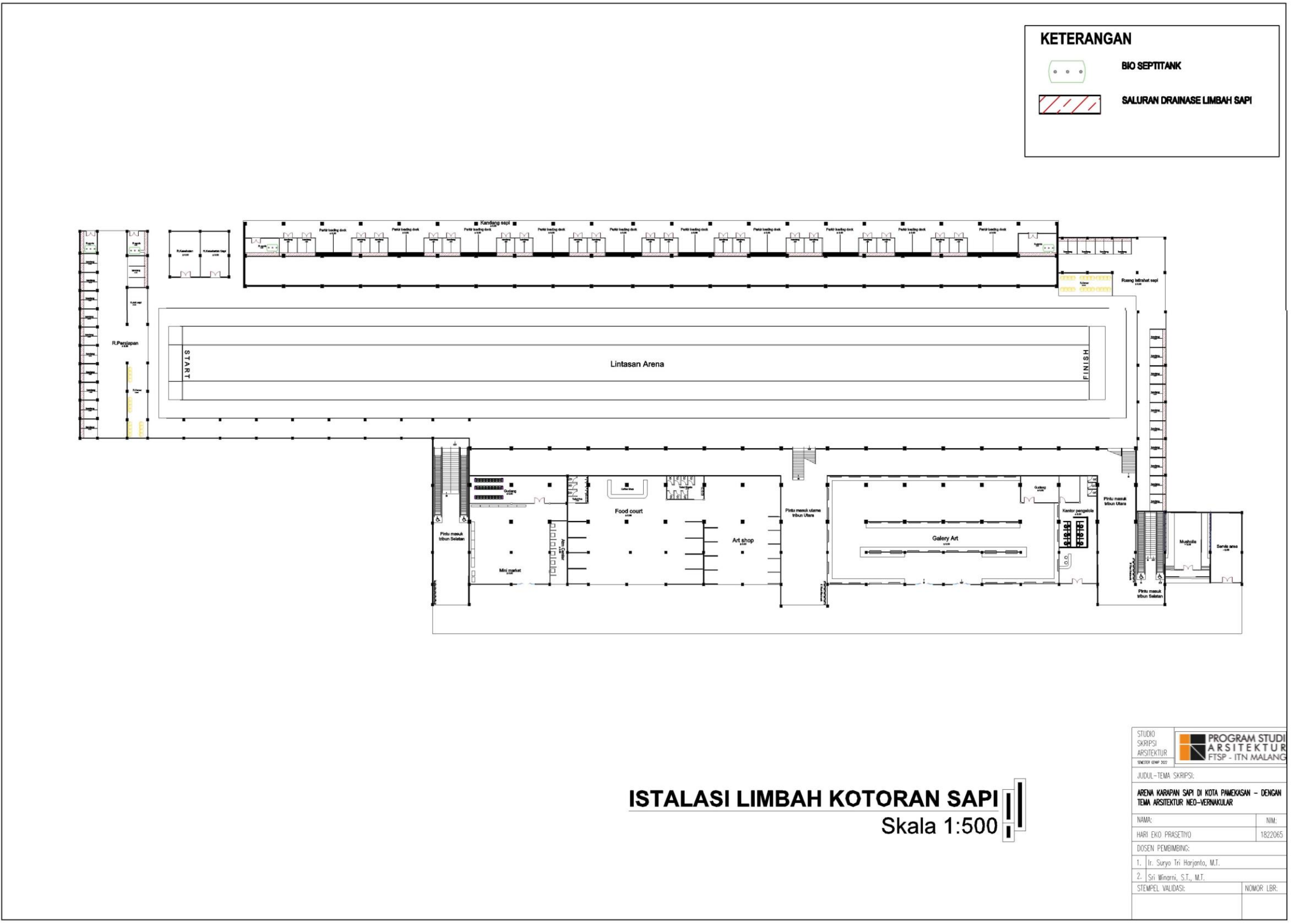

ISTALASI LIMBAH KOTORAN SAPI
 Skala 1:500

STUDIO SKRIPSI ARSITEKTUR	PROGRAM STUDI ARSITEKTUR FTSP - ITN MALANG
JUDUL-TEMA SKRIPSI:	
ARENA KARAPAN SAPI DI KOTA PAMEKASAN - DENGAN TEMA ARSITEKTUR NEQ-VERNKULAR	
NAMA:	NIM:
HARI EKO PRASETHO	1822065
DOSEN PEMBIMBING:	
1. Ir. Surya Tri Harjanto, M.T.	
2. Sri Winarni, S.T., M.T.	
STEMPEL VALIDASI:	NOMOR LBR:

DETAIL ARSITEKTURAL KANDANG SAPI

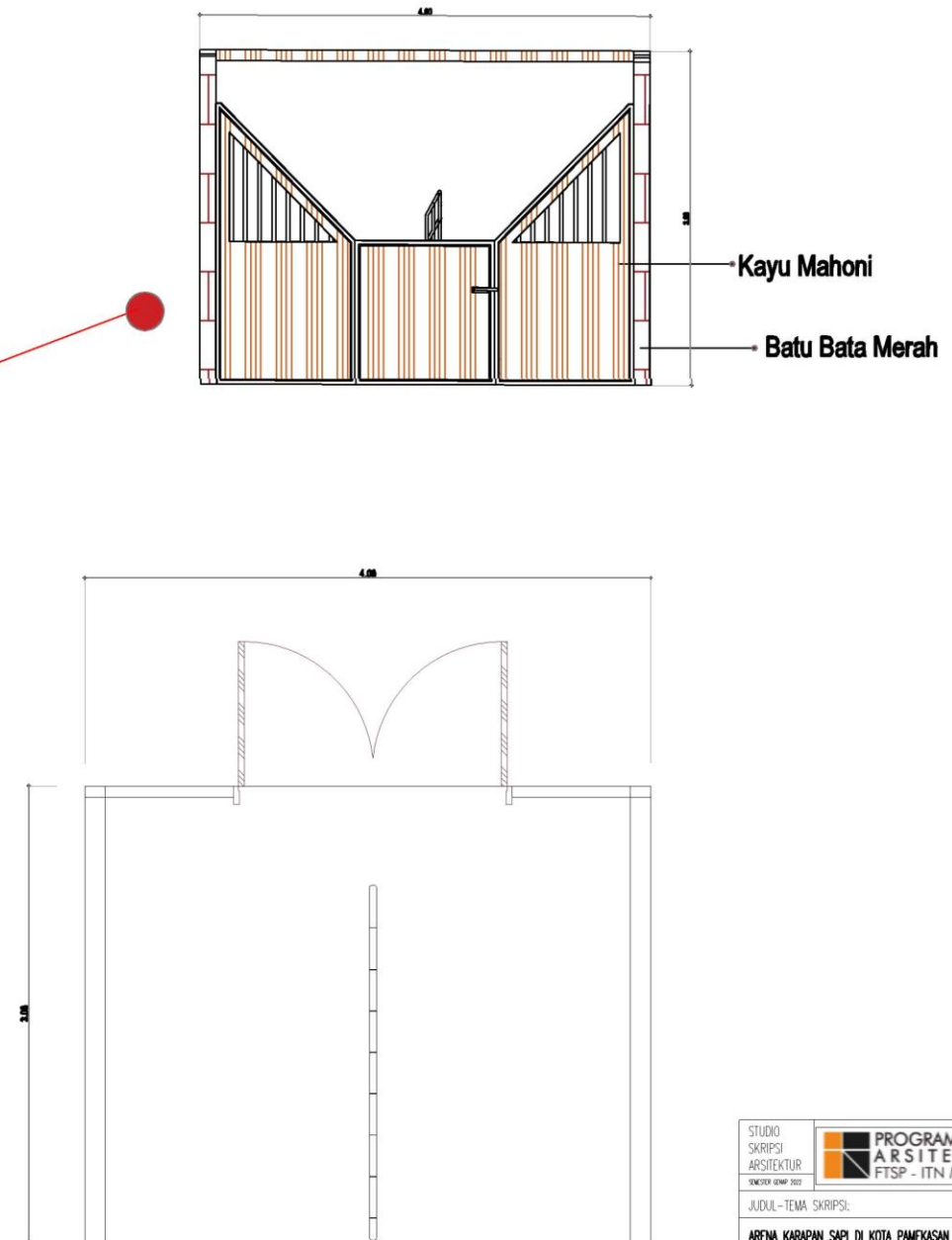
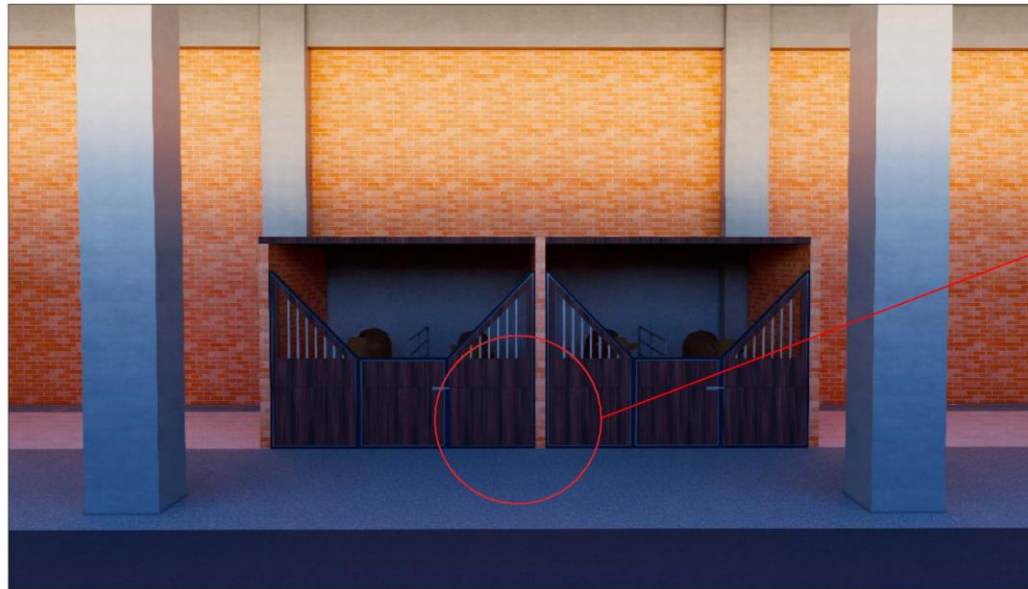

STUDIO SKRIPSI ARSITEKTUR	PROGRAM STUDI ARSITEKTUR FTSP - ITN MALANG
JUDUL-TEMA SKRIPSI:	
ARENA KARAPAN SAPI DI KOTA PAMEKASAN - DENGAN TEMA ARSITEKTUR NEO-VERNAKULAR	
NAMA:	NIM:
HARI EKO PRASETYO	1822085
DOSEN PEMBIMBING:	
1. Ir. Suryo Tri Harjanto, M.T.	
2. Siti Winarni, S.T., M.T.	
STEMPEL VALIDASI:	NOMOR LBR:

DENAH KANDANG SAPI
1 : 50

INTERIOR



View Pintu Utama Tribun Utara Penonton



View Jembatan akses Tribun Selatan sisi Timur



View Jembatan akses Tribun Selatan sisi Barat



View Area Owner karapan sapi



View Ruang Persiapan karapan sapi



View Kandang sapi dan parkir Loading Dock

STUDIO SKRIPSI ARSITEKTUR	PROGRAM STUDI ARSITEKTUR FTSP - ITN MALANG
JUDUL-TEMA SKRIPSI:	
ARENA KARAPAN SAPI DI KOTA PAMEKASAN - DENGAN TEMA ARSITEKTUR NEO-VERNAKULAR	
NAMA:	NIM:
HARI EKO PRASETIYO	1822065
DOSEN PEMBIMBING:	
1. Ir. Suryo Tri Harjanto, M.T.	
2. Sri Winarni, S.T., M.T.	
STEMPEL VALIDASI:	NOMOR LBR:

EKSTERIOR



View prespektif tampak samping kiri area Publik hall

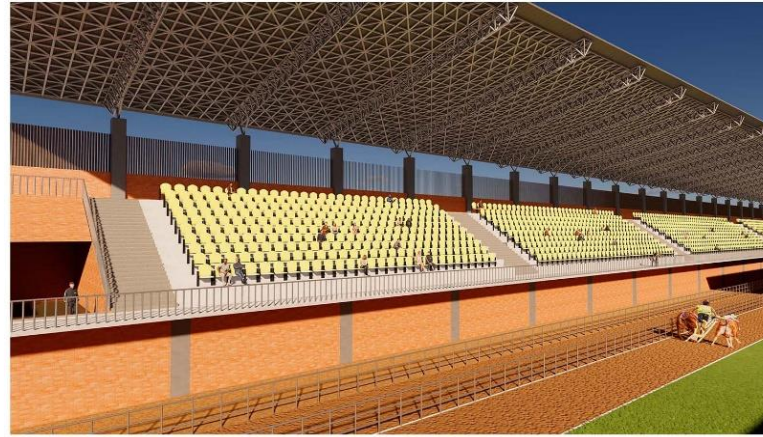

View prespektif Tribun Selatan



View prespektif Tribun Utara

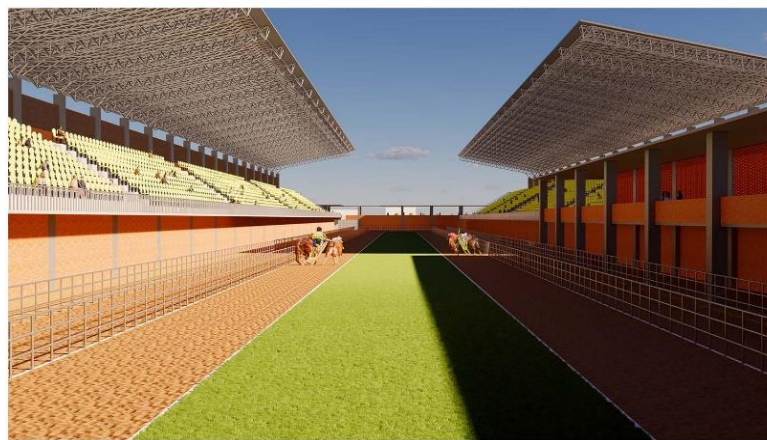

View prespektif Lintasan dari arah Start perlombaan



View prespektif Lintasan dari arah finish perlombaan



View pintu Keluar khusus Loading dock dan peserta Karapan sapi

STUDIO SKRIPSI ARSITEKTUR SEKOLAH KEJURUAN	PROGRAM STUDI ARSITEKTUR FTSP - ITN MALANG
JUDUL-TEMA SKRIPSI:	
ARENA KARAPAN SAPI DI KOTA PAMEKASAN – DENGAN TEMA ARSITEKTUR NEO-VERNAKULAR	
NAMA:	NIM:
HARI EKO PRASETYO	1822085
DOSEN PEMBIMBING:	
1. Ir. Suryo Tri Horjanto, M.T.	
2. Sri Winanti, S.T., M.T.	
STEMPEL VALIDASI:	NOMOR LBR:

EKSTERIOR



View Pintu masuk Kawasan Arena Karapan sapi



View Pintu masuk Kawasan Arena Karapan sapi



View Prespektif sampig Kanan Bangunan



View prespektif Area Publik



View prespektif Area Publik



View prespektif tampak samping kiri area Publik hall

STUDIO SKRIPSI ARSITEKTUR	PROGRAM STUDI ARSITEKTUR FTSP - ITN MALANG
JUDUL-TEMA SKRIPSI:	
ARENA KARAPAN SAPI DI KOTA PAMEKASAN - DENGAN TEMA ARSITEKTUR NEO-VERNAKULAR	
NAMA:	NIM:
HARI EKO PRASETIYO	1822065
DOSEN PEMBIMBING:	
1. Ir. Suryo Tri Harjanto, M.T.	
2. Sri Winarni, S.T., M.T.	
STEMPEL VALIDASI:	NOMOR LBR:

INTERIOR



View Kandang Karapan sapi



View Ruangan Galeri ART Karapan sapi



View Ruangan Galeri ART Karapan sapi



View akses Tribun Untuk disabilitas



View Area foodcourt

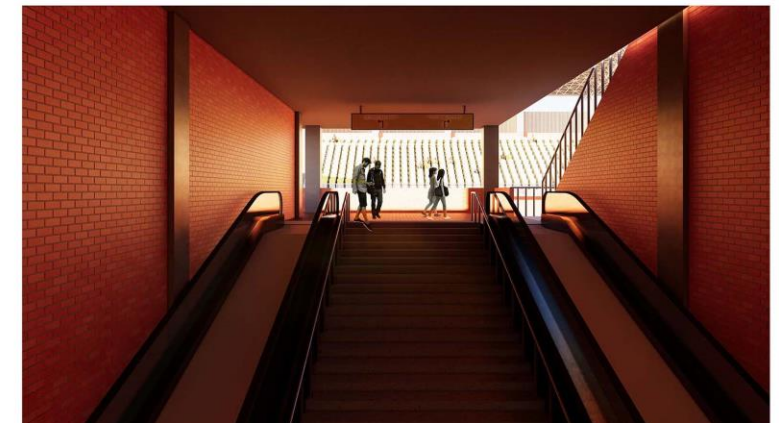

View pintu masuk Tribun dengan fasilitas Travelator untuk disabilitas

STUDIO SKRIPSI ARSITEKTUR DEKEMPER 02/01/2022	PROGRAM STUDI ARSITEKTUR FTSP - ITN MALANG
JUDUL-TEMA SKRIPSI:	
ARENA KARAPAN SAPI DI KOTA PAMEKASAN - DENGAN TEMA ARSITEKTUR NEO-VERNAKULAR	
NAMA:	NIM:
HARI EKO PRASETIYO	1822065
DOSEN PEMBIMBING:	
1. Ir. Suryo Tri Harjanto, M.T.	
2. Sri Winarni, S.T., M.T.	
STEMPEL VALIDASI:	NOMOR LBR: