

ALBUM GAMBAR

JUDUL

HOTEL *SUNSET* DI JEMBRANA, PROVINSI BALI

TEMA

ARSITEKTUR TROPIS

Disusun oleh:

Dicky Winanto

18.22.105

Dosen Pembimbing:

Ir. Adhi Widyarthara, MT.

Redi Sigit Febrianto, ST., MT.



PROGRAM STUDI ARSITEKTUR

FAKULTAS TEKNIK SIPIL DAN PERENCANAAN

INSTITUT TEKNOLOGI NASIONAL MALANG

2021/2022

**LEMBAR PENGESAHAN
ALBUM GAMBAR SKRIPSI**

Judul: **HOTEL SUNSET DI JEMBRANA PROVINSI BALI**
Tema: **ARSITEKTUR TROPIS**

Diajukan untuk memenuhi persyaratan memperoleh gelar
Sarjana Asitektur (S.Ars)

Dibuat oleh:
DICKY WINANTO
18.22.105

Album gambar ini merupakan bagian produk akhir skripsi arsitektur, telah diperiksa dan disetujui oleh dosen pembimbing pada **Rabu, 03-08-2022** :

Pembimbing 1 : Ir. Adhi Widarthara, M.T.
NIP. 196012031988111002



Pembimbing 2 : Redi Sigit Febrianto, S.T., M.T.
NIP.P 103 18 00550



Mengesahkan:
Ketua Program Studi Arsitektur



Ir. Suryo Tri Harjanto, MT.
NIP.Y. 1039600294

**PRODI ARSITEKTUR
FAKULTAS TEKNIK SIPIL DAN PERENCANAAN
INSTITUT TEKNOLOGI NASIONAL MALANG**

PERNYATAAN KEASLIAN SKRIPSI

Saya yang bertanda tangan di bawah ini :

Nama : Dicky Winanto

NIM : 18.22.105

Program Studi : Arsitektur

Fakultas : Teknik Sipil dan Perencanaan

Institut : Institut Teknologi Nasional Malang

Menyatakan dengan sesungguhnya, bahwa skripsi saya dengan judul :

HOTEL SUNSET DI JEMBRANA PROVINSI BALI

Tema

ARSITEKTUR TROPIS

Adalah hasil karya sendiri, bukan merupakan karya orang lain serta tidak mengutip atau menyadur dari hasil karya orang lain kecuali disebutkan sumbernya.

Demikian pernyataan ini saya buat dengan sebenar-benarnya tanpa ada tekanan dan/atau paksaan dari pihak manapun dan apabila di kemudian hari tidak benar, maka saya bersedia mendapatkan sanksi sesuai peraturan dan perundang-undangan yang berlaku

Malang, 03 Agustus 2022

Yang Membuat Pernyataan

Dicky Winanto

KATA PENGANTAR

Alhamdulillah, puji syukur saya panjatkan kehadirat Allah SWT atas limpahan nikmat dan karunia yang tanpa batas, sehingga saya dapat menyelesaikan Laporan Akhir Skripsi ini. Shalawat serta salam semoga tercurahkan kepada Rasulullah Shallallahu 'alaihi wasallam yang telah membawa kita dari zaman jahiliyah menuju alam yang terang benderang seperti sekarang ini.

Pada kesempatan kali ini, saya ingin menyampaikan terima kasih yang sebesar-besarnya kepada berbagai pihak yang telah terlibat baik memberikan bimbingan, informasi, serta dukungan kepada saya dalam menyusun dan menyelesaikan laporan ini. Oleh karena, itu penulis dengan tulus hati mengucapkan syukur dan terimakasih kepada :

1. Allah Subhanallahu ta'ala, atas semua karunia yang tanpa jeda.
2. Kedua orang tua serta seluruh keluarga yang terus mencurahkan kasih sayang tanpa henti.
3. Ir. Suryo Tri Harjanto, MT. selaku ketua Program Studi Arsitektur Fakultas Teknik Sipil dan Perencanaan Institut Teknologi Nasional Malang.
4. Ir. Adhi Widarthara, M.T. dan Redi Sigit Febrianto, S.T., M.T. selaku dosen pembimbing, yang selalu bijaksana memberikan bimbingan, nasehat, waktu, dan kepercayaan yang sangat berarti selama proses penyusunan Laporan ini.
5. Sri Winarni, ST., MT. selaku koordinator Skripsi
6. Para Sahabat di Arsitektur khususnya Aziz, Ari, Wibi, Syahriel, Hendri, Ilham, Rian, Mansur untuk setiap canda tawa dan dukungannya.

Keterbatasan waktu tentu membuat penulisan Laporan Akhir Skripsi ini masih jauh dari kata sempurna. Saya berharap penulisan ini dapat memberi inspirasi pada generasi mendatang dalam memilih judul tugas akhir yang lebih inovatif dan lebih berani, karena didalam suatu proses pasti selalu ada tantangan untuk diselesaikan. Semoga penulisan ini memberi manfaat bagi semua pihak yang membacanya. Terima kasih.

Malang, 02 September 2022



Dicky Winanto

DAFTAR ISI

PERSETUJUAN SKRIPSI	i
PENGESAHAN SKRIPSI.....	ii
PERNYATAAN KEASLIAN SKRIPSI	ii
DAFTAR ISI	iv
SKEMATIK RANCANGAN TAPAK.....	1
1.1. LOKASI	2
1.2. ZONING	3
1.3. TRANSFORMASI BENTUK	4
1.4. SIRKULASI TAPAK.....	5
1.5. BLOCKPLAN	6
1.6. UTILITAS AIR BERSIH DAN KOTOR	7
1.7. UTILITAS ELEKTRIKAL	8
1.8. UTILITAS KEBAKARAN	9
SKEMATIK RANCANGAN BANGUNAN	10
2.1. ZONING LANTAI.....	11
2.2. SIRKULASI LANTAI	12
2.3. BENTUK PADA TAPAK.....	13
2.4. STRUKTUR	14
2.5. UTILITAS	15
2.6. LANDSCAPE DAN MATERIAL.....	16
GAMBAR RANCANGAN	17

3.1.	SITE PLAN.....	18	3.24.	UTILITAS ELEKTRIKAL LANTAI 2-4	42
3.2.	LAYOUT PLAN.....	19	3.26.	DETAIL ARSITEKTUR	43
3.3.	DENAH LANTAI 1	20	3.27.	RENDER INTERIOR.....	44
3.4.	DENAH BANGUNAN PENGELOLA, SERVIS DAN PENUNJANG	21	3.28.	RENDER EKSTERIOR	45
3.5.	DENAH LANTAI 2.....	22			
3.6.	DENAH LANTAI 3.....	23			
3.7.	DENAH LANTAI 4.....	24			
3.8.	TAMPAK DEPAN	25			
3.9.	TAMPAK SAMPING.....	26			
3.10.	POTONGAN.....	27			
3.11.	RENCANA PONDASI DAN SLOOF.....	28			
3.12.	RENCANA KOLOM DAN BALOK	29			
3.13.	RENCANA ATAP	30			
3.14.	UTILITAS AIR BERSIH LANTAI 1.....	31			
3.15.	UTILITAS AIR BERSIH LANTAI 2.....	32			
3.16.	UTILITAS AIR BERSIH LANTAI 3.....	33			
3.17.	UTILITAS AIR BERSIH LANTAI 4.....	34			
3.18.	UTILITAS AIR KOTOR LANTAI 1	35			
3.19.	UTILITAS AIR KOTOR LANTAI 2	36			
3.20.	UTILITAS AIR KOTOR LANTAI 3	37			
3.21.	UTILITAS AIR KOTOR LANTAI 4	38			
3.22.	UTILITAS ELEKTRIKAL LANTAI 1	39			
3.23.	UTILITAS PENGELOLA, SERVIS DAN PENUNJANG	40			

SKEMATIK RANCANGAN TAPAK

LOKASI TAPAK

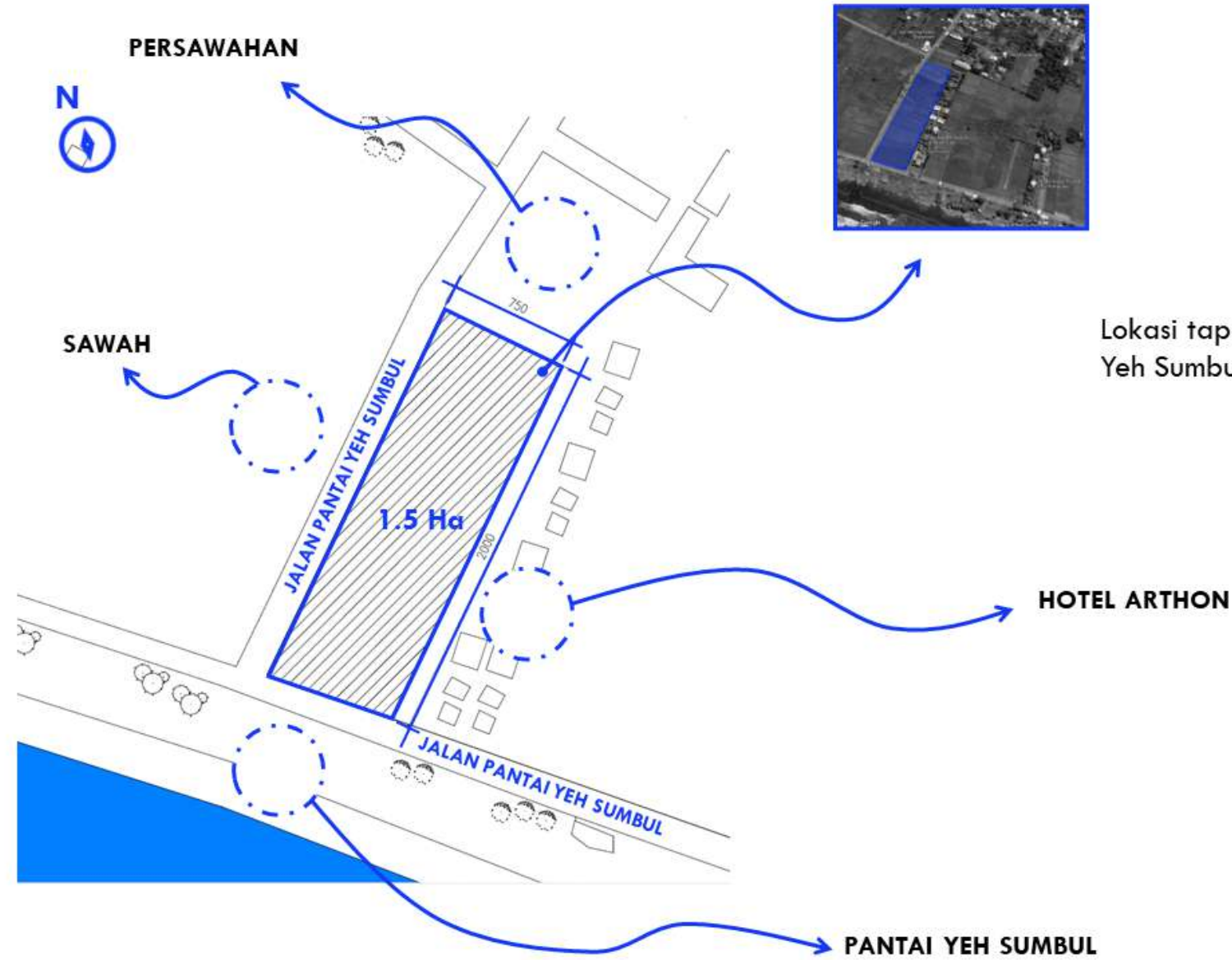

Lokasi tapak terletak di Desa Yeh Sumbul di Jl. Pantai Yeh Sumbul, Kec. Mendoyo **Kab. Jembrana, Bali.**

STUDIO SKRIPSI ARSITEKTUR	PROGRAM STUDI ARSITEKTUR FTSP - ITN MALANG
JUDUL-TEMA SKRIPSI:	
HOTEL SUNSET DJEMBRANA PROVINSI BALI - ARSITEKTUR TROPIS	
NAMA:	NIM:
DICKY WINANTO	1822105
DOSEN PEMBIMBING:	
1. IR. ADHI WIDYARTHARA, MT.	
2. REIN SIGIT FEBRANTO, ST., MT.	
STEMPEL VALIDASI:	NOMOR LBR:

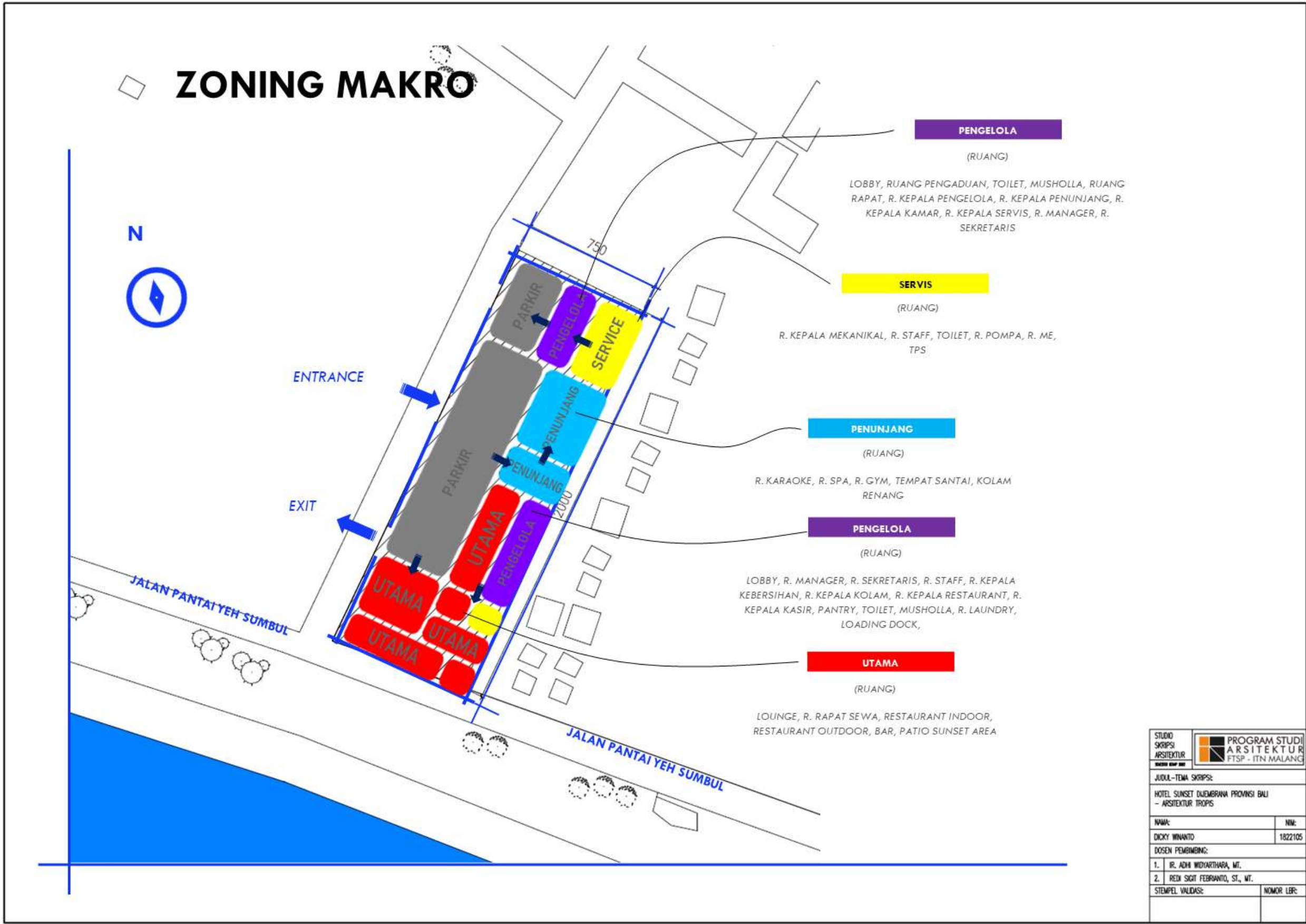

STUDIO SKRIPSI ARSITEKTUR	PROGRAM STUDI ARSITEKTUR FTSP - ITN MALANG
JUDUL-TEMA SKRIPSI:	
HOTEL SUNSET DUEMBARA PROVINSI BALI - ARSITEKTUR TROPIS	
NAMA:	NIK:
DICKY WINANTO	1822105
DOSEN PEMBIMBING:	
1. IR. ADHI WIJAYARTARA, MT.	
2. REIN SIGIT FEBRANTO, ST., MT.	
STEMPEL VALIDASI:	NOMOR LBR:

TRANSFORMASI BENTUK

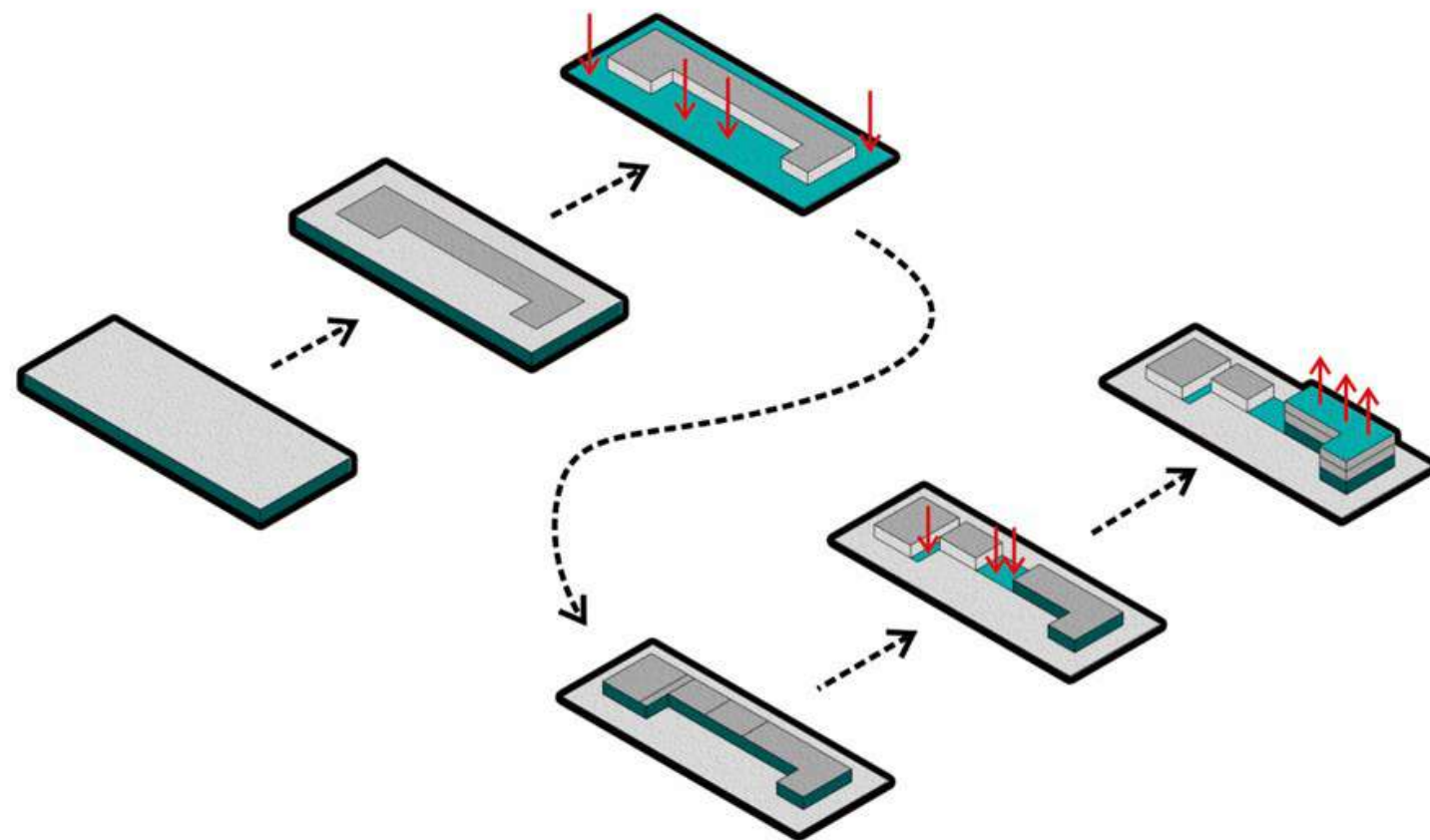

BENTUK MASA BANGUNAN TELAH TERBENTUK, PADA AREA UTAMA DI PUSH KEATAS UNTUK LANTAI 2 DAN 4

AREA TELAH DIBAGI DI DOWN PADA AREA TENGAH UNTUK MENCIPTAKAN AREA PENUNJANG KOLAM RENANG

AREA TERBANGUN DIBAGI MENJADI 4 AREA KAWASAN, YAITU KAWASAN UTAMA, PENUNJANG, PENGELOLA DAN SERVIS

KEMUDIAN AREA LUAR DI DOWN UNTUK AREA TERBUKA PADA SITE TERSEBUT,

BENTUK DIBAGI MENJADI DUA AREA UNTUK AREA TERBANGUN DAN TERBUKA

BENTUK AWAL BANGUNAN DIAWALI DENGAN BENTUK PERSEGI DENGAN MENGIKUTI BENTUK SITE

STUDIO SKRIPSI ARSITEKTUR	PROGRAM STUDI ARSITEKTUR FTSP - ITN MALANG
JUDUL-TEMA SKRIPSI:	
HOTEL SUNSET DUENBRANA PROVINSI BALI - ARSITEKTUR TROPIS	
NAMA:	NIM:
DICKY WINANTO	1822105
DOSEN PEMBIMBING:	
1. IR. ADHI WIDYARTHARA, MT.	
2. REIN SIGIT FEBRIANTO, ST., MT.	
STEMPEL VALIDASI:	NOMOR LBR:

SIRKULASI TAPAK

Jalur sirkulasi kendaraan terbagi menjadi 2
yaitu sirkulasi jalur pengunjung dan jalur
sirkulasi servis

SIRKULASI PENGUNJUNG

SIRKULASI SERVIS

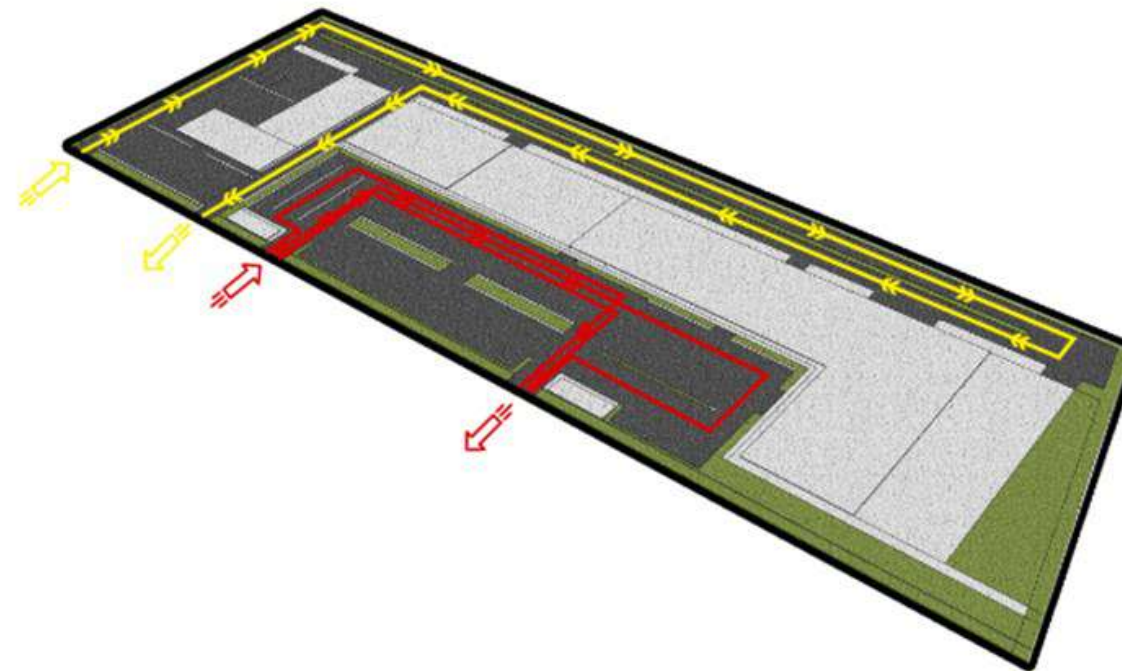

STUDIO SKRIPSI ARSITEKTUR	PROGRAM STUDI ARSITEKTUR FTSP - ITN MALANG
JUDUL-TEMA SKRIPSI:	
HOTEL SUNSET DJEMBRANA PROVINSI BALI - ARSITEKTUR TROPIS	
NAMA:	NIM:
DICKY WINANTO	1822105
DOSEN PEMBIMBING:	
1. IR. ADHI WIDYARTHARA, MT.	
2. REIN SIGIT FEBRIANTO, ST., MT.	
STEMPEL VALIDASI:	NOMOR LBR:

BLOCKPLAN

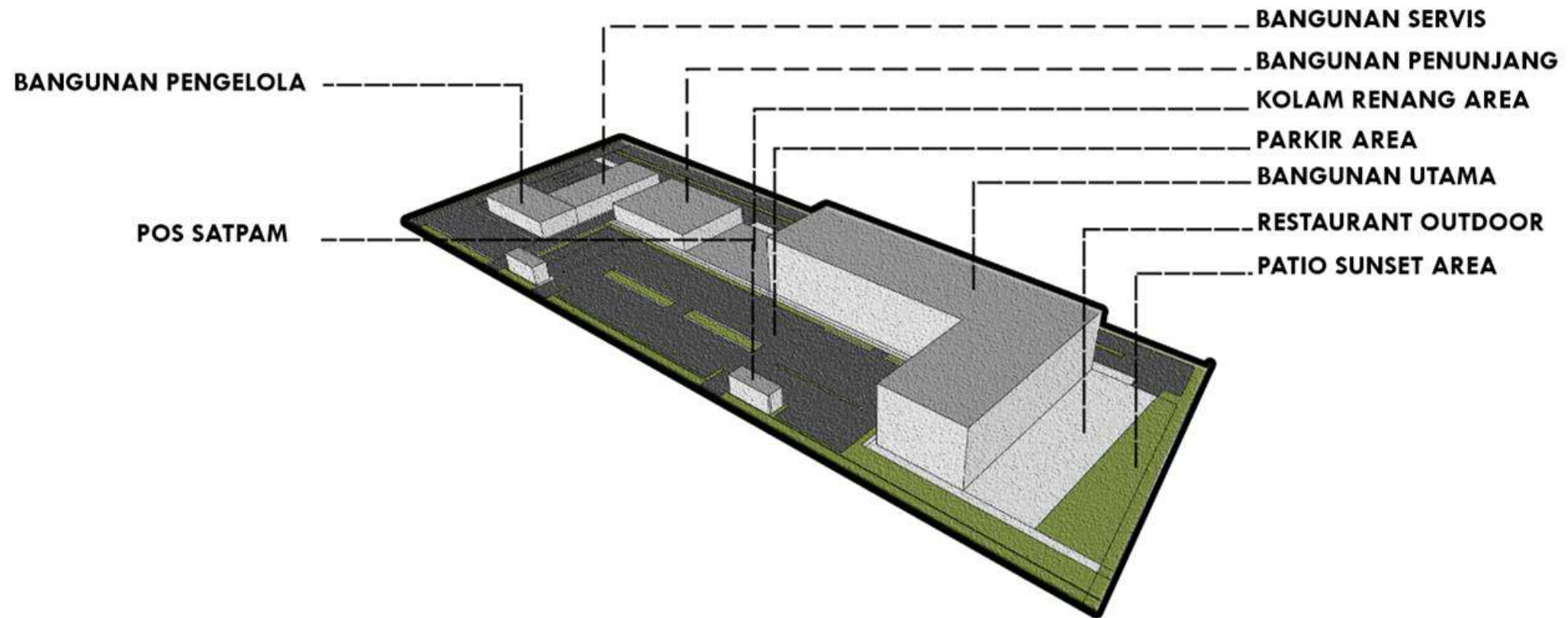

STUDIO SKRIPSI ARSITEKTUR	PROGRAM STUDI ARSITEKTUR FTSP - ITN MALANG
JUDUL-TEMA SKRIPSI:	
HOTEL SUNSET DUENBRANA PROVINSI BALI - ARSITEKTUR TROPIS	
NAMA:	NIM:
DICKY WINANTO	1822105
DOSEN PEMBIMBING:	
1. IR. ADHI WIDYARTHARA, MT.	
2. REZI SIGIT FEBRIANTO, ST., MT.	
STEMPEL VALIDASI:	NOMOR LBR:

UTILITAS AIR BERSIH & KOTOR

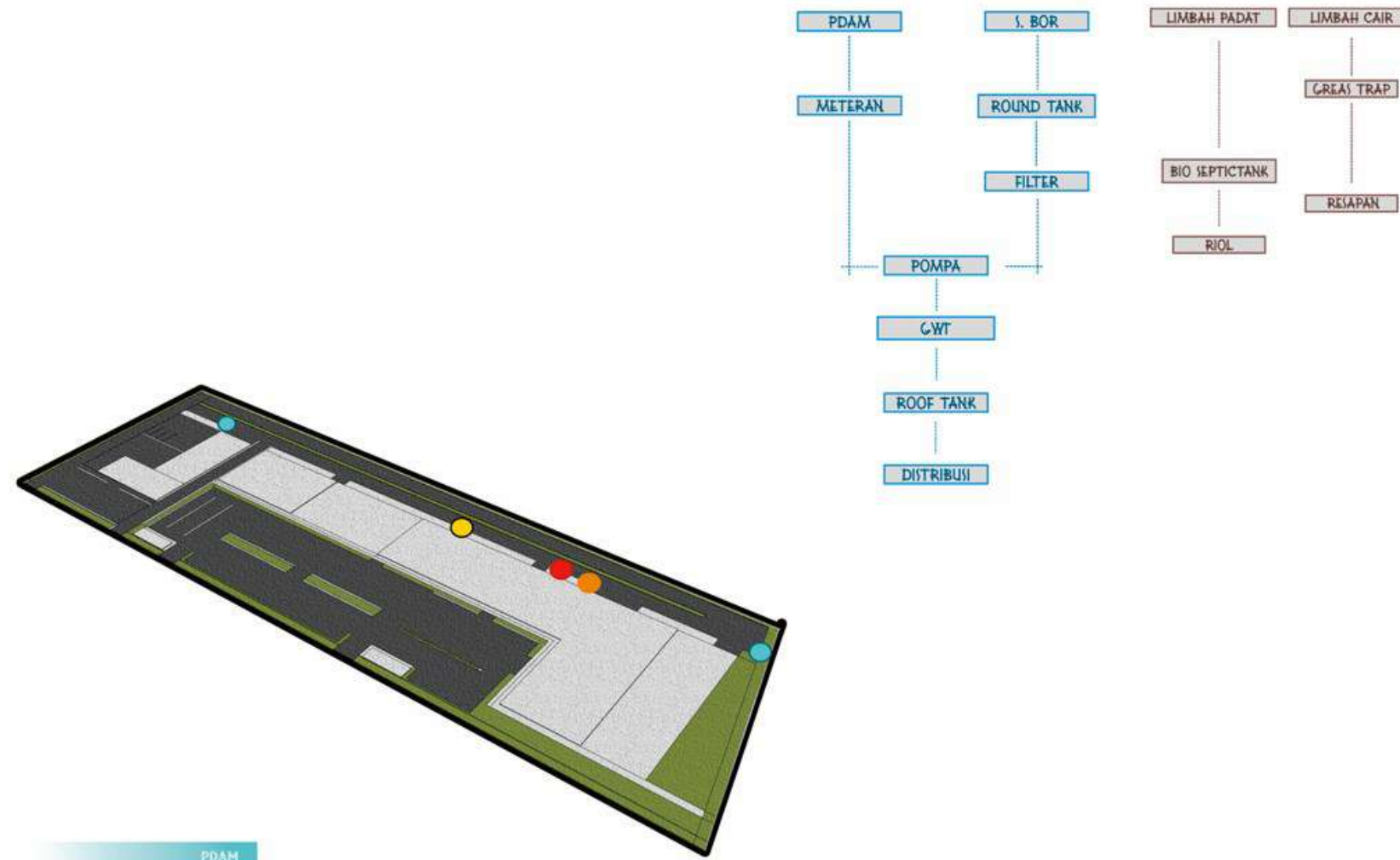

- PDAM
- SUMUR BOR
- GREAS TRAP
- BIO SEPTICTANK

STUDIO SKRIPSI ARSITEKTUR	PROGRAM STUDI ARSITEKTUR FTSP - ITN MALANG
JUDUL-TEMA SKRIPSI:	
HOTEL SUNSET DUENBRANA PROVINSI BALI - ARSITEKTUR TROPIS	
NAMA:	NIM:
DICKY WINANTO	1822105
DOSEN PEMBIMBING:	
1. IR. ADHI WIDYARTHARA, MT.	
2. REZI SIGIT FEBRANTO, ST., MT.	
STEMPEL VALIDASI:	NOMOR LBR:

UTILITAS ELEKTRIKAL

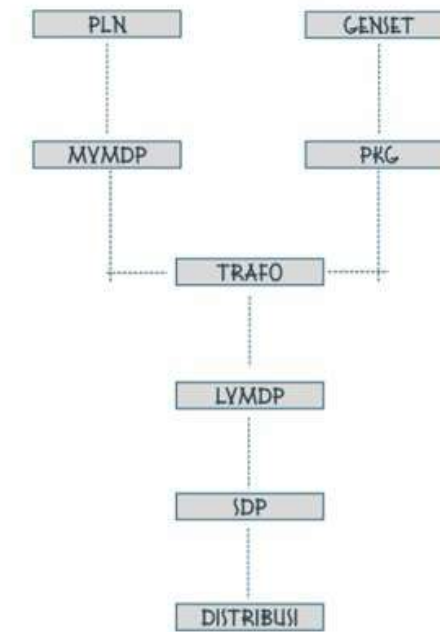
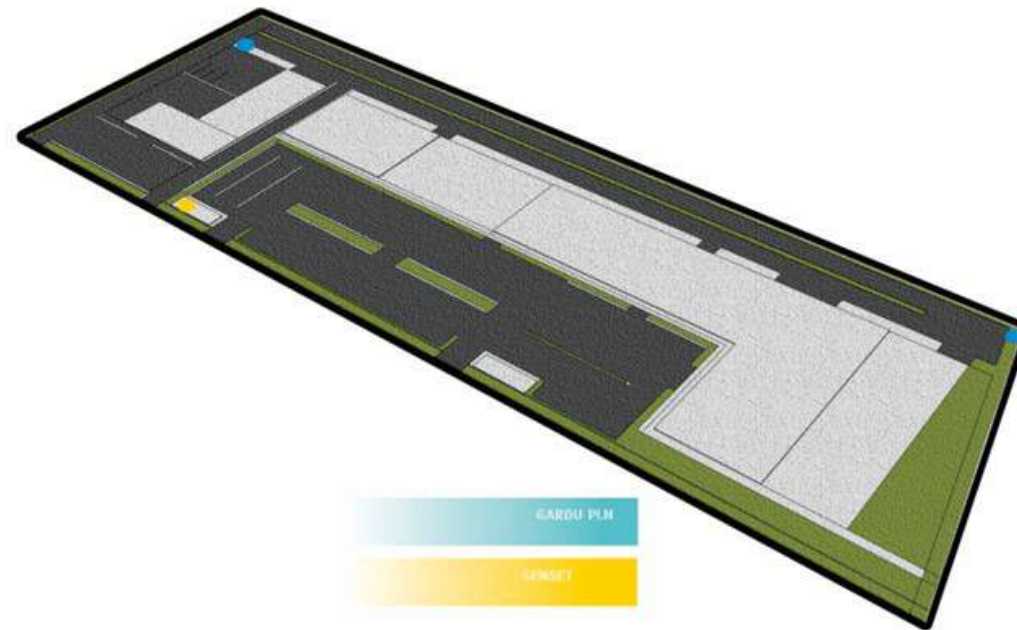

MVMDP : MEDIUM VOLTAGE MAIN DISTRIBUTION PANEL
 TRAFU : TRANSFORMATOR TAKE DOWN
 LYMDP : LOW VOLTAGE MAIN DISTRIBUTION PANEL
 PKG : PANEL KONTROL GENSET
 SDP : SUB DISTRIBUTION PANEL

STUDIO SKRIPSI ARSITEKTUR	PROGRAM STUDI ARSITEKTUR FTSP - ITN MALANG
JUDUL-TEMA SKRIPSI:	
HOTEL SUNSET DUEMBRANA PROVINSI BALI - ARSITEKTUR TROPIS	
NAMA:	NIM:
DICKY WINANTO	1822105
DOSEN PEMBIMBING:	
1. IR. ADHI WIDYARTHARA, MT.	
2. REZI SIGIT FEBRIANTO, ST., MT.	
STEMPEL VALIDASI:	NOMOR LBR:

UTILITAS KEBAKARAN

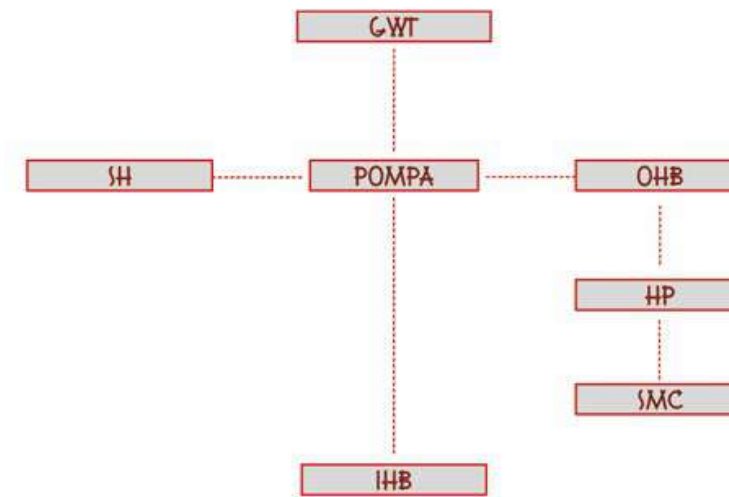
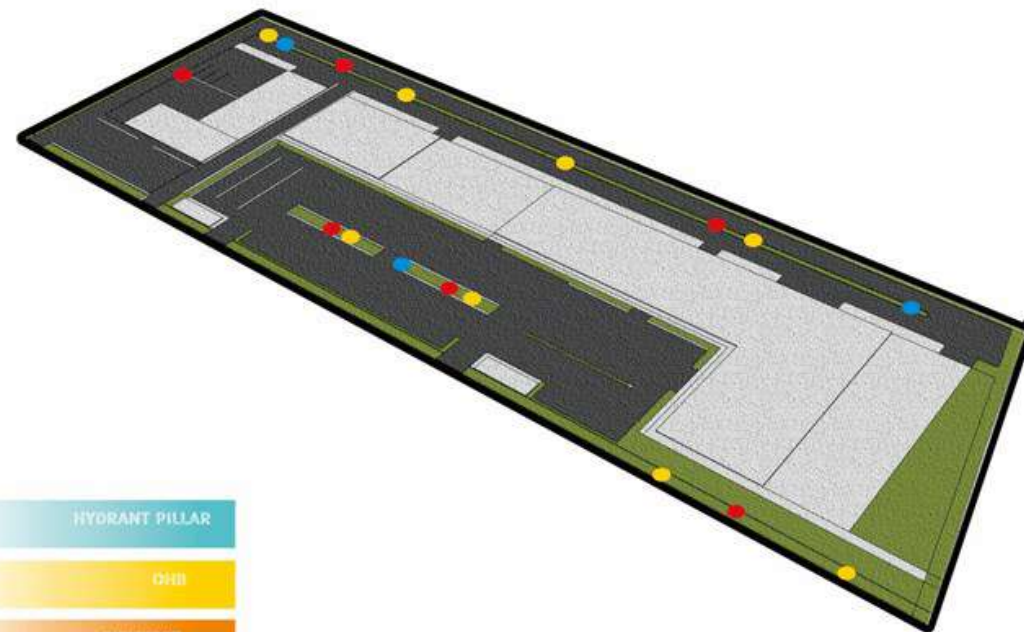

SH : SPRINGKLER HEAD
 IHB : INDOOR HYDRANT BOX
 OHB : OUTDOOR HYDRANT BOX
 HP : HYDRANT PILAR
 SMC : SIEMESSE

STUDIO SKRIPSI ARSITEKTUR	PROGRAM STUDI ARSITEKTUR FTSP - ITN MALANG
JUDUL-TEMA SKRIPSI:	
HOTEL SUNSET DUENBRANA PROVINSI BALI - ARSITEKTUR TROPIS	
NAMA:	NIM:
DICKY WINANTO	1822105
DOSEN PEMBIMBING:	
1. IR. ADHI WIDYARTHARA, MT.	
2. REZI SIGIT FEBRANTO, ST., MT.	
STEMPEL VALIDASI:	NOMOR LBR:

SKEMATIK RANCANGAN BANGUNAN

ZONING LANTAI

- AREA UTAMA
- AREA PENUNJANG
- AREA PENGUNJUNG
- AREA SERVICE
- AREA RTH
- AREA PARKIR

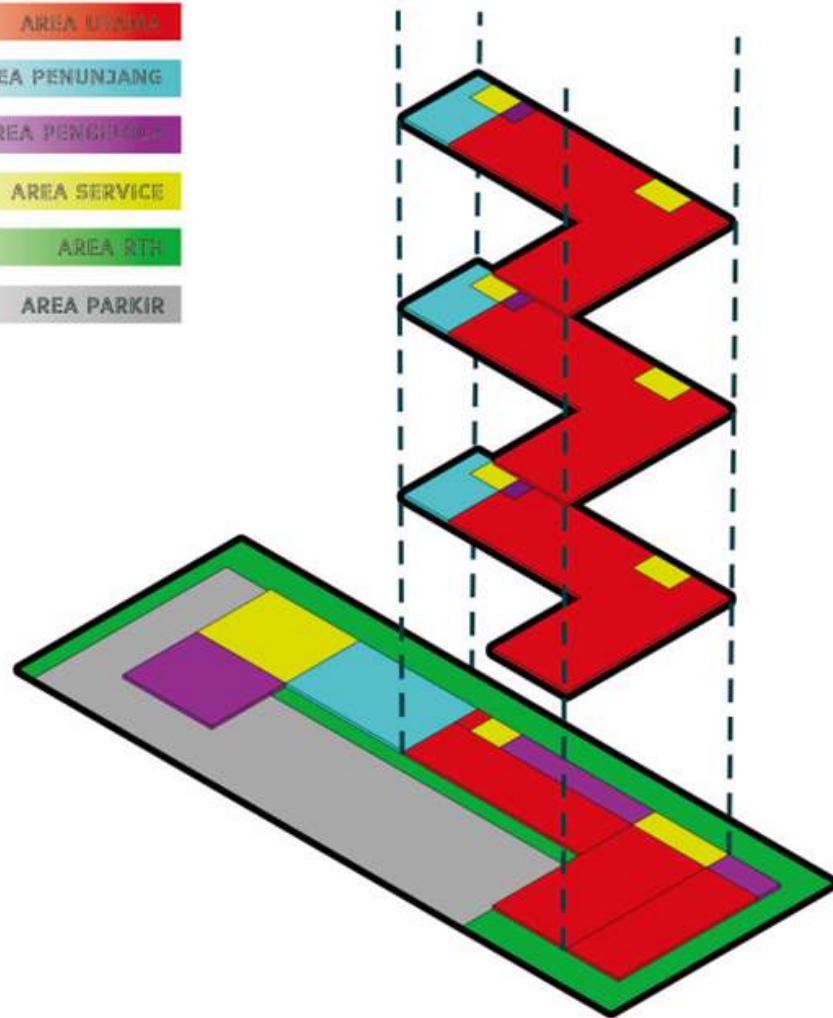

LANTAI 4

Deluxe Room, Suite Room, Presiden Suite Room,
R. Santai
R. Loker
R. Lift, R. Shaf, R. Mekanikal

LANTAI 3

Deluxe Room, Suite Room, Presiden Suite Room,
R. Santai
R. Loker
R. Lift, R. Shaf, R. Mekanikal

LANTAI 2

Deluxe Room, Suite Room, Presiden Suite Room,
R. Santai
R. Loker
R. Lift, R. Shaf, R. Mekanikal

LANTAI 1

Lounge, R. Rapat Sewa, Restaurant Indoor, Restaurant Outdoor, Bar, Patio
Sunset Area R. Karaoke, R. Spa, R. Gym,

Tempat Santai, Kolam Renang,

Lobby, R. Manager, R. Sekretaris, R. Staff, R. Kepala Kebersihan, R.
Kepala Kolam, R. Kepala Restaurant, R. Kepala Kasir, Pantry, Toilet,
Musholla, R. Laundry, Loading Dock,

R. Kepala Mekanikal, R. Staff, Toilet, R. Pompa, R. Me, Tps

STUDIO SKRIPSI ARSITEKTUR	PROGRAM STUDI ARSITEKTUR FTSP - ITN MALANG
JUDUL-TEMA SKRIPSI:	
HOTEL SUNSET DUJEMBARA PROVINSI BALI - ARSITEKTUR TROPIS	
NAMA:	NIM:
DICKY WINANTO	1822105
DOSEN PEMBIMBING:	
1. IR. ADHI WIJAYARTARA, MT.	
2. REIN SIGIT FEBRANTO, ST., MT.	
STEMPEL VALIDASI:	NOMOR LBR:

SIRKULASI LANTAI

SIRKULASI DALAM RUANGAN MENGGUNAKAN METODE
SIRKULASI LINIER YANG BERKONSEP TANTU SIRKULASI LINIER
MENL

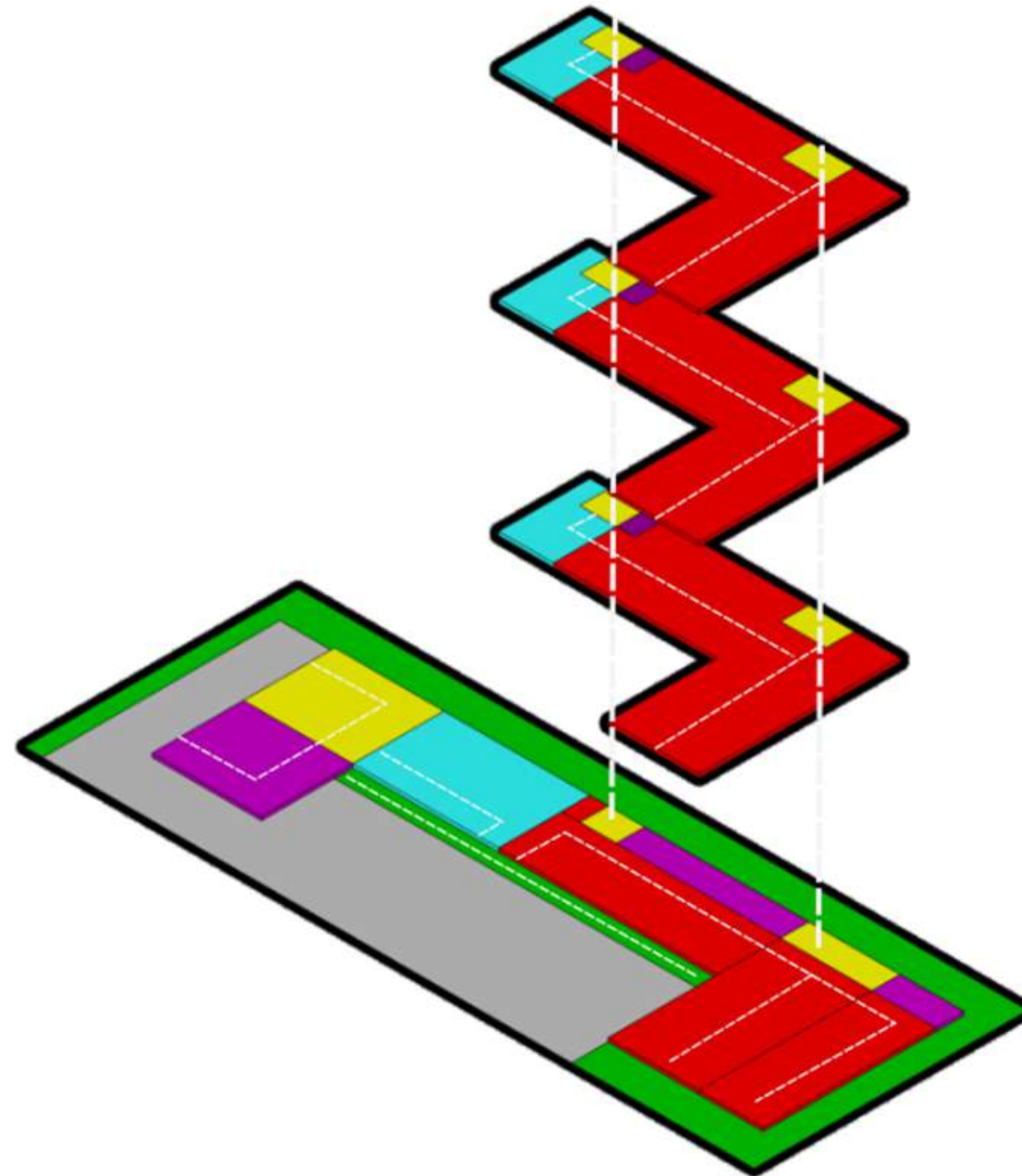

STUDIO SKRIPSI ARSITEKTUR	PROGRAM STUDI ARSITEKTUR FTSP - ITN MALANG
JUDUL-TEMA SKRIPSI:	
HOTEL SUNSET DJEMBRANA PROVINSI BALI - ARSITEKTUR TROPIS	
NAMA:	NIM:
DICKY WINANTO	1822105
DOSEN PEMBIMBING:	
1. IR. ADHI WIJAYARTARA, MT.	
2. REIN SIGIT FEBRANTO, ST., MT.	
STEMPEL VALIDASI:	NOMOR LBR:

BENTUK PADA TAPAK

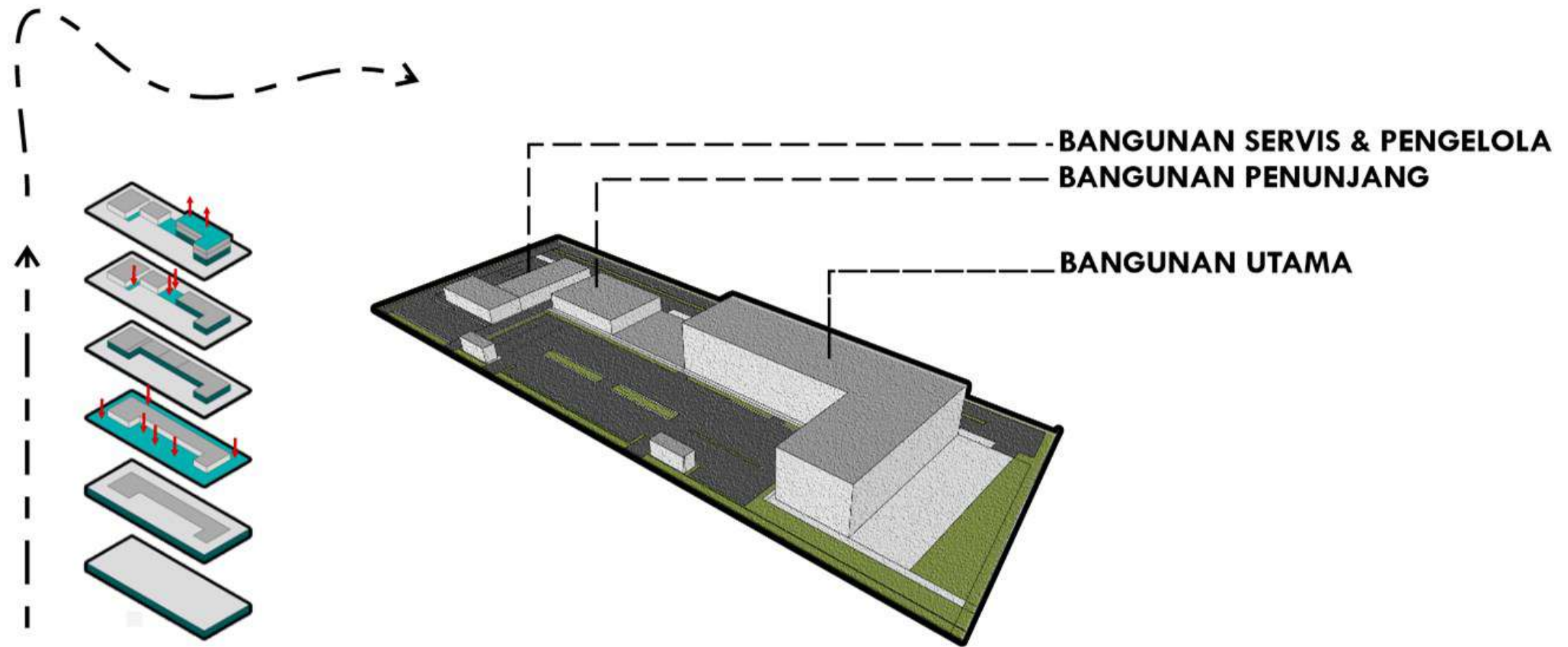

STUDIO SKRIPSI ARSITEKTUR	PROGRAM STUDI ARSITEKTUR FTSP - ITN MALANG
JUDUL-TEMA SKRIPSI:	
HOTEL SUNSET DUENBRANA PROVINSI BALI - ARSITEKTUR TROPIS	
NAMA:	NIM:
DICKY WINANTO	1822105
DOSEN PEMBIMBING:	
1. IR. ADI WIDYARTHARA, MT.	
2. REZI SIGIT FEBRANTO, ST., MT.	
STEMPEL VALIDASI:	NOMOR LBR:

STRUKTUR

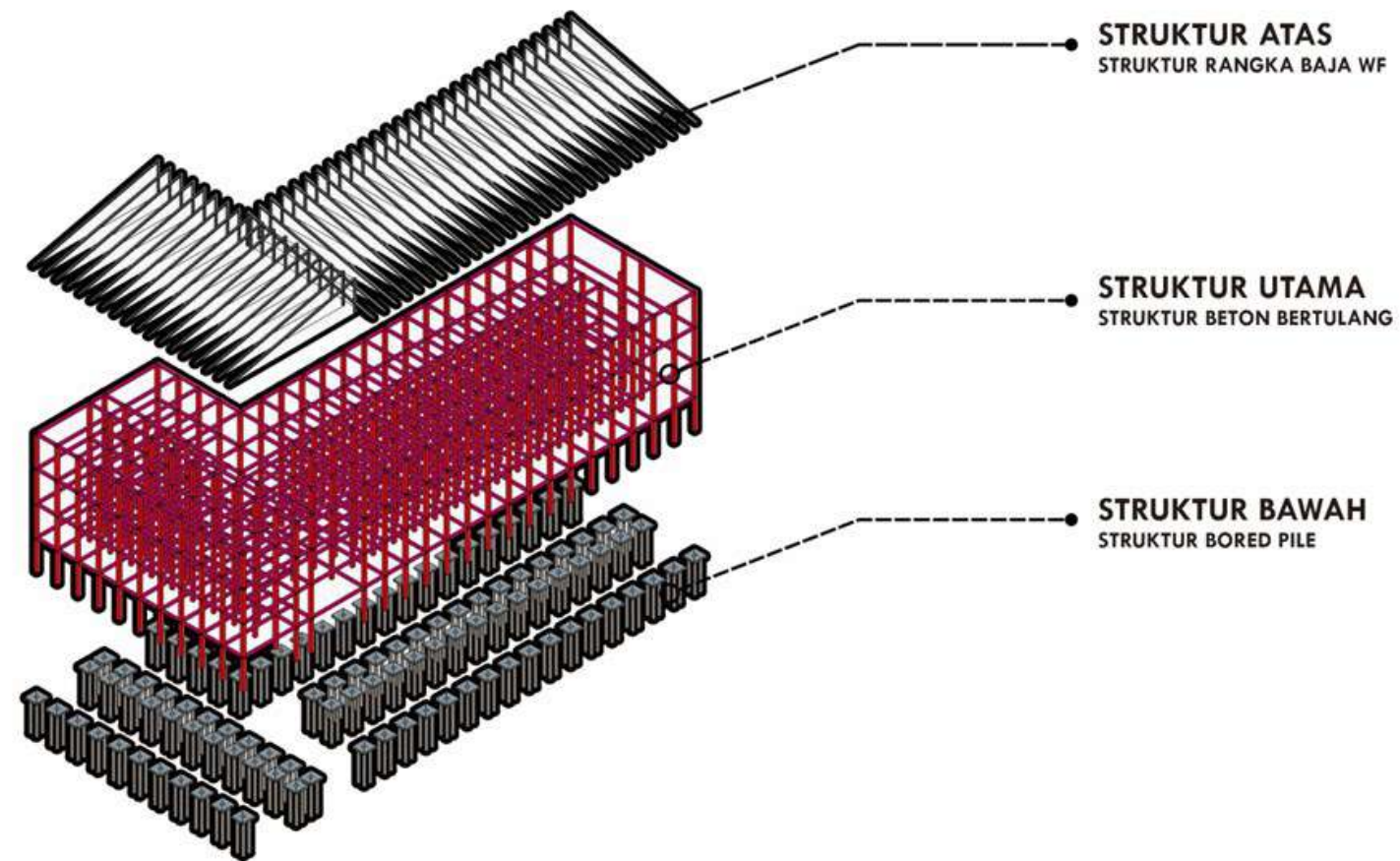

STRUKTUR UTAMA

Struktur pada bangunan Hotel Sunset ini adalah menggunakan sistem struktur yang dimana konstruksinya menggunakan struktur **beton bertulang**.

STRUKTUR BAWAH

Konsep struktur pada bangunan Hotel Sunset ini adalah memanfaatkan **bored pile**.

STRUKTUR ATAP

Konsep struktur Atap pada bangunan Hotel Sunset ini adalah menggunakan struktur **baja WF**

STUDIO SKRIPSI ARSITEKTUR	PROGRAM STUDI ARSITEKTUR FTSP - ITN MALANG
JUDUL-TEMA SKRIPSI:	
HOTEL SUNSET DUENBRANA PROVINSI BALI - ARSITEKTUR TROPIS	
NAMA:	NIM:
DICKY WINANTO	1822105
DOSEN PEMBIMBING:	
1. IR. ADHI WIJAYARTARA, MT.	
2. REZI SIGIT FEBRIANTO, ST., MT.	
STEMPEL VALIDASI:	NOMOR LBR:

UTILITAS

AIR BERSIH, AIR KOTOR

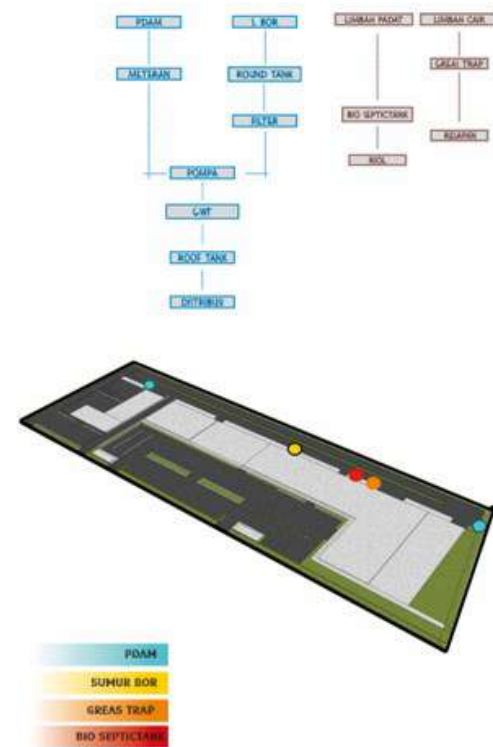

KEBAKARAN

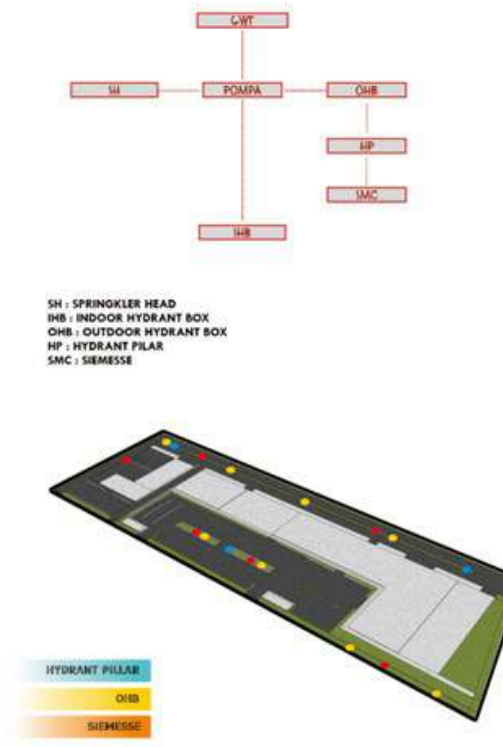

ELEKTRIKAL

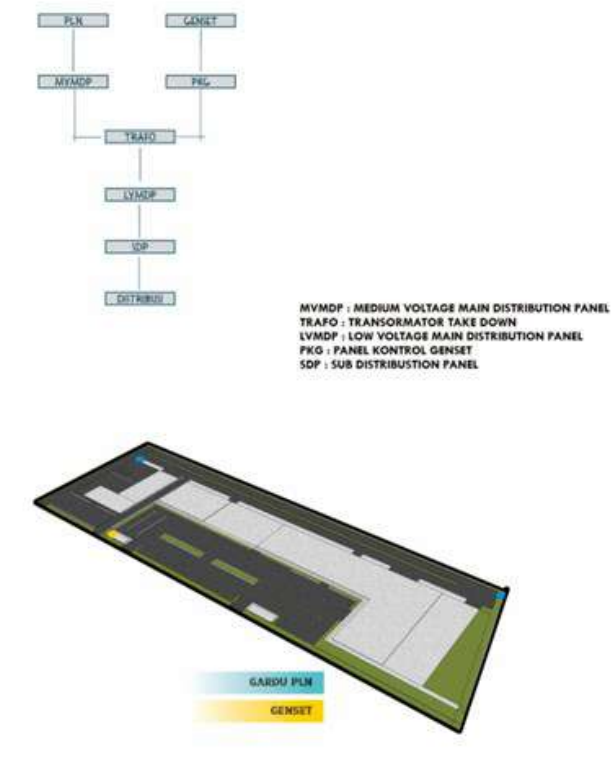

STUDIO SKRIPSI ARSITEKTUR	PROGRAM STUDI ARSITEKTUR FTSP - ITN MALANG
JUDUL-TEMA SKRIPSI:	
HOTEL SUNSET DUENBRANA PROVINSI BALI - ARSITEKTUR TROPIS	
NAMA:	NIM:
DICKY WINANTO	1822105
DOSEN PEMBIMBING:	
1. IR. ADHI WIDYARTHARA, MT.	
2. REZI SIGIT FEBRANTO, ST., MT.	
STEMPEL VALIDASI:	NOMOR LBR:

LANDSCAPE & MATERIAL.

SOFTSCAPE



RUMPUT MANILA



RUMPUT AIR MANCUR PERAK



POISON PALEM

HARDSCAPE



ASPAL

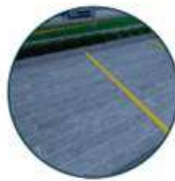

PAVING BLOCK



- A. PATIO SUNSET
- B. PARKIR MOBIL
- C. PARKIR MOTOR
- D. PARKIR PENGADUAN
- E. PARKIR STAFF
- F. PARKIR SERVIS

HARDSCAPE



KISI KISI



VINYL OUTDOOR

STUDIO SKRIPSI ARSITEKTUR	PROGRAM STUDI ARSITEKTUR FTSP - ITN MALANG
JUDUL-TEMA SKRIPSI:	
HOTEL SUNSET DUEMBRANA PROVINSI BALI - ARSITEKTUR TROPIS	
NAMA:	NIK:
DICKY WINANTO	1822105
DOSEN PEMBIMBING:	
1. IR. ADHI WIDYARTHARA, MT.	
2. REDY SIGIT FEBRIANTO, ST., MT.	
STEMPEL VALIDASI:	NOMOR LBR:

GAMBAR RANCANGAN



- LEGENDA :**
- A. BANGUNAN UTAMA
 - B. KOLAM RENANG
 - C. BANGUNAN PENUNJANG
 - D. BANGUNAN PENGELOLA
 - E. RESTAURAN OUTDOOR
 - F. PATIO SUNSET VIEW

SITE PLAN
SKALA 1:900

STUDIO SKRIPSI ARSITEKTUR	
PROGRAM STUDI ARSITEKTUR FTSP - ITN MALANG	
JUDUL-TEMA SKRIPSI:	
HOTEL SUNSET DAJEMBRANA PROVINSI BALI - ARSITEKTUR TROPIS	
NAMA:	NIM:
DICKY WINANTO	1822105
DOSEN PEMBIMBING:	
1. IR. ADHI WIDYARTHARA, MT.	
2. REDY SIGIT FEBRIANTO, ST., MT.	
STEMPEL VALIDASI:	NOMOR LBR:

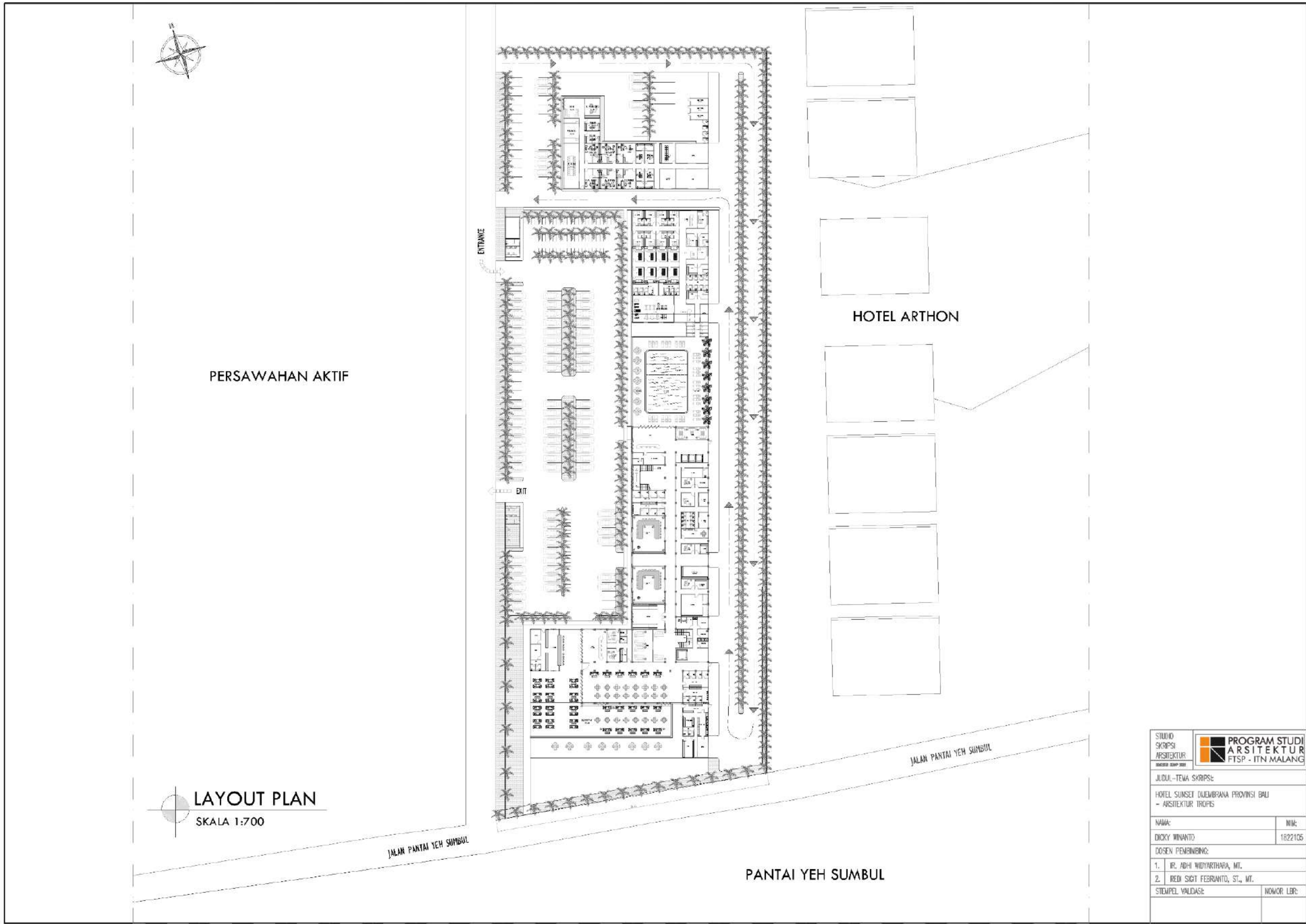

PERSAWAHAN AKTIF

HOTEL ARTHON

LAYOUT PLAN
SKALA 1:700

PANTAI YEH SUMBUL

JALAN PANTAI YEH SUMBUL

JALAN PANTAI YEH SUMBUL

STUDIO SKRIPSI ARSITEKTUR	PROGRAM STUDI ARSITEKTUR FTSP - ITN MALANG
JUDUL-TEMA SKRIPSI:	
HOTEL SUNSET OUEMBRAHA PROVINSI BALI - ARSITEKTUR TROPIS	
NAMA:	NIK:
DICKY WINANTO	1822105
DOSEN PEMBIMBING:	
1. IR. ADHI WIDYARTHARA, MT.	
2. RENDI SIGIT FEBRIANTO, ST., MT.	
STAMP/PEL VALIDASI:	NOMOR LBR:

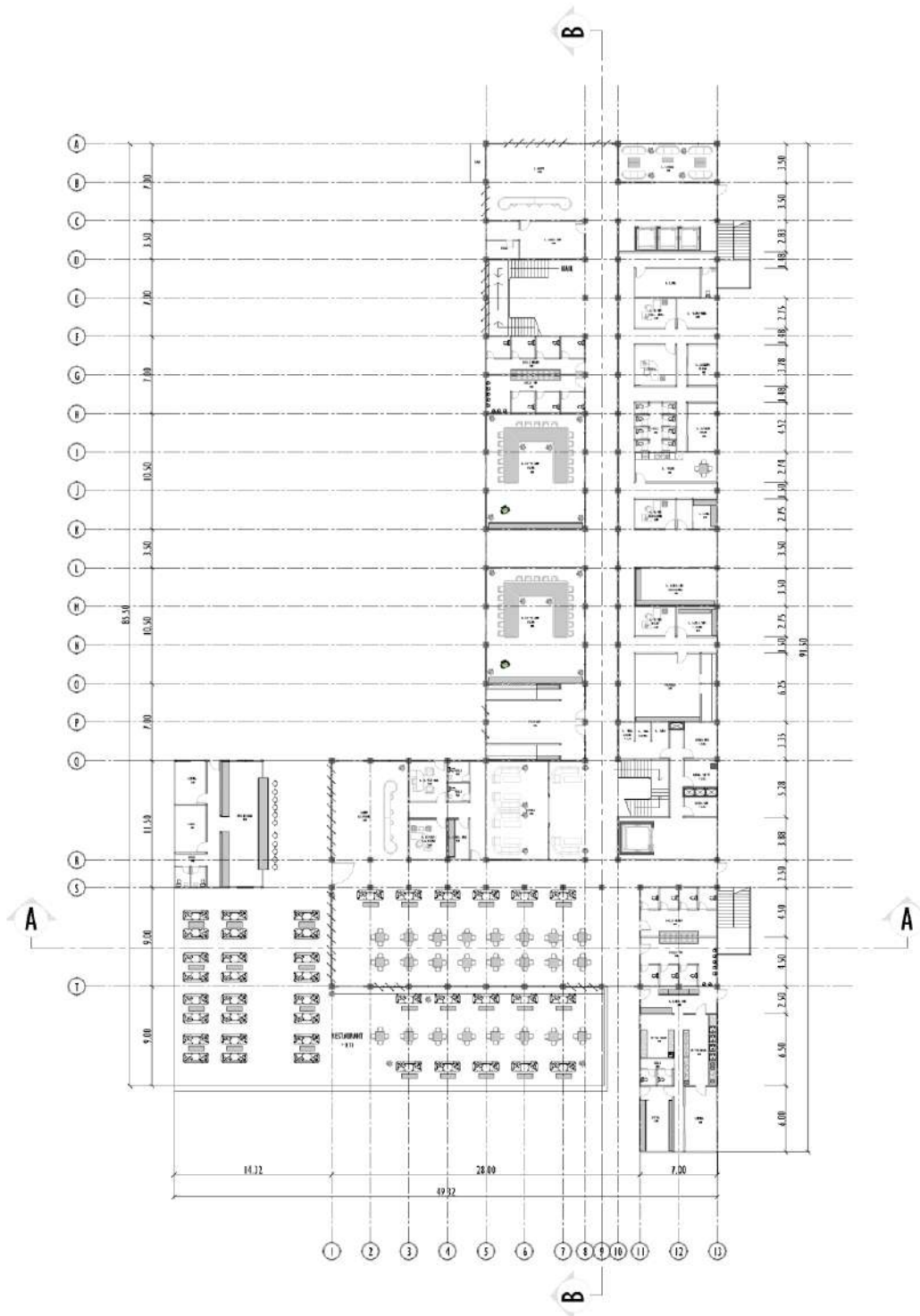

DENAH LANTAI 1
SKALA 1:500

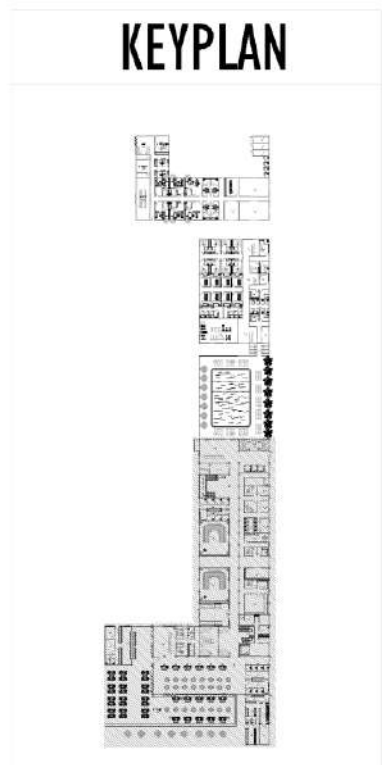

STUDIO SKRIPSI ARSITEKTUR	PROGRAM STUDI ARSITEKTUR FTSP - ITN MALANG
JUDUL-TEMA SKRIPSI:	
HOTEL SUNSET DUEMBRANA PROVINSI BALI - ARSITEKTUR TROPIS	
NAMA:	NIM:
DICKY WIMANTO	1822105
DOSEN PEMBIMBING:	
1. IR. ADHI INDIYARTHARA, MT.	
2. RENDI SIGIT FEBRIANTO, ST., MT.	
STEMPEL VALIDASI:	NOMOR LBR:

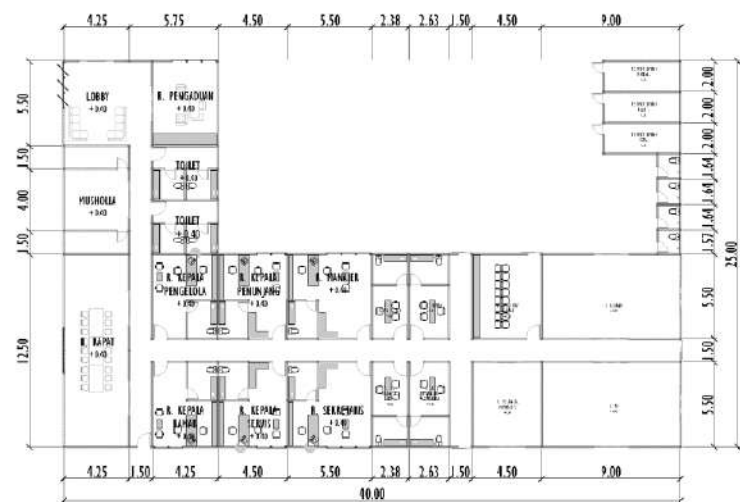

DENAH BANG. PENGELOLA & SERVIS
SKALA 1:400

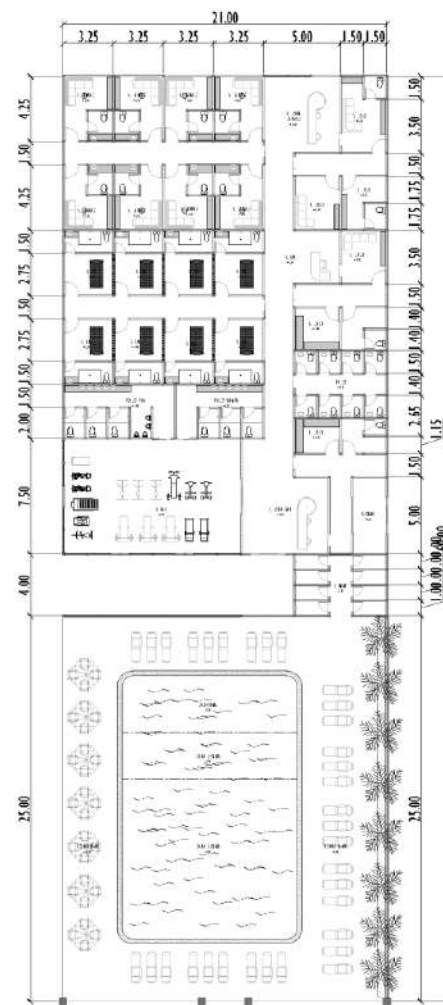

DENAH BANG. PENUNJANG
SKALA 1:400

KEYPLAN

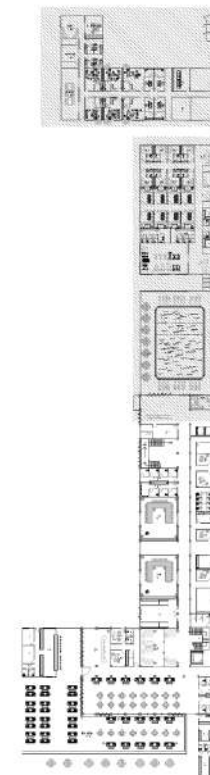

STUDIO SKRIPSI ARSITEKTUR	PROGRAM STUDI ARSITEKTUR FTSP - ITN MALANG
JUDUL-TEMA SKRIPSI:	
HOTEL SUNSET DUEMBRANA PROVINSI BALI - ARSITEKTUR TROPIS	
NAMA:	NIM:
DICKY WIMANTO	1822105
DOSEN PEMBIMBING:	
1. IR. ADI WIJAYARTARA, MT.	
2. RENDI SIGIT FEBRIANTO, ST., MT.	
STEMPEL VALIDASI:	NOMOR LBR:

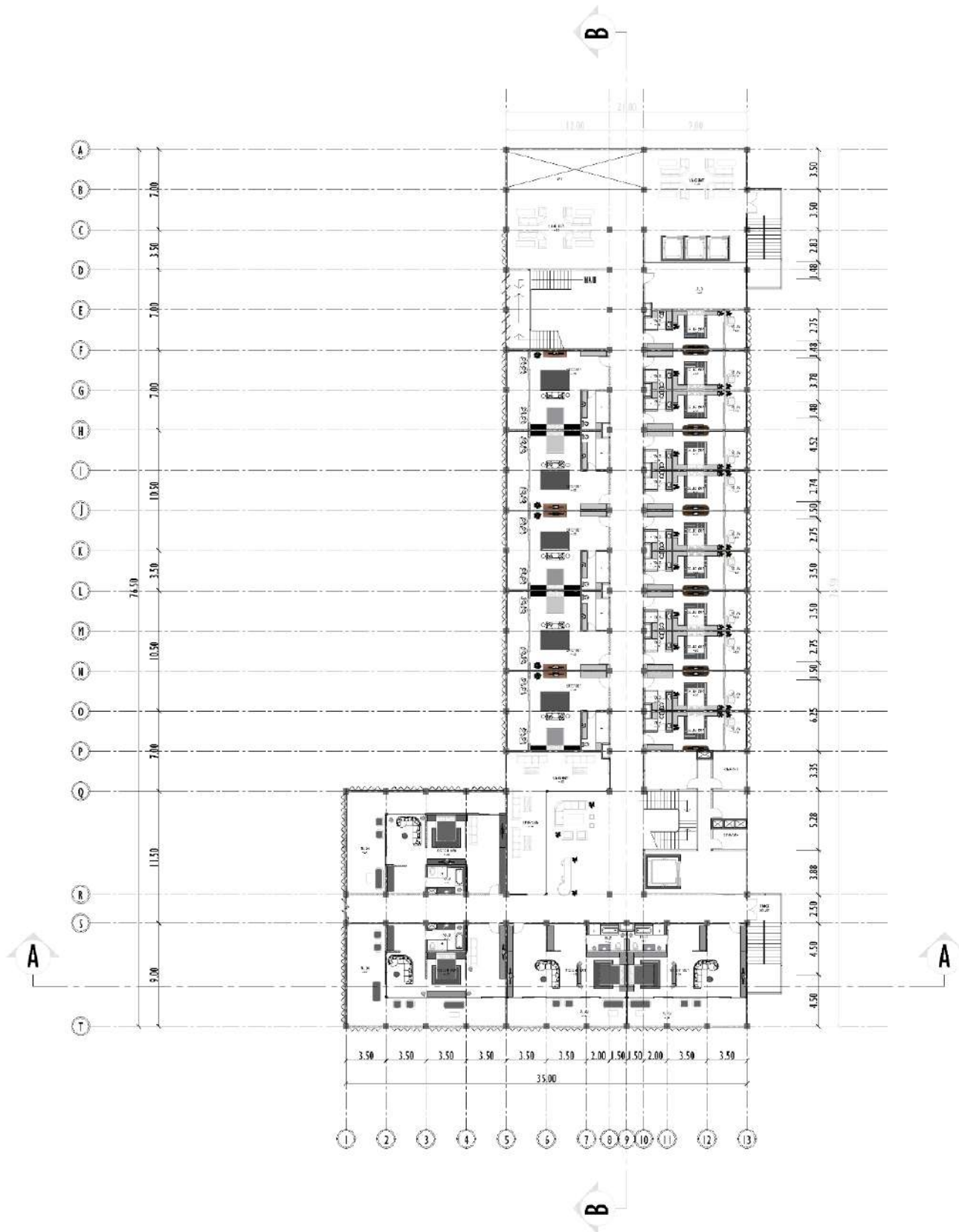

DENAH LANTAI 2
SKALA 1:400

STUDIO SKRIPSI ARSITEKTUR		PROGRAM STUDI ARSITEKTUR FTSP - ITN MALANG	
JUDUL - TEMA SKRIPSI:			
HOTEL SUNSET DUEMBRANA PROVINSI BALI - ARSITEKTUR TROPIS			
NAMA:		NIM:	
DICKY WINANTO		1822105	
DOSEN PEMBIMBING:			
1. IR. ADHI WIDYARTHARA, MT.			
2. REDY SIGIT FEBRANTO, ST., MT.			
STAMPIL VALIDASI:		NOMOR LBR:	

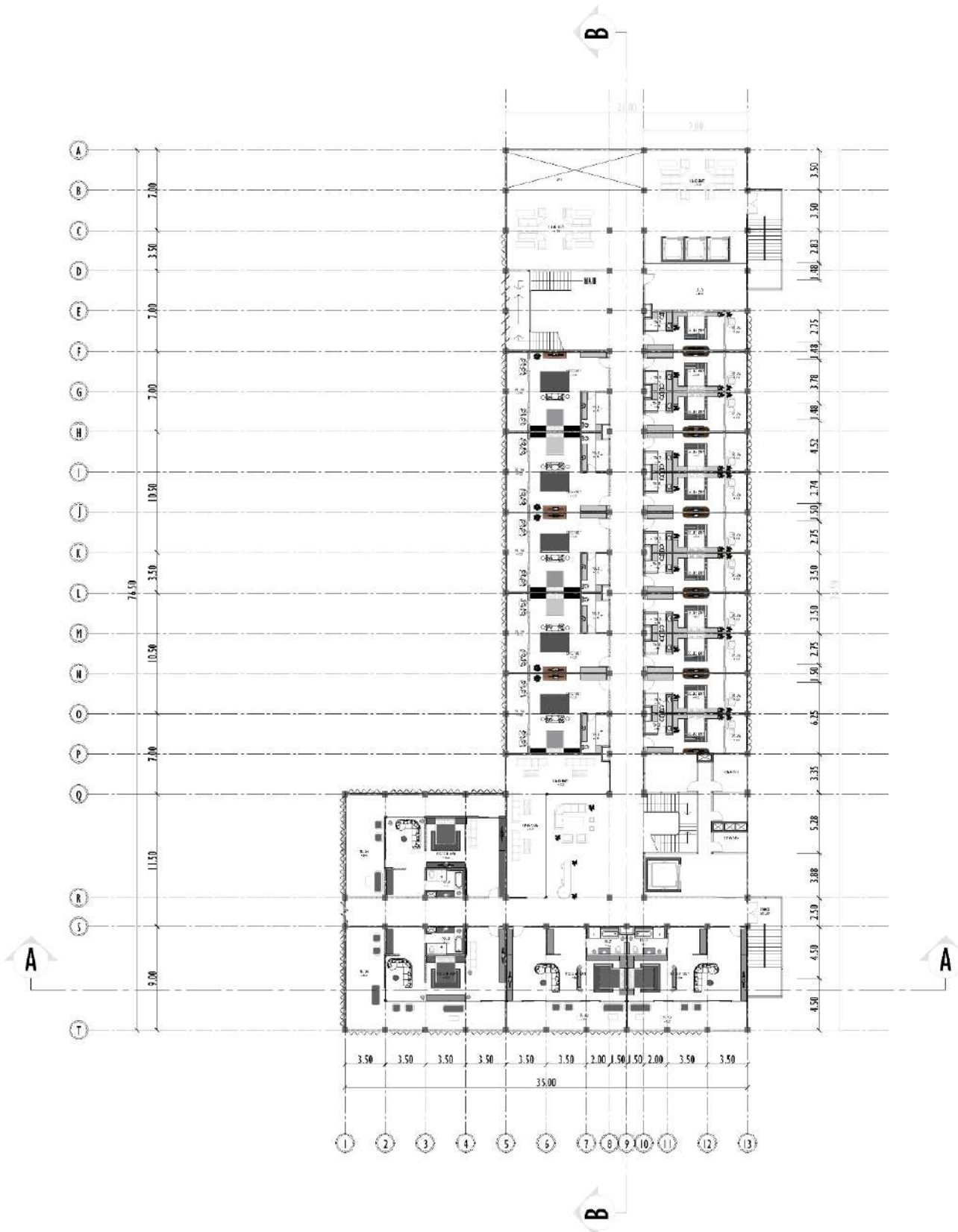

DENAH LANTAI 3
SKALA 1:400

STUDIO SKRIPSI ARSITEKTUR		PROGRAM STUDI ARSITEKTUR FTSP - ITN MALANG	
JUDUL-TEMA SKRIPSI:			
HOTEL SUNSET DUEMBRANA PROVINSI BALI - ARSITEKTUR TROPIS			
NAMA:		NIK:	
DICKY WINANTO		1822105	
DOSEN PEMBIMBING:			
1. IR. ADHI WIDYARTHARA, MT.			
2. REDY SIGIT FEBRANTO, ST., MT.			
STEMPEL VALIDASI:		NOMOR LBR:	

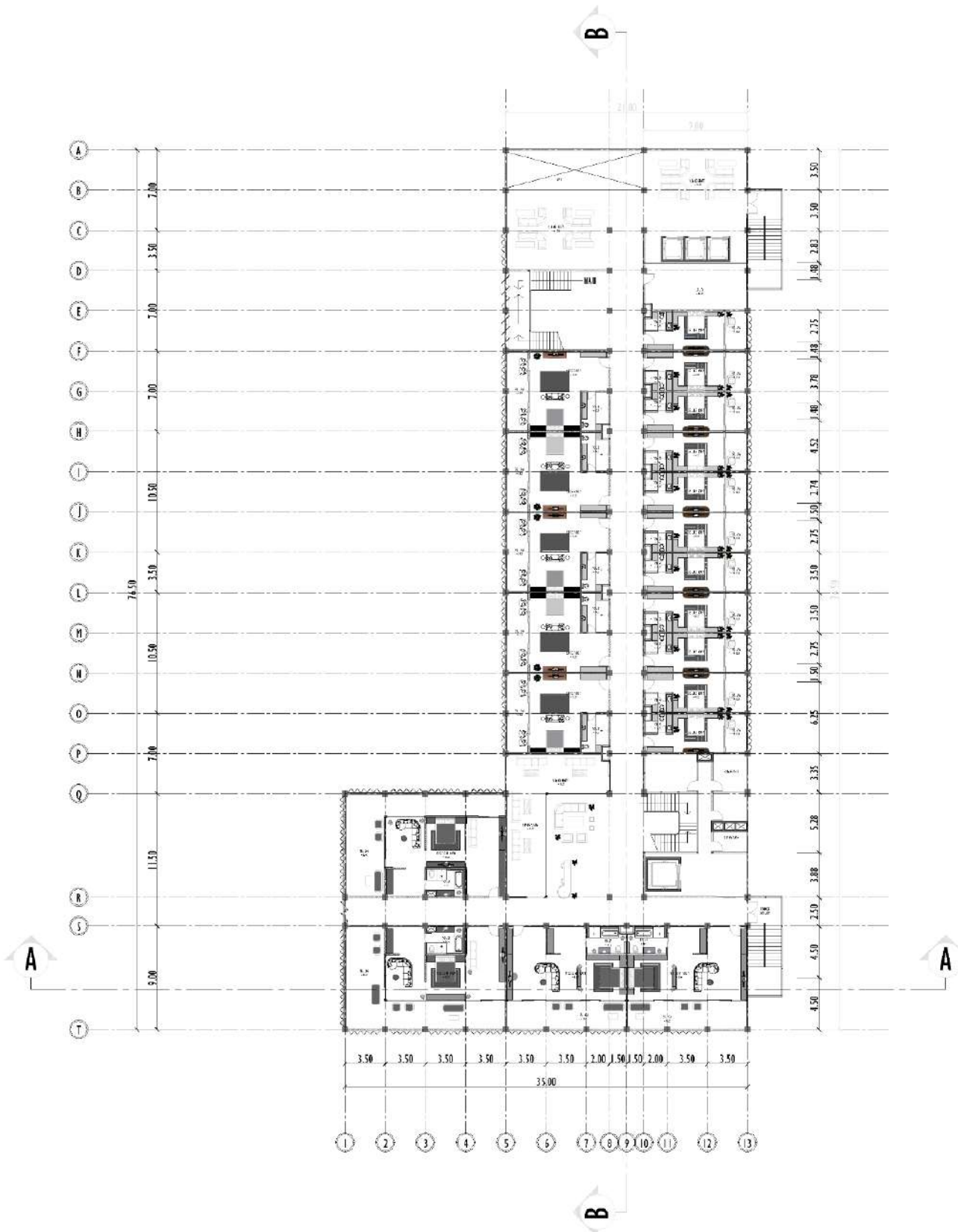

DENAH LANTAI 4
SKALA 1:400

STUDIO SKRIPSI ARSITEKTUR		PROGRAM STUDI ARSITEKTUR FTSP - ITN MALANG	
JUDUL-TEMA SKRIPSI:			
HOTEL SUNSET DUEMBRANA PROVINSI BALI - ARSITEKTUR TROPIS			
NAMA:		NIK:	
DICKY WINANTO		1822105	
DOSEN PEMBIMBING:			
1. IR. ADHI WIDYARTHARA, MT.			
2. REDY SIGIT FEBRANTO, ST., MT.			
STEMPEL VALIDASI:		NOMOR LBR:	



TAMPAK DEPAN



TAMPAK BELAKANG

STUDIO SKRIPSI ARSITEKTUR	PROGRAM STUDI ARSITEKTUR FTSP - ITN MALANG
JUDUL-TEMA SKRIPSI:	
HOTEL SUNSET DUEMBRAWA PROVINSI BALI - ARSITEKTUR TROPIS	
NAMA:	NIK:
DICKY WINANTO	1822105
DOSEN PEMBIMBING:	
1. IR. ADHI WIDYARTHARA, MT.	
2. REDY SIGIT FEBRIANTO, ST., MT.	
STEMPEL VALIDASI:	NOMOR LERF:



TAMPAK SAMPING KANAN

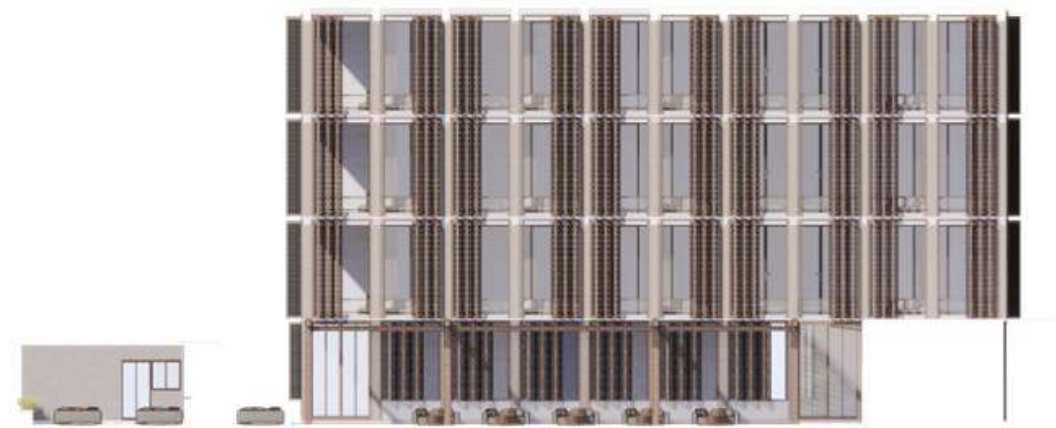

TAMPAK SAMPING KIRI

STUDIO SKRIPSI ARSITEKTUR		PROGRAM STUDI ARSITEKTUR FTSP - ITN MALANG	
JUDUL-TEMA SKRIPSI:			
HOTEL SUNSET DUEMBRANA PROVINSI BALI - ARSITEKTUR TROPIS			
NAMA:		NIM:	
DICKY WINANTO		1822105	
DOSEN PEMBIMBING:			
1. IR. ADHI WIDYARTHARA, MT.			
2. REDY SIGIT FEBRIANTO, ST., MT.			
STEMPEL VALIDASI:		NOMOR LERF:	

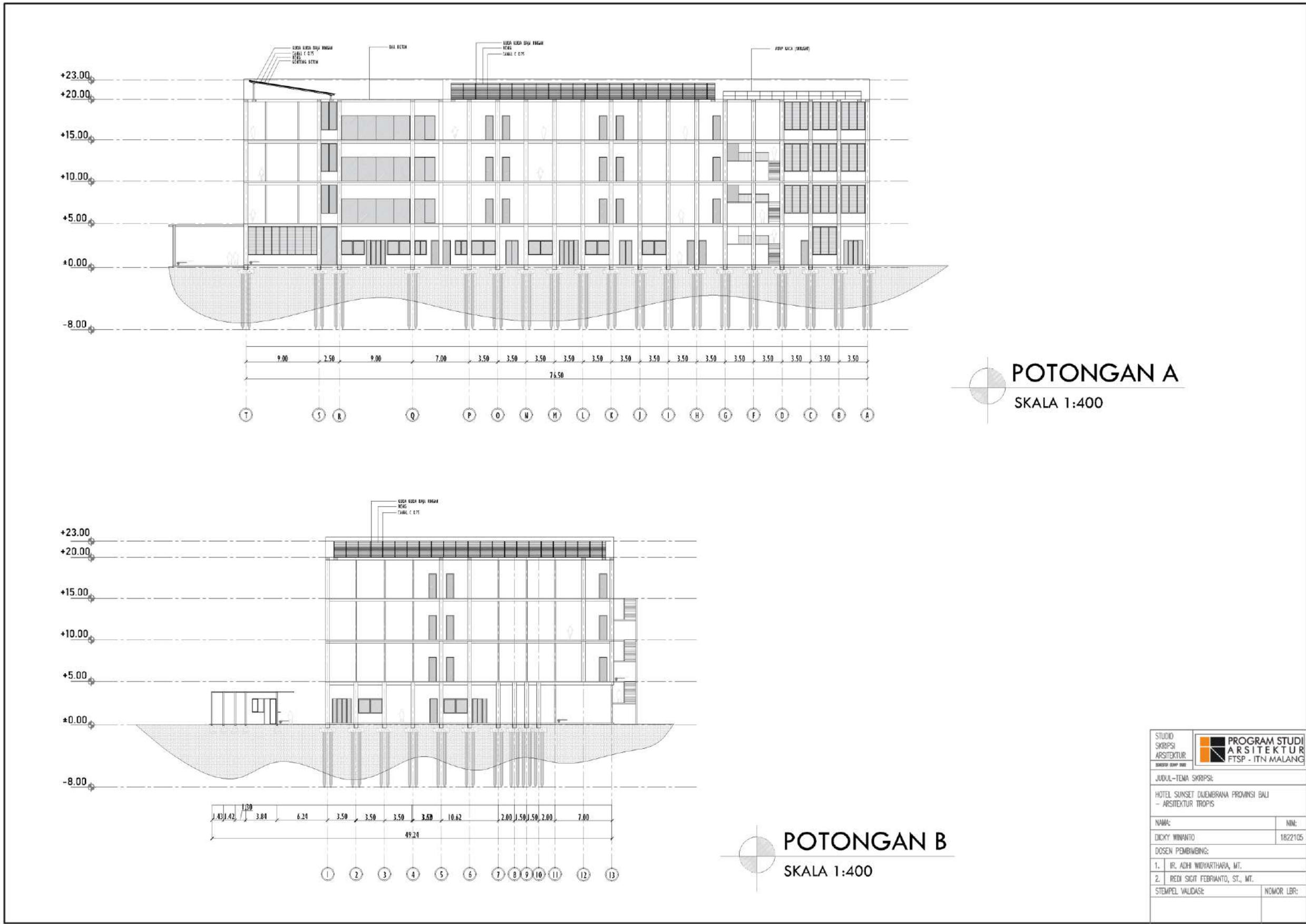

POTONGAN A
SKALA 1:400

POTONGAN B
SKALA 1:400

STUDIO SKRIPSI ARSITEKTUR	PROGRAM STUDI ARSITEKTUR FTSP - ITN MALANG
JUDUL-TEMA SKRIPSI:	
HOTEL SUNSET DUEMBRANA PROVINSI BALI - ARSITEKTUR TROPIS	
NAMA:	NIM:
DICKY WIMANTO	1822105
DOSEN PEMBIMBING:	
1. IR. ADHI INDIYARTHANA, MT.	
2. RENDI SIGIT FEBRIANTO, ST., MT.	
STEMPEL VALIDASI:	NOMOR LBR:



KETERANGAN :
 P1 : PONDASI BORED PILE (200 CM X 200 CM)
 S1 : SLOOF (40 CM X 30 CM)

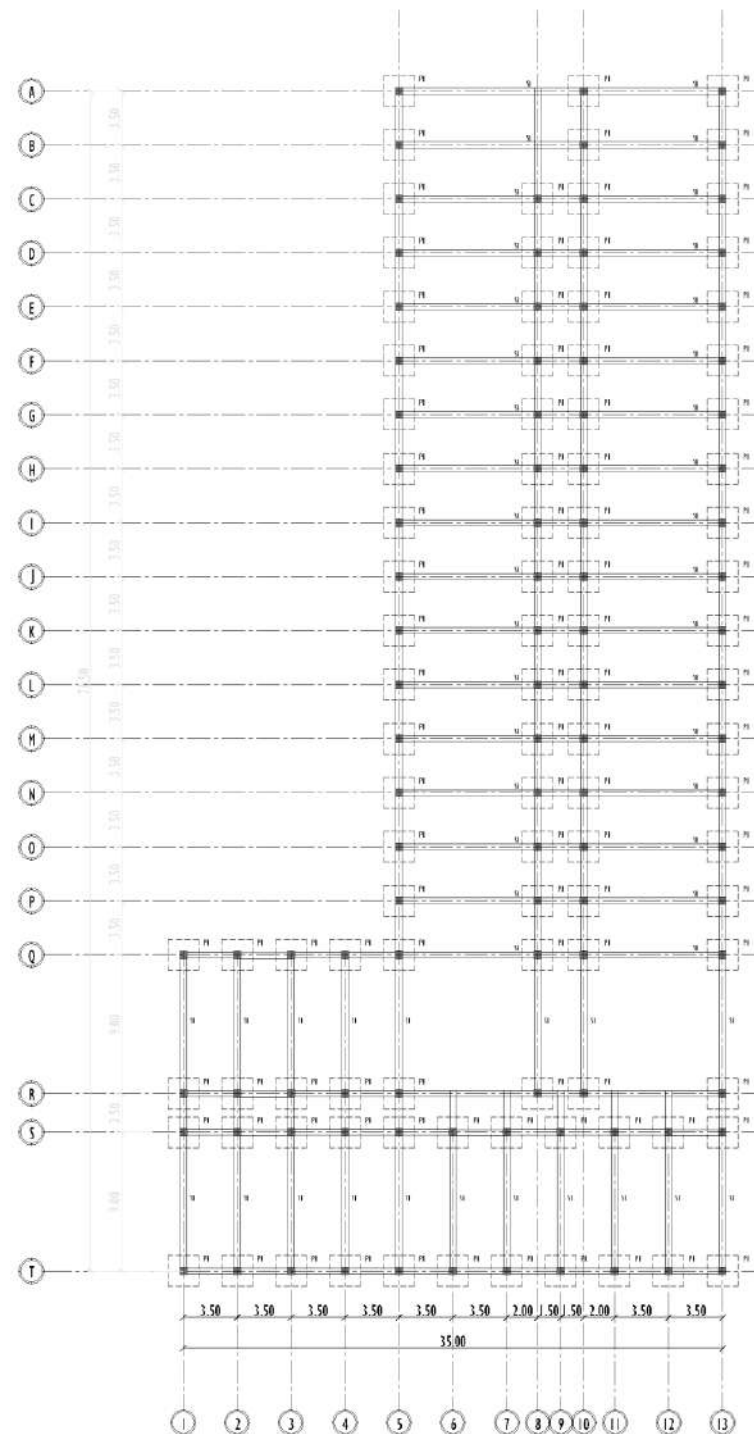

RENCANA PONDASI & SLOOF
 SKALA 1:400

STUDIO SKRIPSI ARSITEKTUR		PROGRAM STUDI ARSITEKTUR FTSP - ITN MALANG	
JUDUL-TEMA SKRIPSI:			
HOTEL SUNSET DUEMBRANA PROVINSI BALI - ARSITEKTUR TROPIS			
NAMA:		NIM:	
DICKY WINANTO		1822105	
DOSEN PEMBIMBING:			
1. IR. ADHI WIJARTHARA, MT.			
2. REDI SIGIT FEBRIANTO, ST., MT.			
STEMPEL VALIDASI:		NOMOR LBR:	



KETERANGAN :
 K1 : KOLOM (50 CM X 50 CM)
 B1 : BALOK (40 CM X 40 CM)

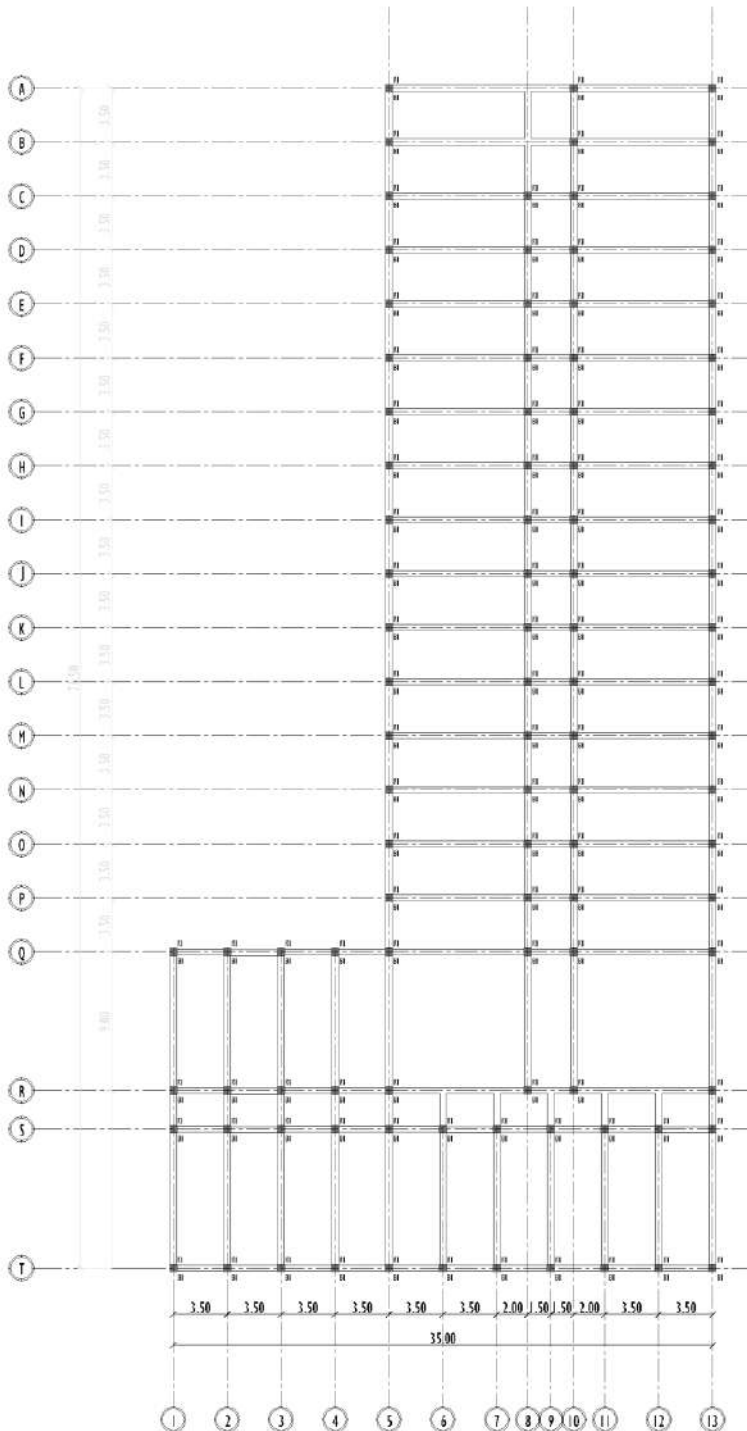

RENCANA KOLOM & BALOK
 SKALA 1:400

STUDIO SKRIPSI ARSITEKTUR	PROGRAM STUDI ARSITEKTUR FTSP - ITN MALANG
JUDUL-TEMA SKRIPSI:	
HOTEL SUNSET DUEMBIRANA PROVINSI BALI - ARSITEKTUR TROPIS	
NAMA:	NIM:
DICKY WINANTO	1822105
DOSEN PEMBIMBING:	
1. IR. ADHI WIJAYARTARA, MT.	
2. RENDI SIGIT FEBRIANTO, ST., MT.	
STEMPEL VALIDASI:	NOMOR LBR:

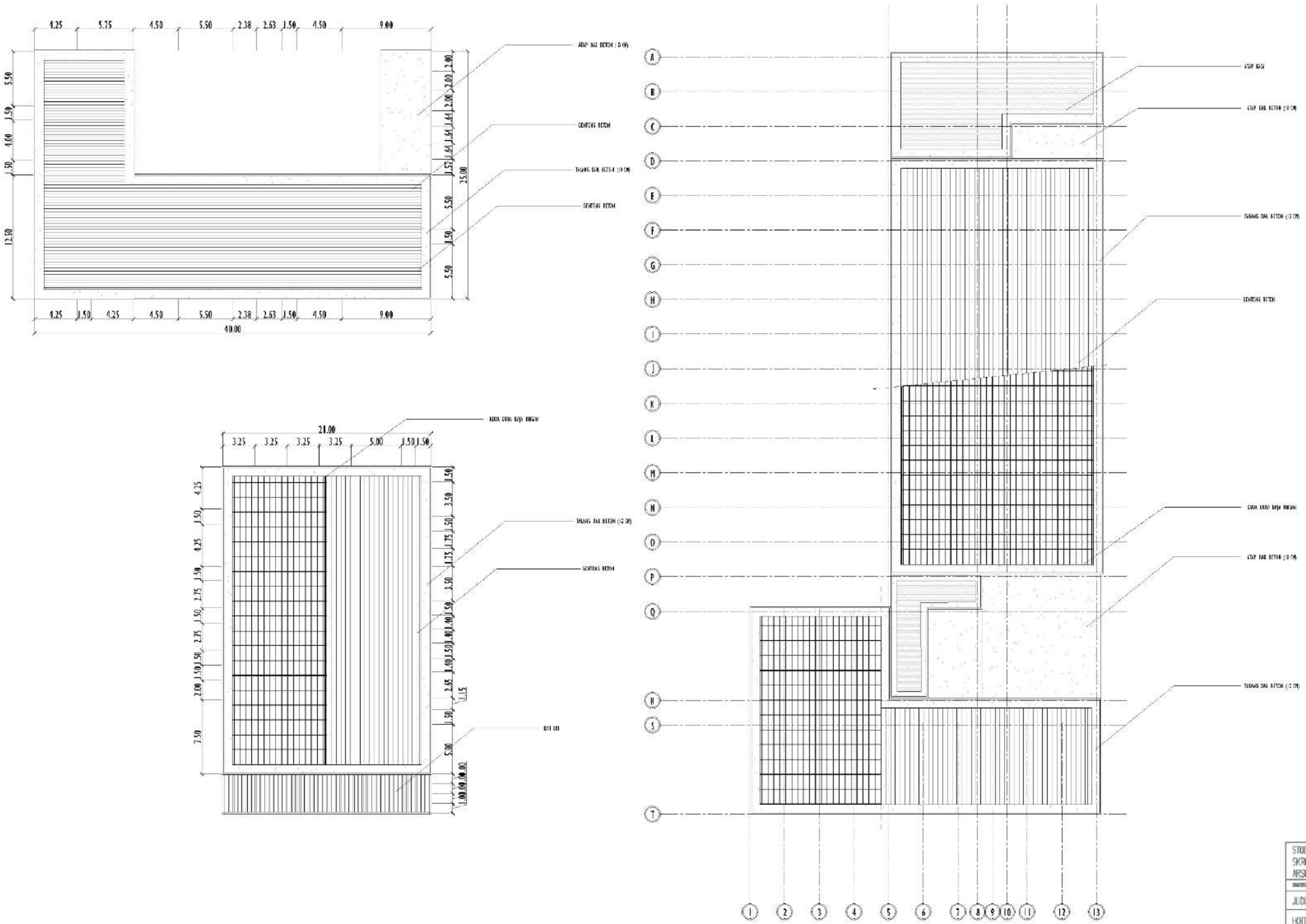

RENCANA ATAP
 SKALA 1:400

STUDIO SKRIPSI ARSITEKTUR		PROGRAM STUDI ARSITEKTUR FTSP - ITN MALANG	
JUDUL-TEMA SKRIPSI:			
HOTEL SUNSET OUEMBRA PROVINSI BALI - ARSITEKTUR TROPIS			
NAMA:	NIK:		
DICKY WINANTO	1822105		
DOSEN PEMBIMBING:			
1. IR. ADHI WIDYARTHARA, MT.			
2. REDI SIGIT FEBRIANTO, ST., MT.			
STEMPEL VALIDASI:	NOMOR LBR:		

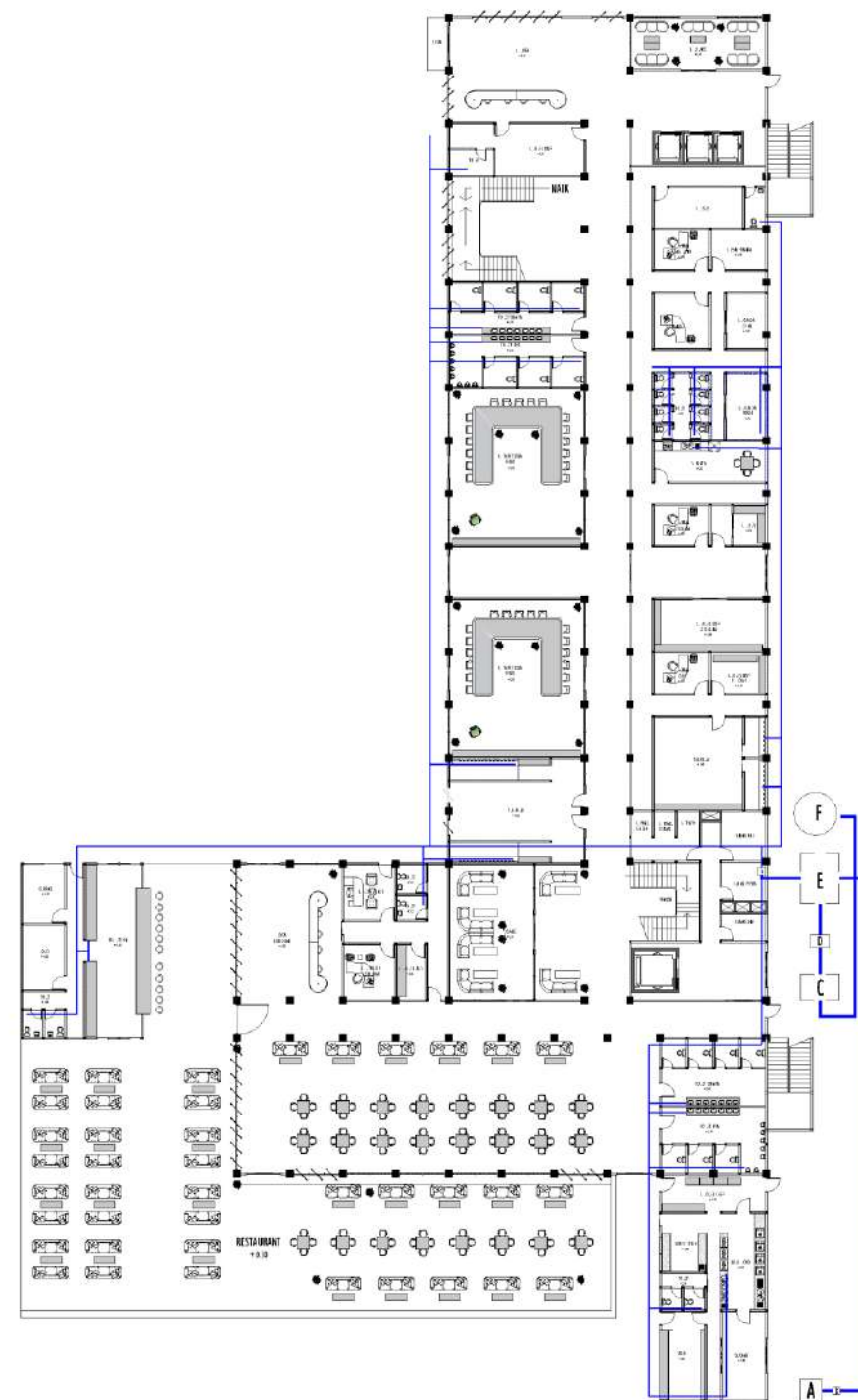
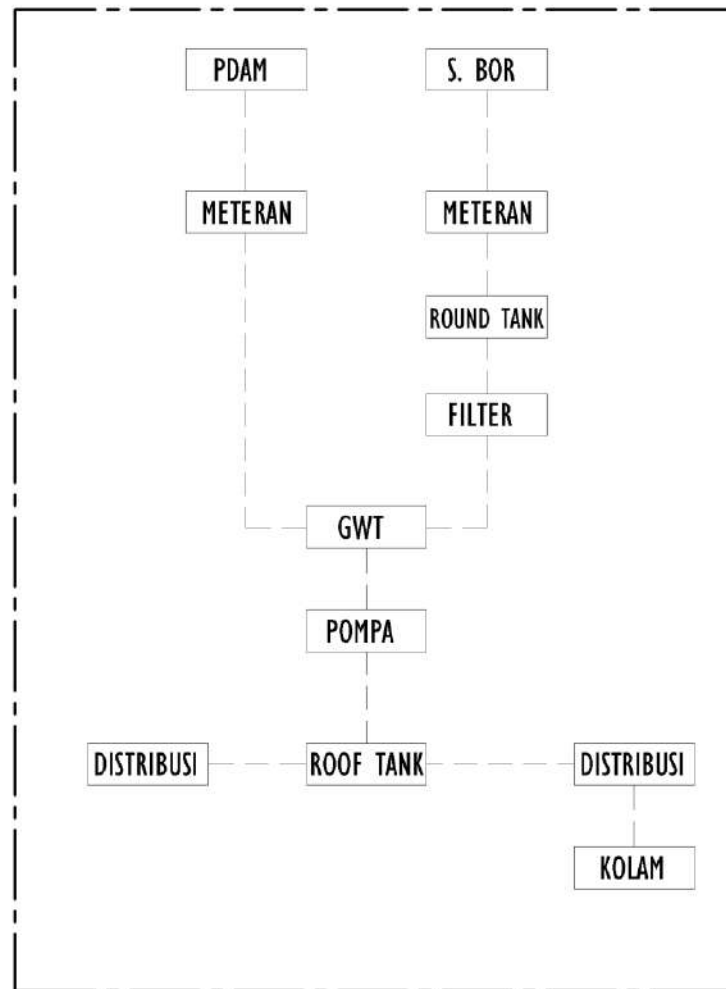

- KETERANGAN :**
- A : PDAM
 - B : METERAN
 - C : ROUND WATER
 - D : FILTER
 - E : GWT
 - F : SUMUR BOR
 - G : POMPA
 - H : ROOF TANK



UTILITAS AIR BERSIH LT 1

SKALA 1:400

STUDIO SKRIPSI ARSITEKTUR	PROGRAM STUDI ARSITEKTUR FTSP - ITN MALANG
JUDUL-TEMA SKRIPSI:	
HOTEL SUNSET DUEMBRANA PROVINSI BALI - ARSITEKTUR TROPIS	
NAMA:	NIM:
DICKY WIMANTO	1822105
DOSEN PEMBIMBING:	
1. IR. ADHI WIJAYARTHARA, MT.	
2. REDY SIGIT FEBRIANTO, ST., MT.	
STEMPEL VALIDASI:	NOMOR LBR:

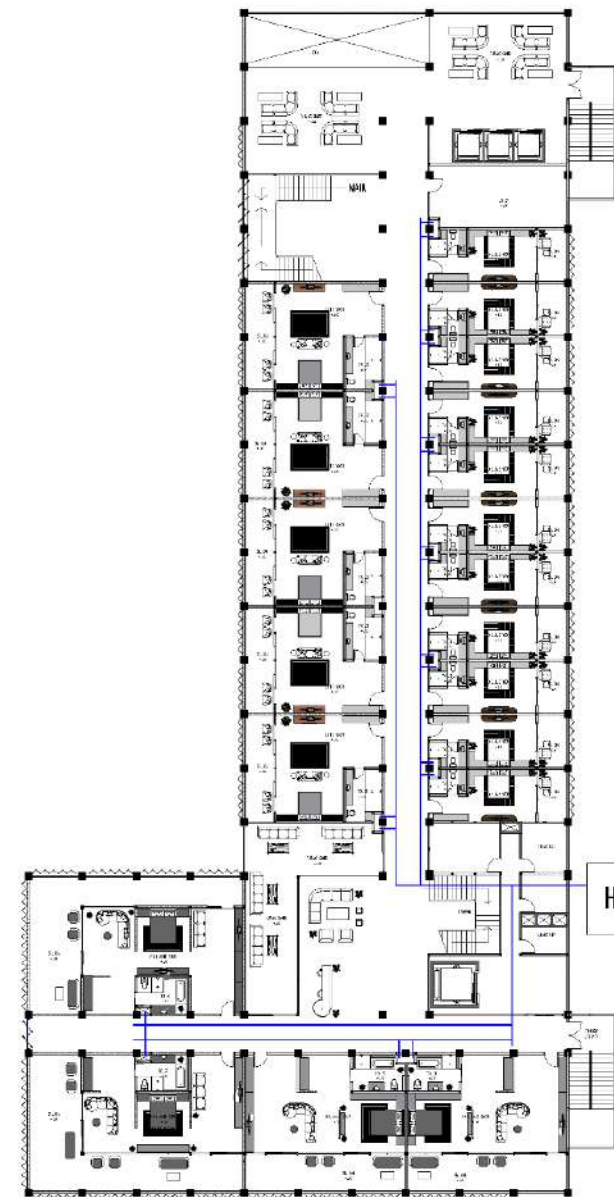
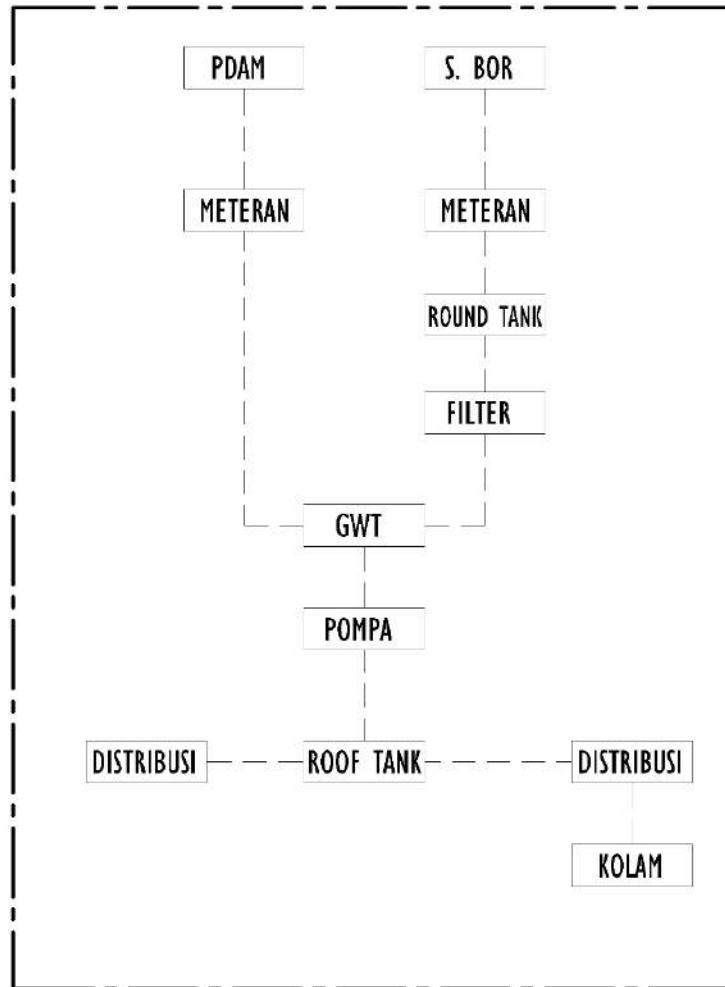

- KETERANGAN :**
- A : PDAM
 - B : METERAN
 - C : ROUND WATER
 - D : FILTER
 - E : GWT
 - F : SUMUR BOR
 - G : POMPA
 - H : ROOF TANK

UTILITAS AIR BERSIH LT 2
 SKALA 1:400

STUDIO SKRIPSI ARSITEKTUR	PROGRAM STUDI ARSITEKTUR FTSP - ITN MALANG
JUDUL-TEMA SKRIPSI:	
HOTEL SUNSET DUEMBRANA PROVINSI BALI - ARSITEKTUR TROPIS	
NAMA:	NIM:
DICKY WINANTO	1822105
DOSEN PEMBIMBING:	
1. IR. ADHI WIDYARTHARA, MT.	
2. RENDI SIGIT FEBRIANTO, ST., MT.	
STAMPIL VALIDASI:	NOMOR LBR:

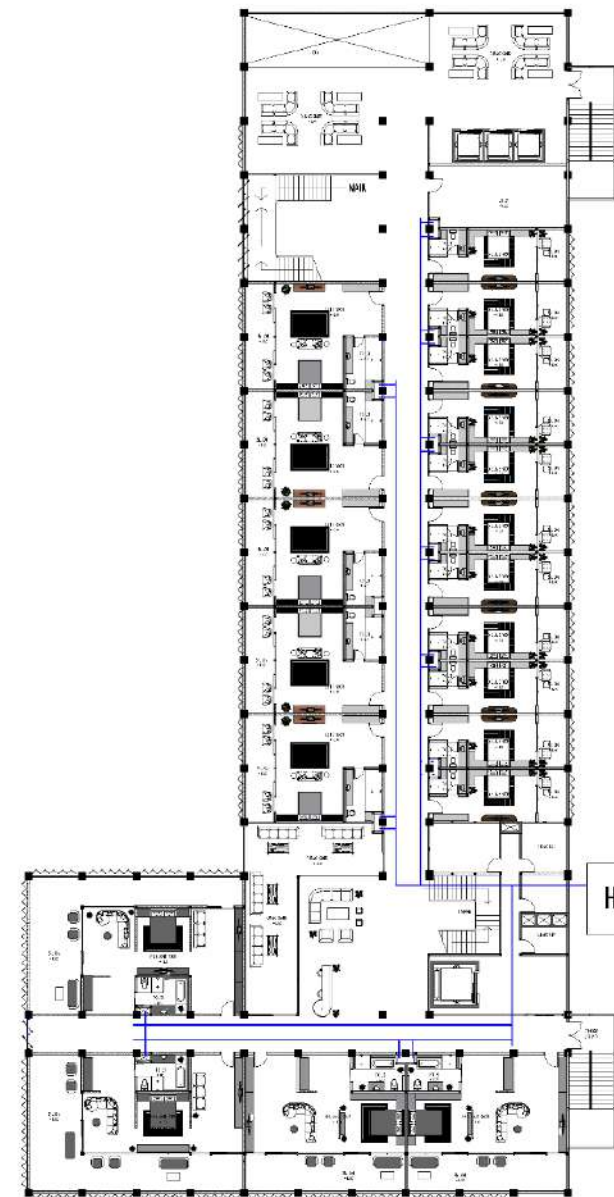
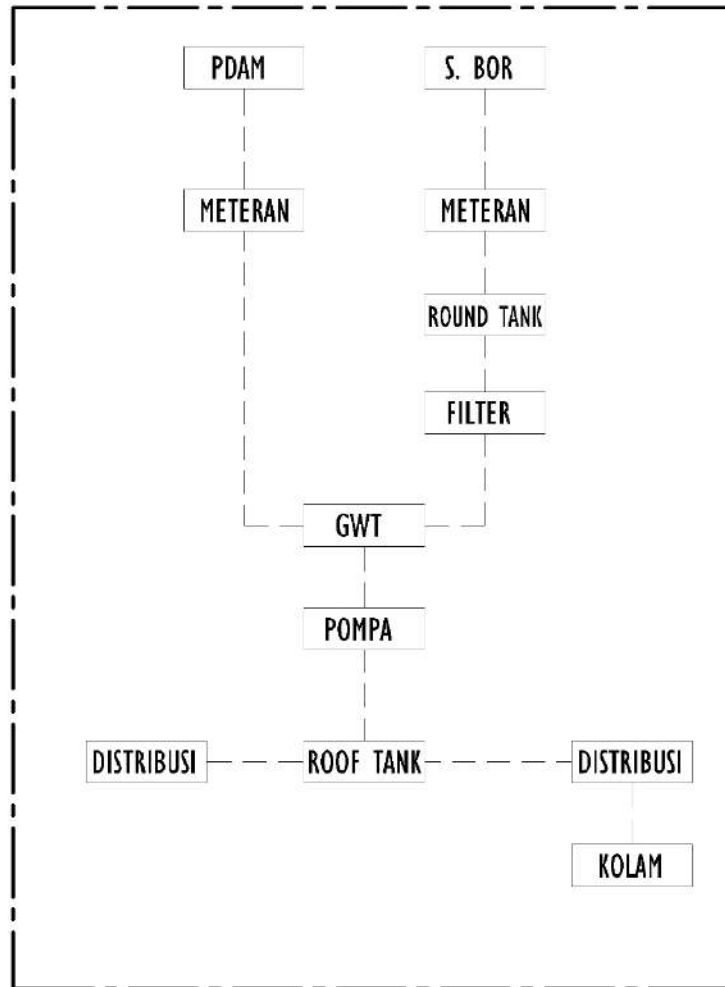

- KETERANGAN :**
- A : PDAM
 - B : METERAN
 - C : ROUND WATER
 - D : FILTER
 - E : GWT
 - F : SUMUR BOR
 - G : POMPA
 - H : ROOF TANK

UTILITAS AIR BERSIH LT 3
 SKALA 1:400

STUDIO SKRIPSI ARSITEKTUR	PROGRAM STUDI ARSITEKTUR FTSP - ITN MALANG
JUDUL-TEMA SKRIPSI:	
HOTEL SUNSET DUEMBRANA PROVINSI BALI - ARSITEKTUR TROPIS	
NAMA:	NIM:
DICKY WINANTO	1822105
DOSEN PEMBIMBING:	
1. IR. ADHI WIDYARTHARA, MT.	
2. RENDI SIGIT FEBRIANTO, ST., MT.	
STAMPIL VALIDASI:	NOMOR LBR:

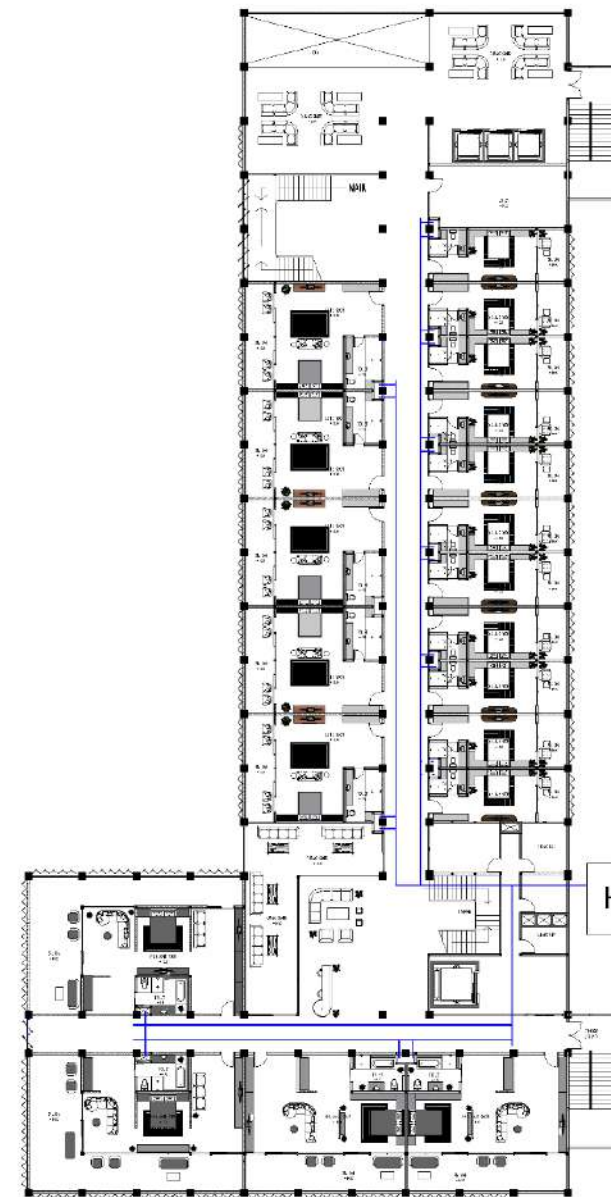
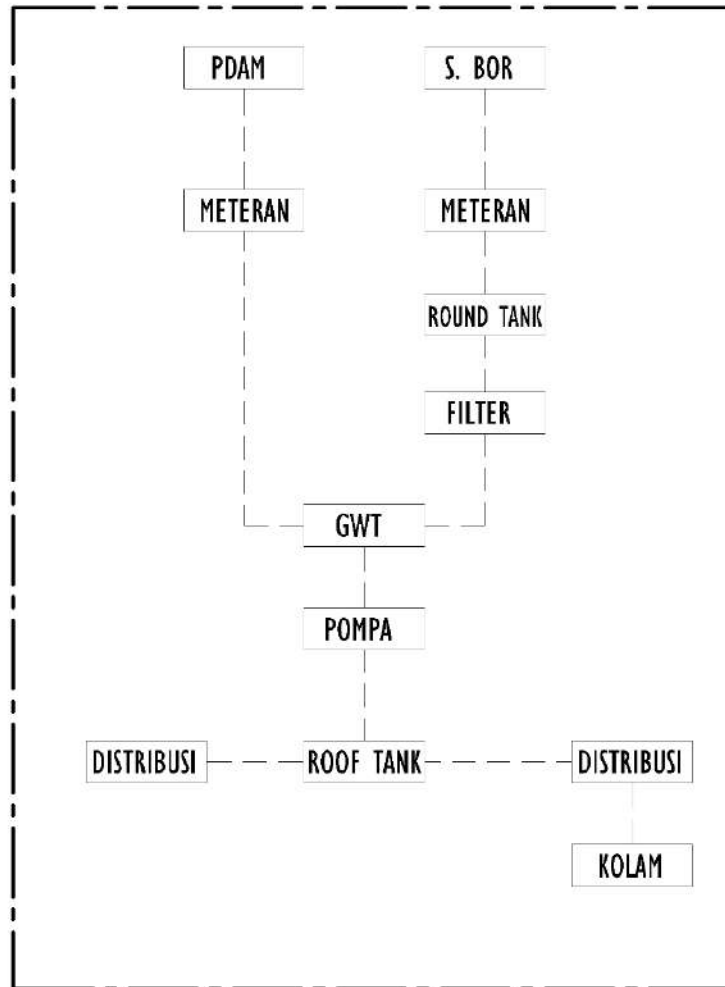

- KETERANGAN :**
- A : PDAM
 - B : METERAN
 - C : ROUND WATER
 - D : FILTER
 - E : GWT
 - F : SUMUR BOR
 - G : POMPA
 - H : ROOF TANK

UTILITAS AIR BERSIH LT 4
 SKALA 1:400

STUDIO SKRIPSI ARSITEKTUR	PROGRAM STUDI ARSITEKTUR FTSP - ITN MALANG
JUDUL-TEMA SKRIPSI:	
HOTEL SUNSET DUEMBRANA PROVINSI BALI - ARSITEKTUR TROPIS	
NAMA:	NIM:
DICKY WINANTO	1822105
DOSEN PEMBIMBING:	
1. IR. ADHI WIDYARTHARA, MT.	
2. RENDI SIGIT FEBRIANTO, ST., MT.	
STAMPIL VALIDASI:	NOMOR LBR:

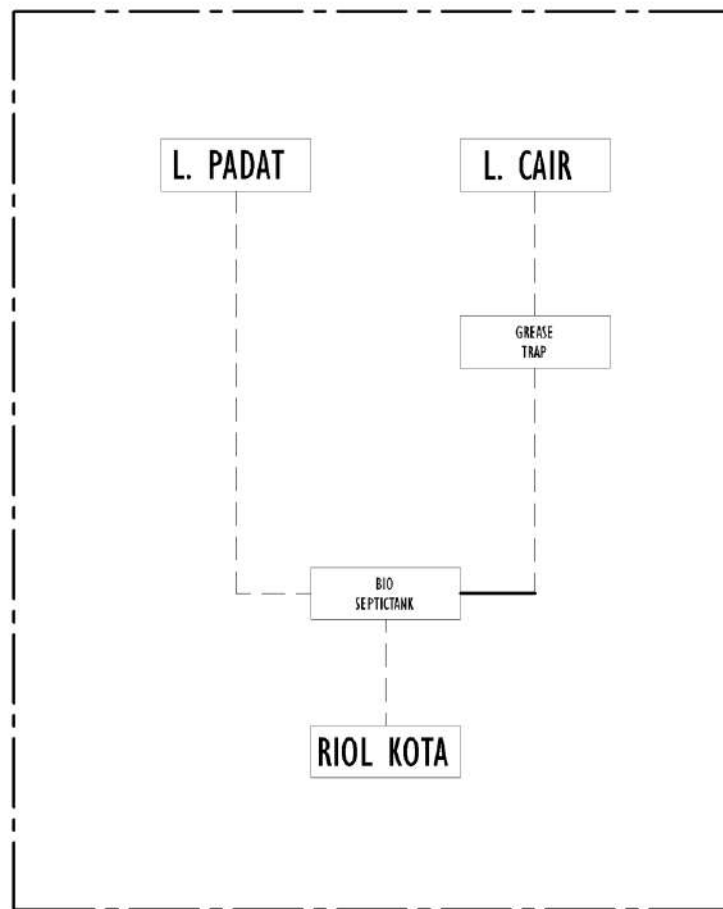
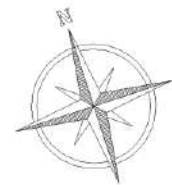

- KETERANGAN :**
- A : GROUND WATER TANK
 - B : GREAS TRAP
 - - - - - : AIR KOTOR PADAT
 - - - - - : AIR KOTOR CAIR
 - - - - - : AIR KOTOR
 - - - - - : RIOL

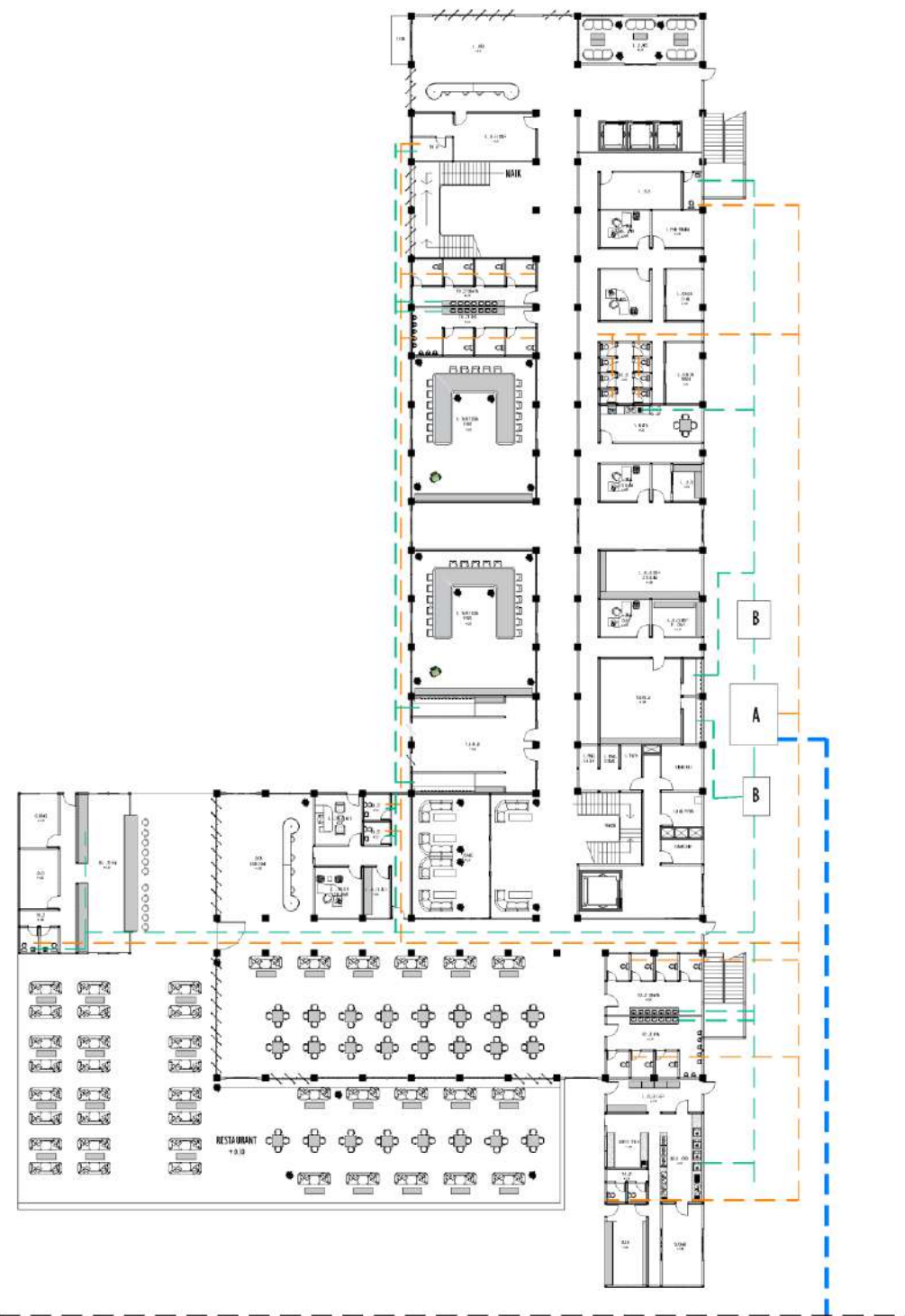

UTILITAS AIR KOTOR LT 1
SKALA 1:400

STUDIO SKRIPSI ARSITEKTUR	PROGRAM STUDI ARSITEKTUR FTSP - ITN MALANG
JUDUL-TEMA SKRIPSI:	
HOTEL SUNSET DUDMERAWA PROVINSI BALI - ARSITEKTUR TROPIS	
NAMA:	NIM:
DICKY WINANTO	1822105
DOSEN PEMBIMBING:	
1. IR. ADHI WIJAYARTHARA, MT.	
2. REDY SIGIT FEBRIANTO, ST., MT.	
STEMPEL VALIDASI:	NOMOR LBR:

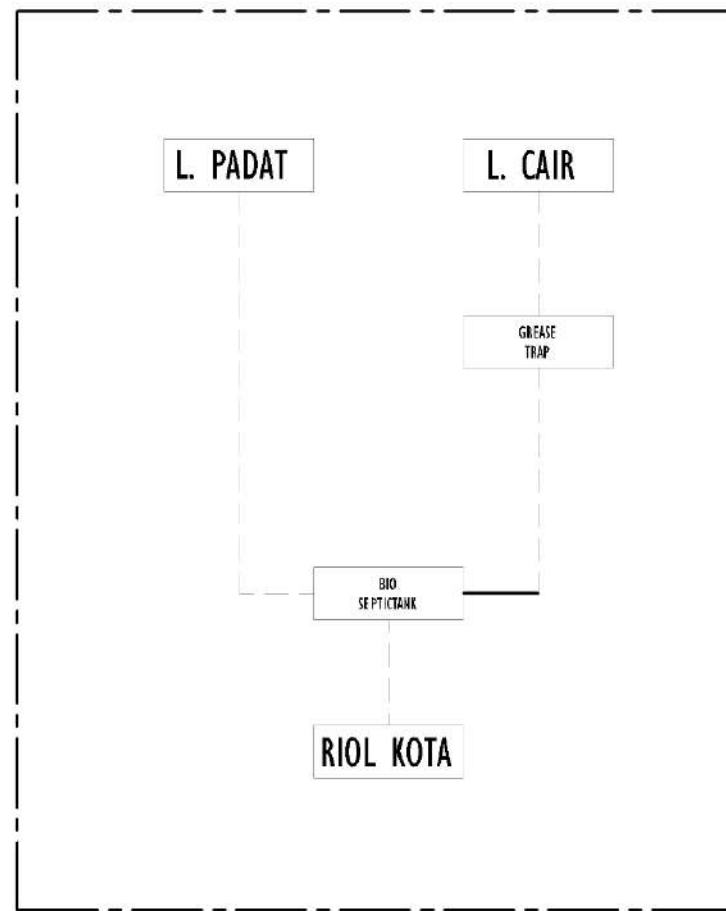

KETERANGAN :

A : GROUND WATER TANK

B : GREAS TRAP

- - - - - : AIR KOTOR PADAT

- - - - - : AIR KOTOR CAIR

- - - - - : AIR KOTOR

- - - - - : RIOL

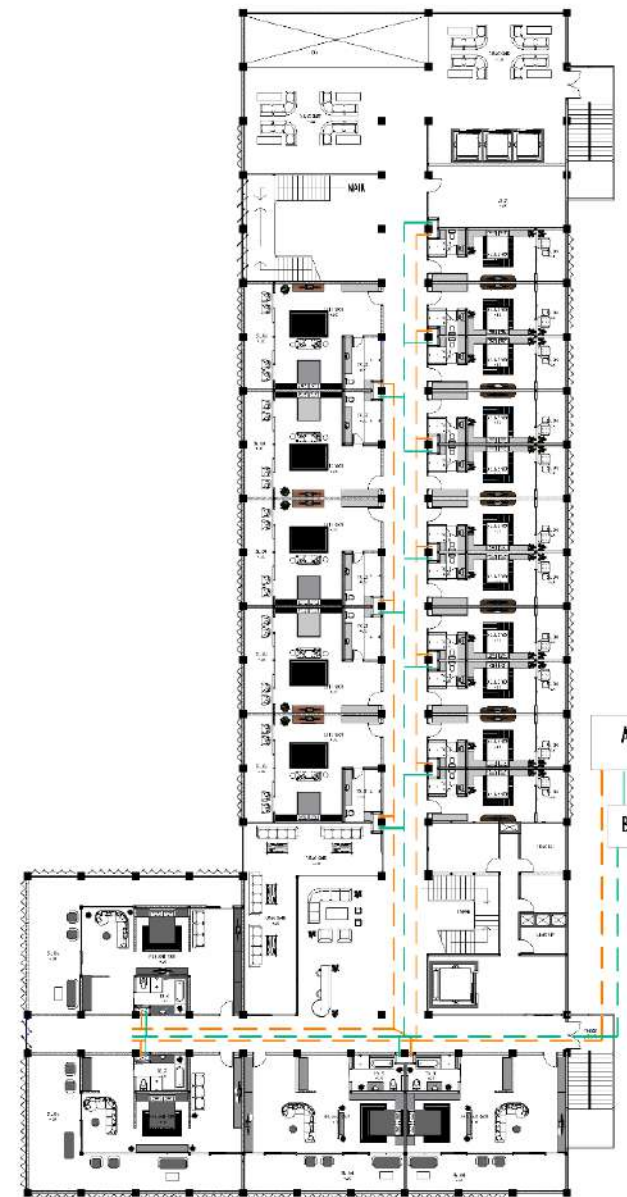

UTILITAS AIR KOTOR LT 2

SKALA 1:400

STUDIO SKRIPSI ARSITEKTUR	PROGRAM STUDI ARSITEKTUR FTSP - ITN MALANG
JUDUL-TEMA SKRIPSI:	
HOTEL SUNSET DUEMBRANA PROVINSI BALI - ARSITEKTUR TROPIS	
NAMA:	NIM:
DICKY WINANTO	1822105
DOSEN PEMBIMBING:	
1. IR. ADHI WIDYARTHARA, MT.	
2. RENDI SIGIT FEBRANTO, ST., MT.	
STEMPEL VALIDASI:	NOMOR LBR:

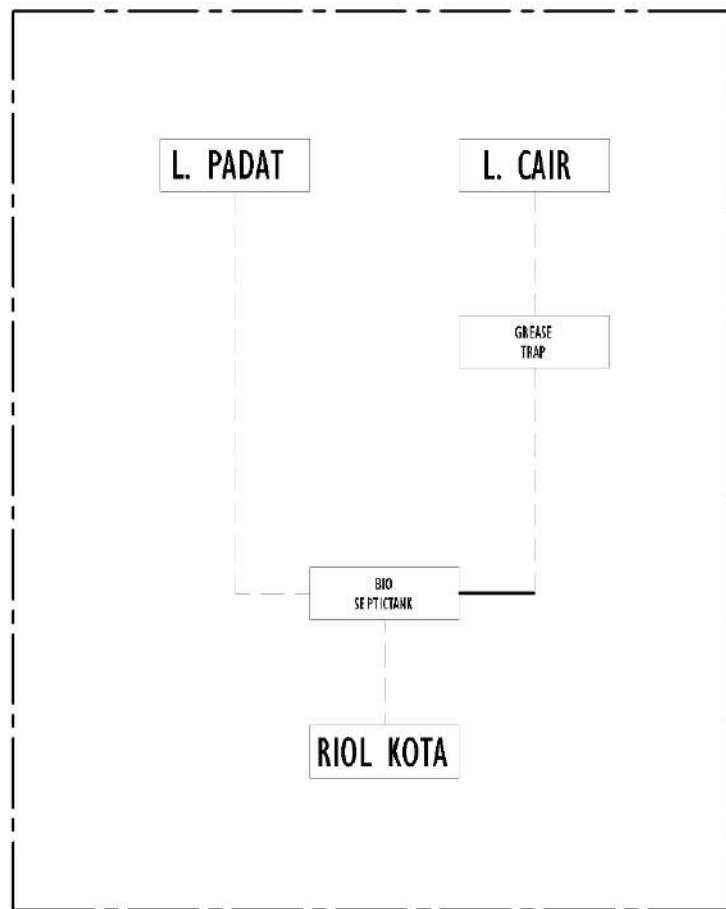

KETERANGAN :

A : GROUND WATER TANK

B : GREAS TRAP

--- : AIR KOTOR PADAT

--- : AIR KOTOR CAIR

--- : AIR KOTOR

--- : RIOL

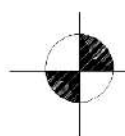
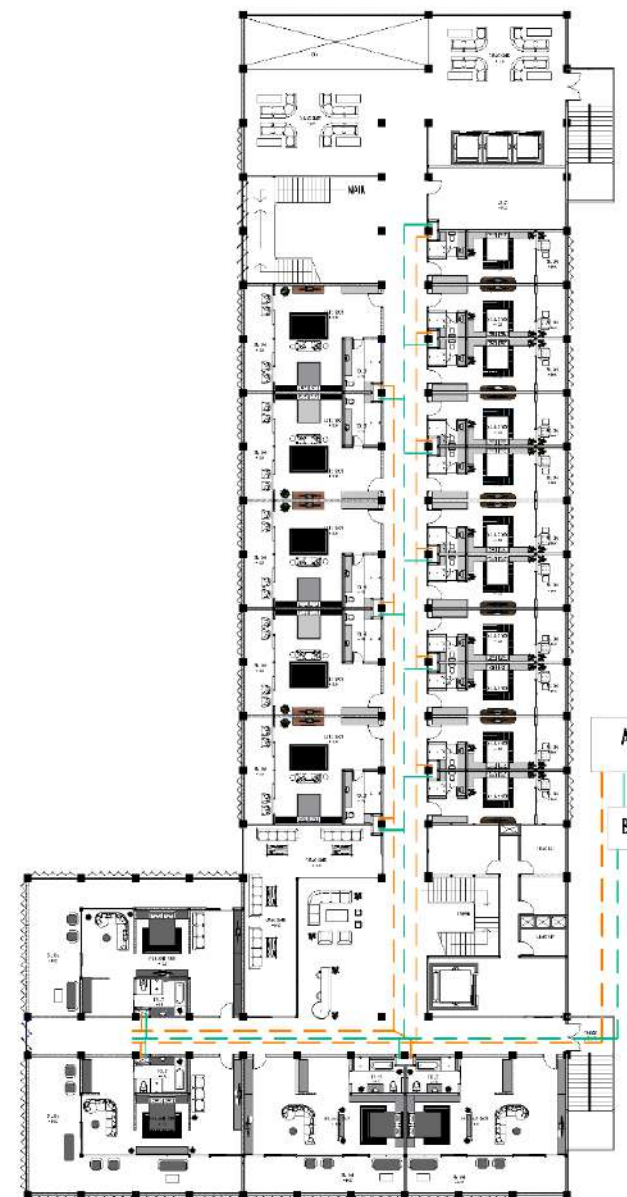

UTILITAS AIR KOTOR LT 3

SKALA 1:400

STUDIO SKRIPSI ARSITEKTUR	PROGRAM STUDI ARSITEKTUR FTSP - ITN MALANG
JUDUL-TEMA SKRIPSI:	
HOTEL SUNSET DUAJERANA PROVINSI BALI - ARSITEKTUR TROPIS	
NAMA:	NIM:
DICKY WINANTO	1822105
DOSEN PEMBIMBING:	
1. IR. ADHI WIDYARTHARA, MT.	
2. RENDI SIGIT FEBRANTO, ST., MT.	
STEMPEL VALIDASI:	NOMOR LBR:

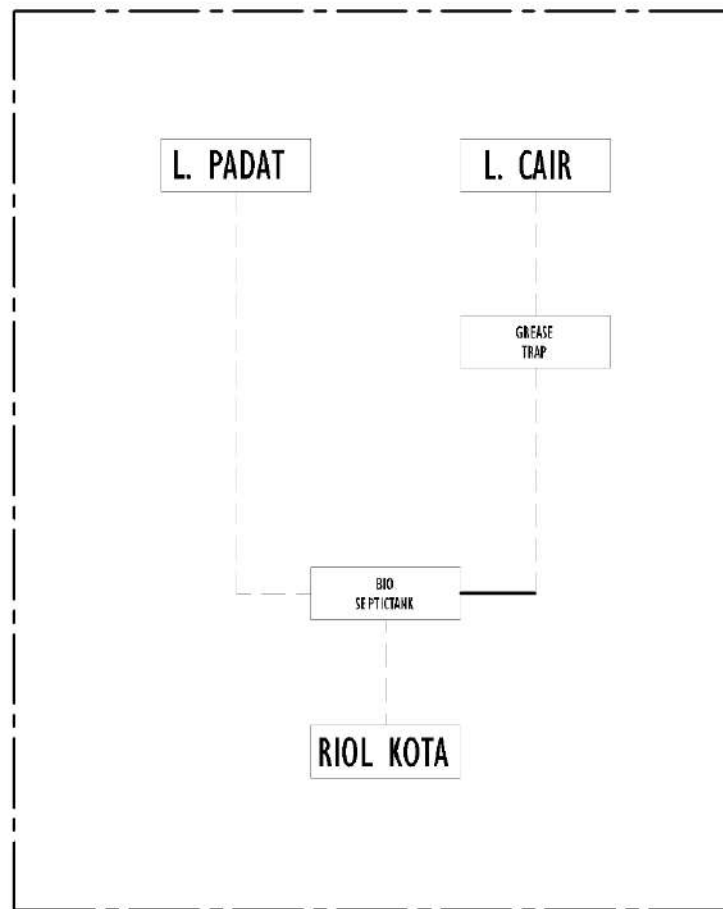

KETERANGAN :

A : GROUND WATER TANK

B : GREAS TRAP

- - - - - : AIR KOTOR PADAT

- - - - - : AIR KOTOR CAIR

- - - - - : AIR KOTOR

- - - - - : RIOL

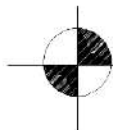
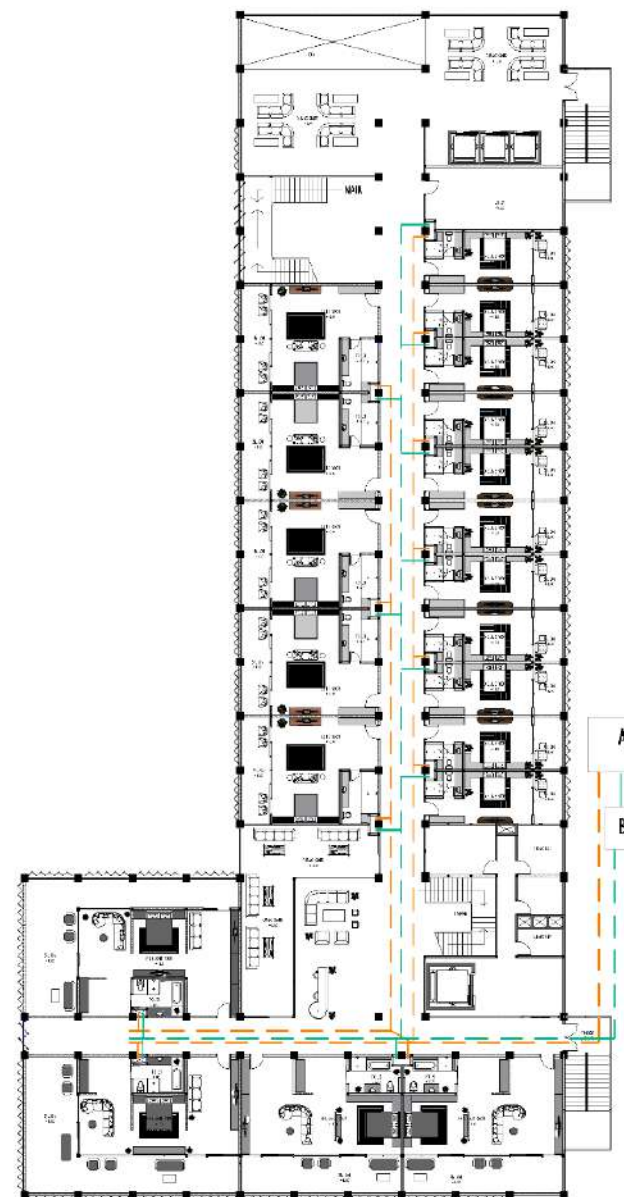

UTILITAS AIR KOTOR LT 4

SKALA 1:400

STUDIO SKRIPSI ARSITEKTUR	PROGRAM STUDI ARSITEKTUR FTSP - ITN MALANG
JUDUL-TEMA SKRIPSI:	
HOTEL SUNSET DUEMBRANA PROVINSI BALI - ARSITEKTUR TROPIS	
NAMA:	NIM:
DICKY WINANTO	1822105
DOSEN PEMBIMBING:	
1. IR. ADHI WIDYARTHARA, MT.	
2. RENDI SIGIT FEBRANTO, ST., MT.	
STEMPEL VALIDASI:	NOMOR LBR:

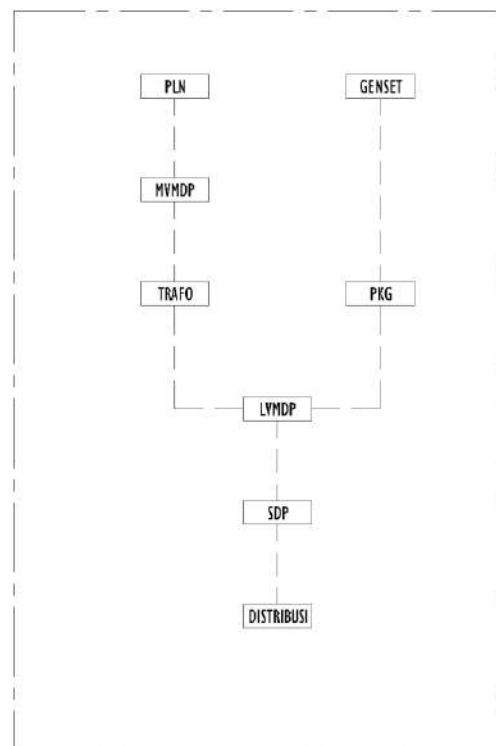

LEGEND :

- STOP KONTAK
- SAKLAR TUNGGAL
- SAKLAR GANDA
- LAMPU PIJAR
- ANTENA TV OUTLET
- TELEFON OUTLET

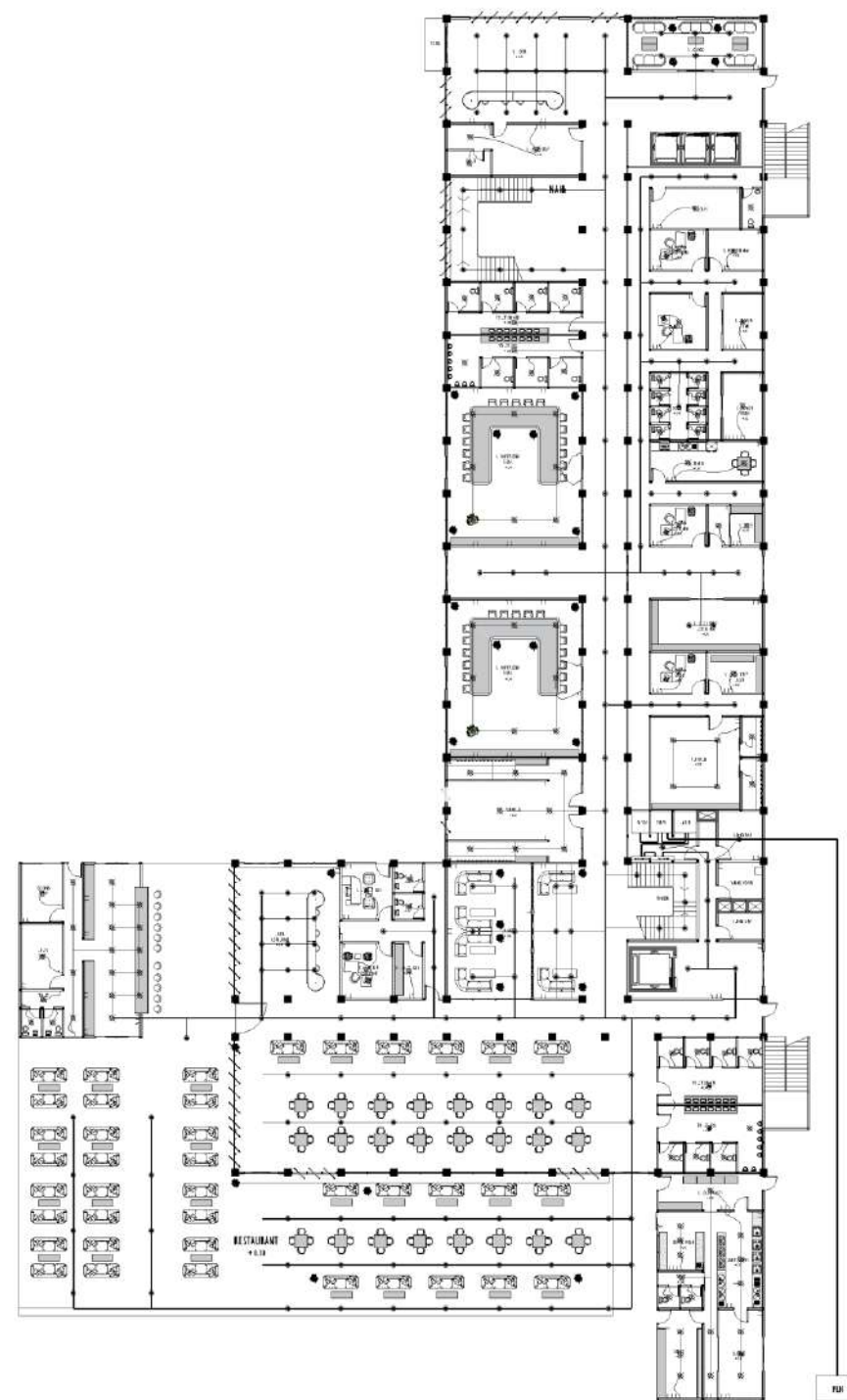

UTILITAS ELEKTRIKAL LT 1

SKALA 1:400

STUDIO SKRIPSI ARSITEKTUR	PROGRAM STUDI ARSITEKTUR FTSP - ITN MALANG
JUDUL-TEMA SKRIPSI:	
HOTEL SUNSET DLEMBURAWA PROVINSI BALI - ARSITEKTUR TROPIS	
NAMA:	NIM:
DICKY WIMANTO	1822105
DOSEN PEMBIMBING:	
1. IR. ADHI NIDYARTHARA, MT.	
2. REDY SIGIT FEBRIANTO, ST., MT.	
STEMPEL VALIDASI:	NOMOR LBR:

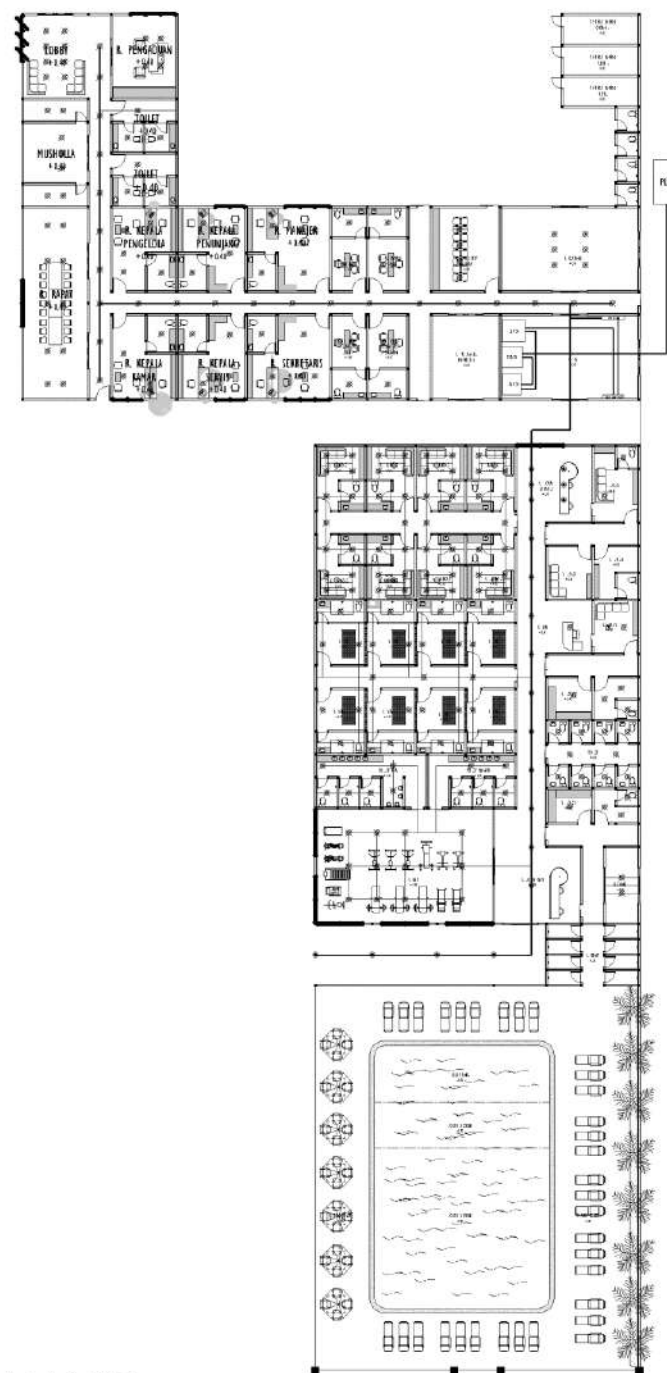
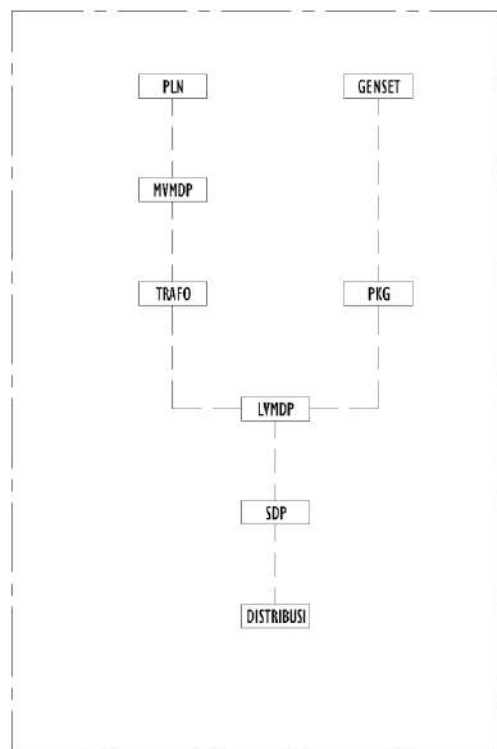

LEGEND :

-  STOP KONTAK
-  SAKLAR TUNGGAL
-  SAKLAR GANDA
-  LAMPU PIJAR
-  ANTENA TV OUTLET
-  TELEFON OUTLET



UTILITAS ELEKTRIKAL BANG. PENGELOLA, PENUNJANG

SKALA 1:400

STUDIO SKRIPSI ARSITEKTUR	PROGRAM STUDI ARSITEKTUR FTSP - ITN MALANG
JUDUL-TEMA SKRIPSI:	
HOTEL SUNSET DUEMBRANA PROVINSI BALI - ARSITEKTUR TROPIS	
NAMA:	NIM:
DICKY WINANTO	1822105
DOSEN PEMBIMBING:	
1. IR. ADHI WIJAYARTHARA, MT.	
2. REDY SIGIT FEBRIANTO, ST., MT.	
STEMPEL VALIDASI:	NOMOR LBR:

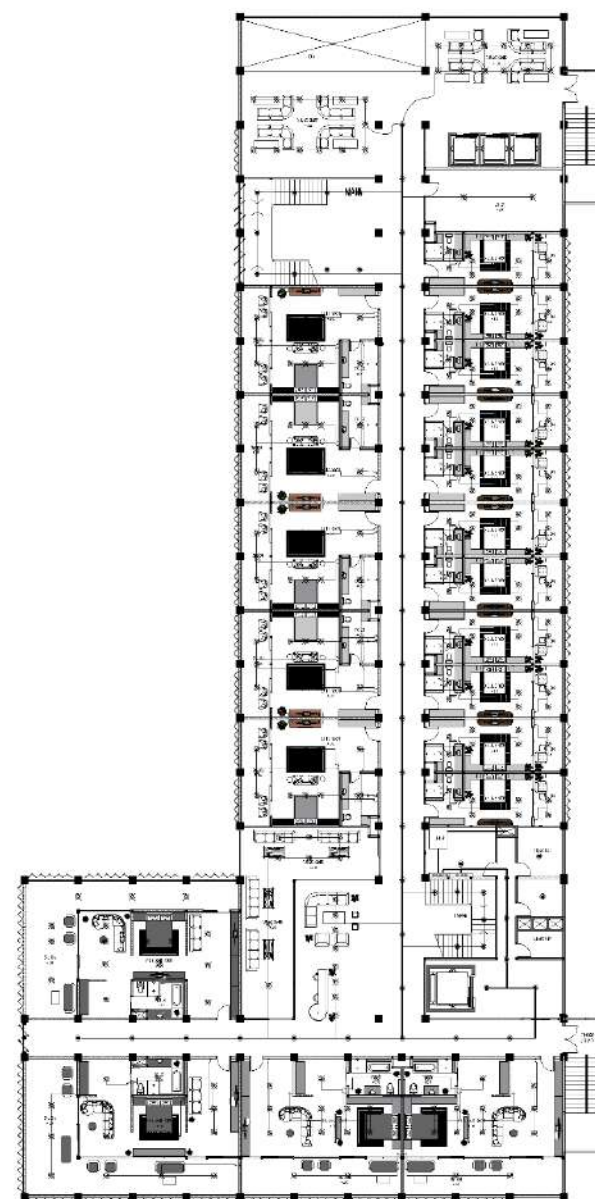
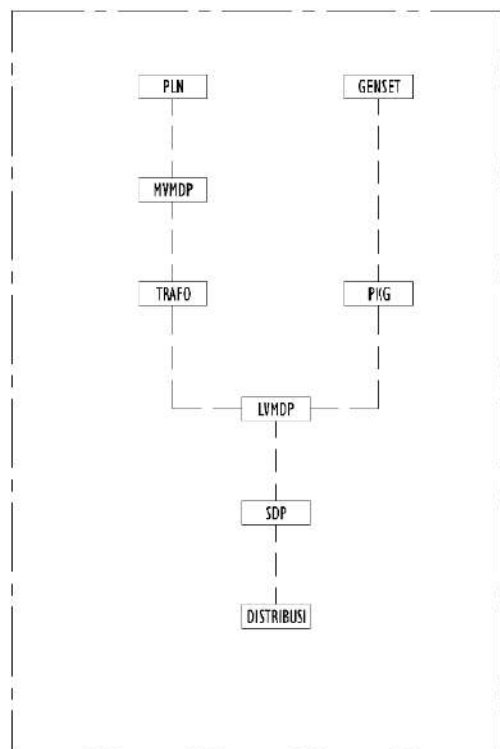

LEGEND :

	STOP KONTAK
	SAKLAR TUNGGAL
	SAKLAR GANDA
	LAMPU PIJAR
	ANTENA TV OUTLET
	TELEFON OUTLET

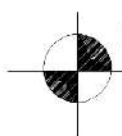

UTILITAS ELEKTRIKAL LT. 2-4

SKALA 1:400

STUDIO SKOPSI ARSITEKTUR	PROGRAM STUDI ARSITEKTUR FTSP - ITN MALANG
JUDUL-TEMA SKRIPSI:	
HOTEL SUNSET DAJEMBRANA PROVINSI BALI - ARSITEKTUR TROPIS	
NAMA:	NIM:
DICKY WINANTO	1822105
DOSEN PEMBIMBING:	
1. IR. ADHI WIDYARTHARA, MT.	
2. REBI SIGHT FEBRANTO, ST., MT.	
STEMPEL VALIDASI:	NOMOR LBR:

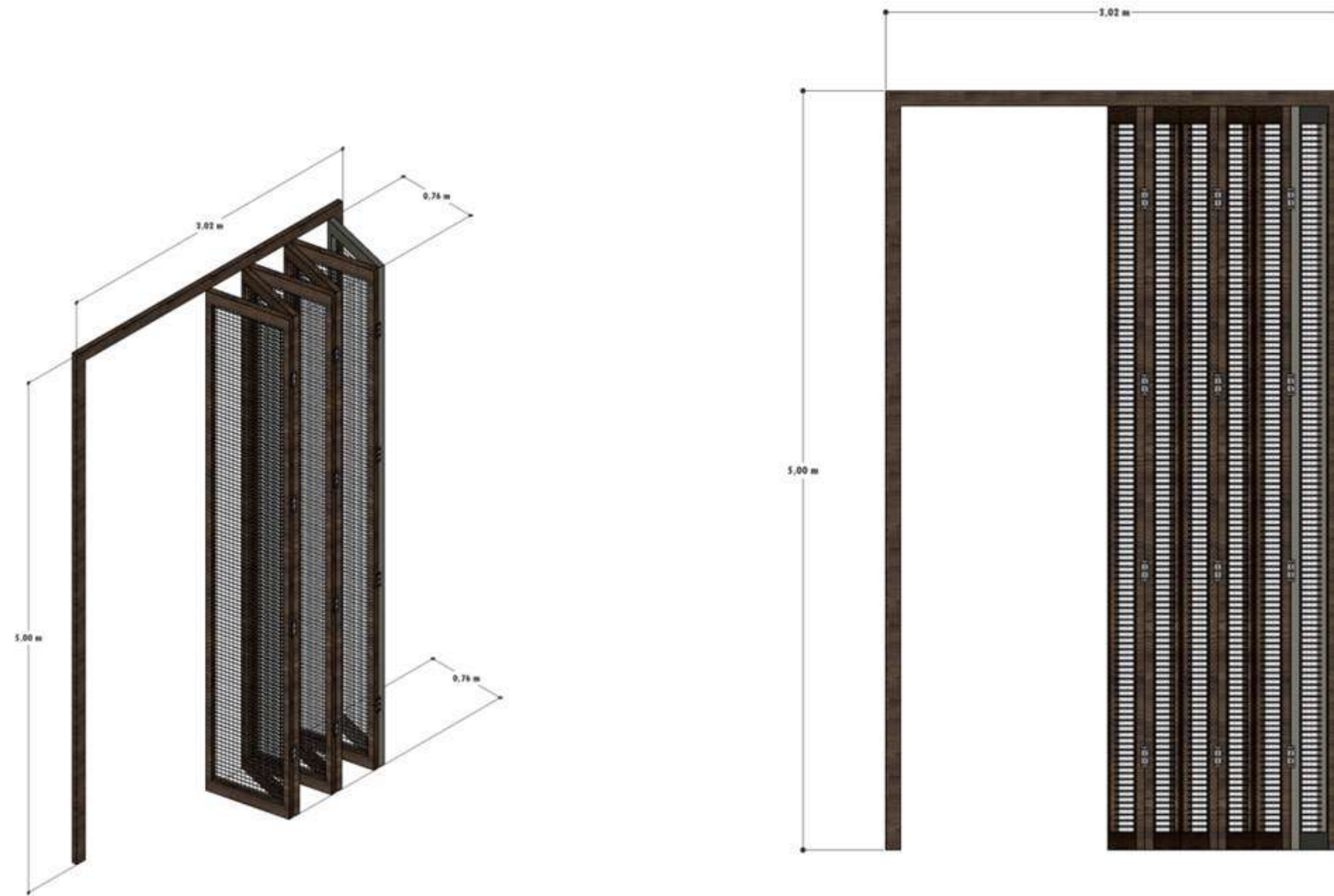

**DETAIL ARSITEKTUR
SECONDARY SKIN**

STUDIO SKRIPSI ARSITEKTUR	PROGRAM STUDI ARSITEKTUR FTSP - ITN MALANG
JUDUL - TEMA SKRIPSI:	
HOTEL SUNSET DAJEMBRANA PROVINSI BALI - ARSITEKTUR TROPIS	
NAMA:	NIM:
DICKY WINANTO	1822105
DOSEN PEMBIMBING:	
1. IR. ADH WIDYARTHARA, MT.	
2. REDY SIGIT FEBRIANTO, ST., MT.	
STEMPEL VALIDASI:	NOMOR LBR:

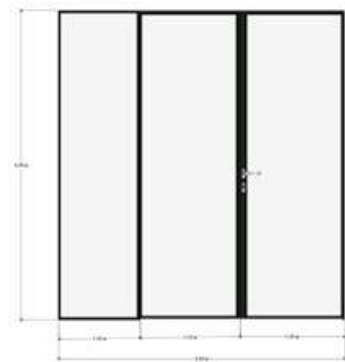

**DETAIL ARSITEKTUR
PINTU GESER ALUMUNIUUM**

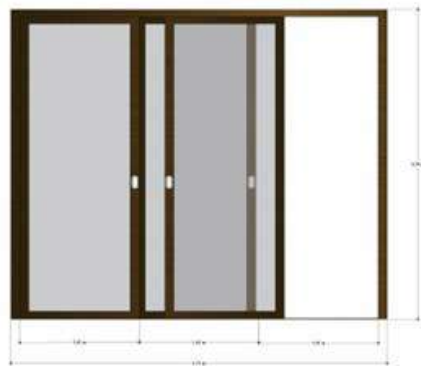

**DETAIL ARSITEKTUR
PINTU GESER KAYU**

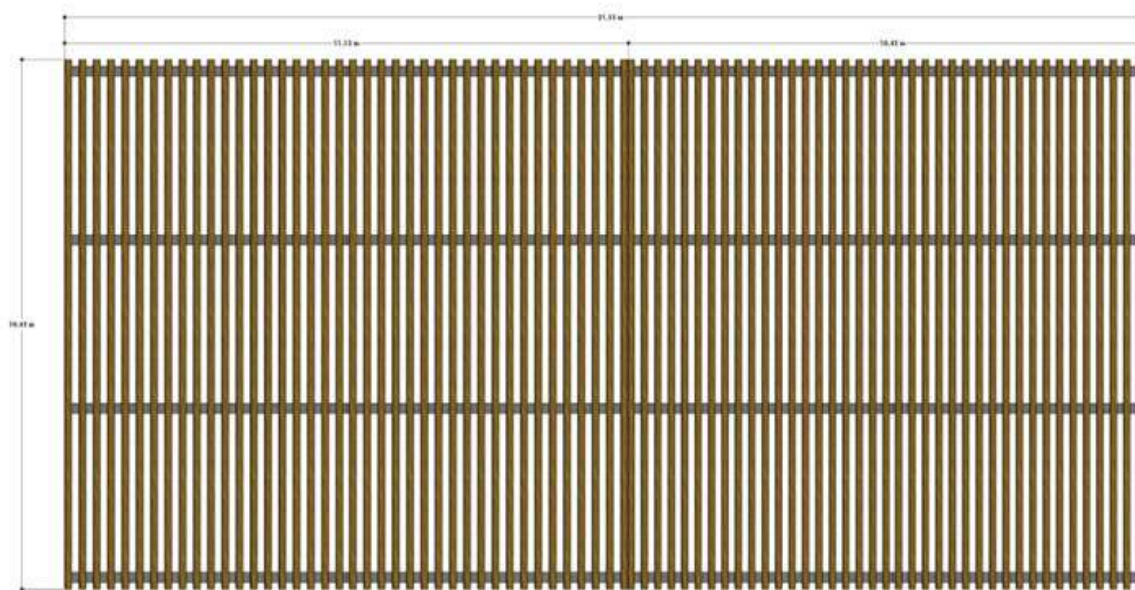

**DETAIL ARSITEKTUR
SUN SHADING**

STUDIO SKRIPSI ARSITEKTUR	PROGRAM STUDI ARSITEKTUR FTSP - ITN MALANG
JUDUL - TEMA SKRIPSI:	
HOTEL SUNSET DAJEMBRANA PROVINSI BALI - ARSITEKTUR TROPIS	
NAMA:	NIM:
DICKY WINANTO	1822105
DOSEN PEMBIMBING:	
1. IR. ADH WIDYARTHANA, MT.	
2. REDY SIGIT FEBRIANTO, ST., MT.	
STEMPEL VALIDASI:	NOMOR LBR:



RENDER INTERIOR

STUDIO SKRIPSI ARSITEKTUR	PROGRAM STUDI ARSITEKTUR FTSP - ITN MALANG
JUDUL-TEMA SKRIPSI:	
HOTEL SUNSET DUJEMBRANA PROVINSI BALI - ARSITEKTUR TROPIS	
NAMA:	NIM:
DICKY WINANTO	1822105
DOSEN PEMBIMBING:	
1. IR. ADHI WIDYARTHARA, MT.	
2. REDY SIGIT FEBRANTO, ST., MT.	
STEMPEL VALIDASI:	NOMOR LBR:



RENDER EKSTERIOR

STUDIO SKRIPSI ARSITEKTUR	PROGRAM STUDI ARSITEKTUR FTSP - ITN MALANG
JUDUL-TEMA SKRIPSI:	
HOTEL SUNSET DJEMBRANA PROVINSI BALI - ARSITEKTUR TROPIS	
NAMA:	NIM:
DICKY WINANTO	1822105
DOSEN PEMBIMBING:	
1. IR. ADHI WIDYARTHARA, MT.	
2. REKI SIGIT FEBRANTO, ST., MT.	
STEMPEL VALIDASI:	NOMOR LBR: