

NAMA : Joao Paulo Costa Gomes  
 NIM : 1622021  
 DOSEN PEMBIMBING : Debi Budi Susanti S.T., M.T  
 DOSEN PEMBIMBING : Redi Sigit Febrianto S.T., M.T

**LOKASI**

KOTA MALANG JAWA TIMUR  
 KEC. LOWOKWARU JLN. VETERAN

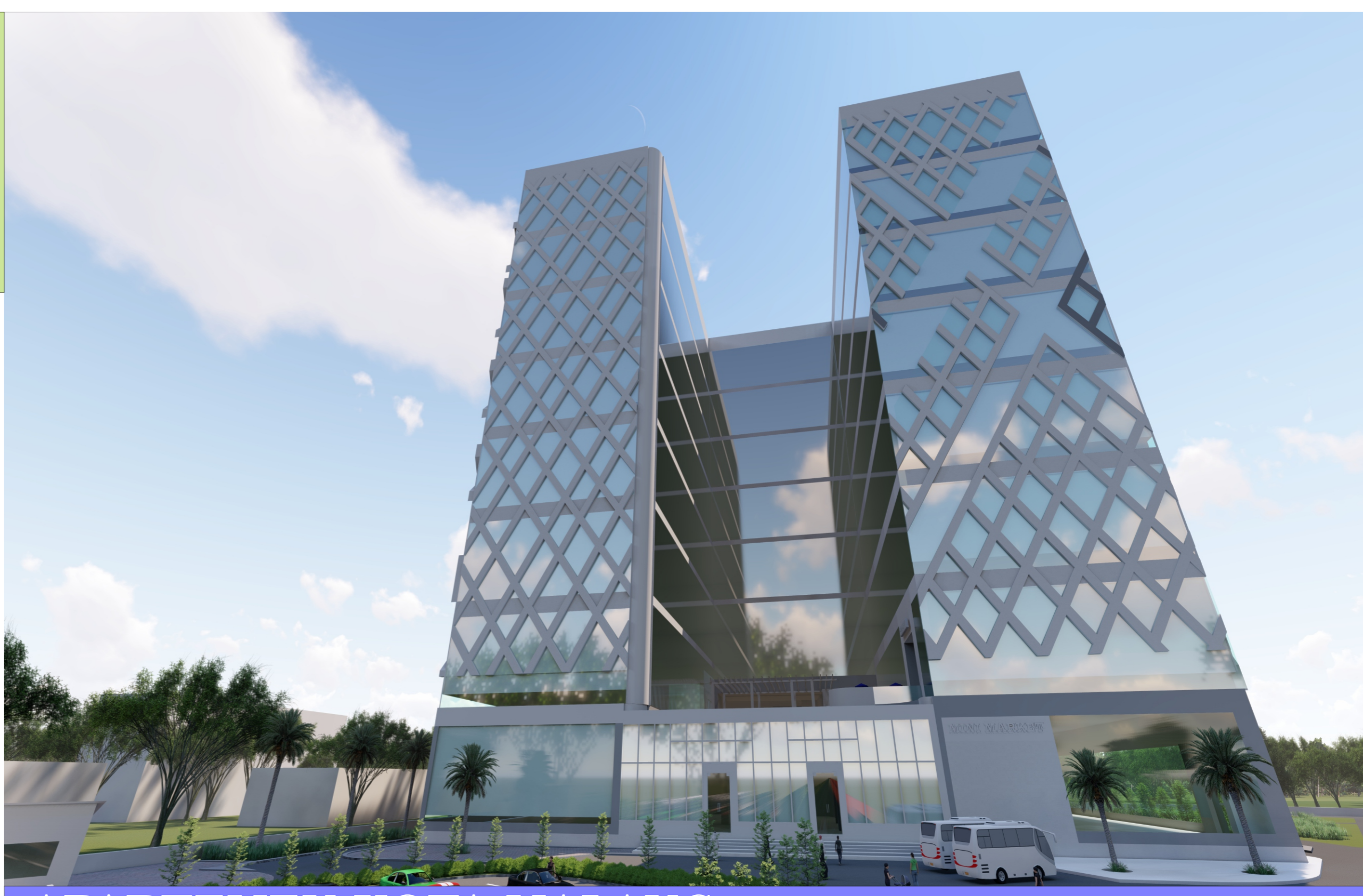

**APARTEMEN KOTA MALANG  
 TEMA HI-TECH**

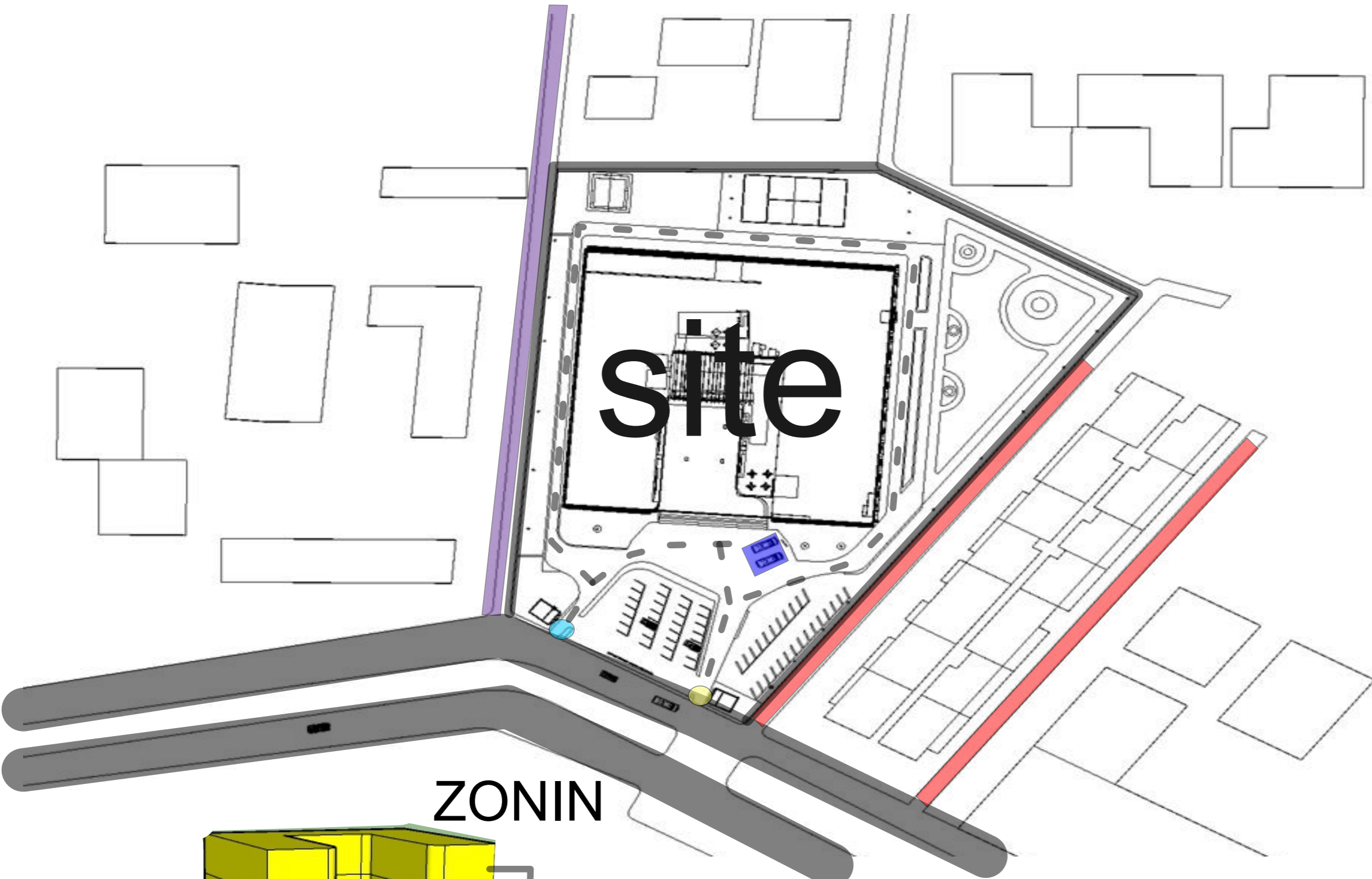

**SIRKULASI**

- Jalan utama ' jalan veteran'
- Jalan masuk universitas UB
- Jalan masuk perumahan
- Akses masuk Apartemen
- Akses keluar Apartemen
- drop off
- sirkulasi dalam tapak

terdapat pintu masuk dan keluar apartemen terbagi menjadi dua, akses masuk apartemen langsung menuju drop of dan parkirang berupa kendaraan seperti mobil di depan apartemen motor di belakan apartemen.

**ZONIN**

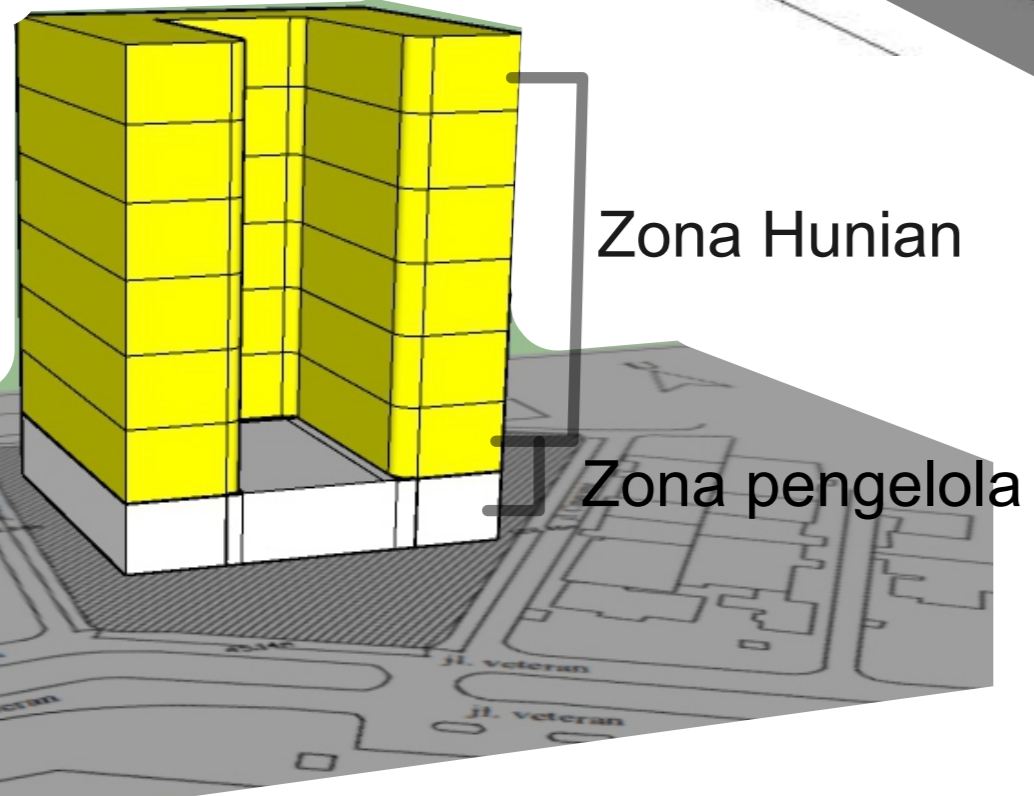

untuk aartemen terbagi dari dua zona yaitu zona pengelola dan zona hunian, zona pengelola berada di lantai 1, dan zona hunian dari lantai 2 sampai lantai 7. dan untuk huniannya ada 3 tipe hunian tipe two bedroom, tipe studio dan tipe junior.

**VEGETASI**

- Pohon palem
  - Pohon ketapan
  - Rumput
- Hampir di setiap sudut terdapat pohon palem, karena pohon palem bisa mengurangi kebisingan dari luar, dan pohon palem juga bisa mempercantik area exterior, pohon ketapan hanya terlihat di sekitar taman.

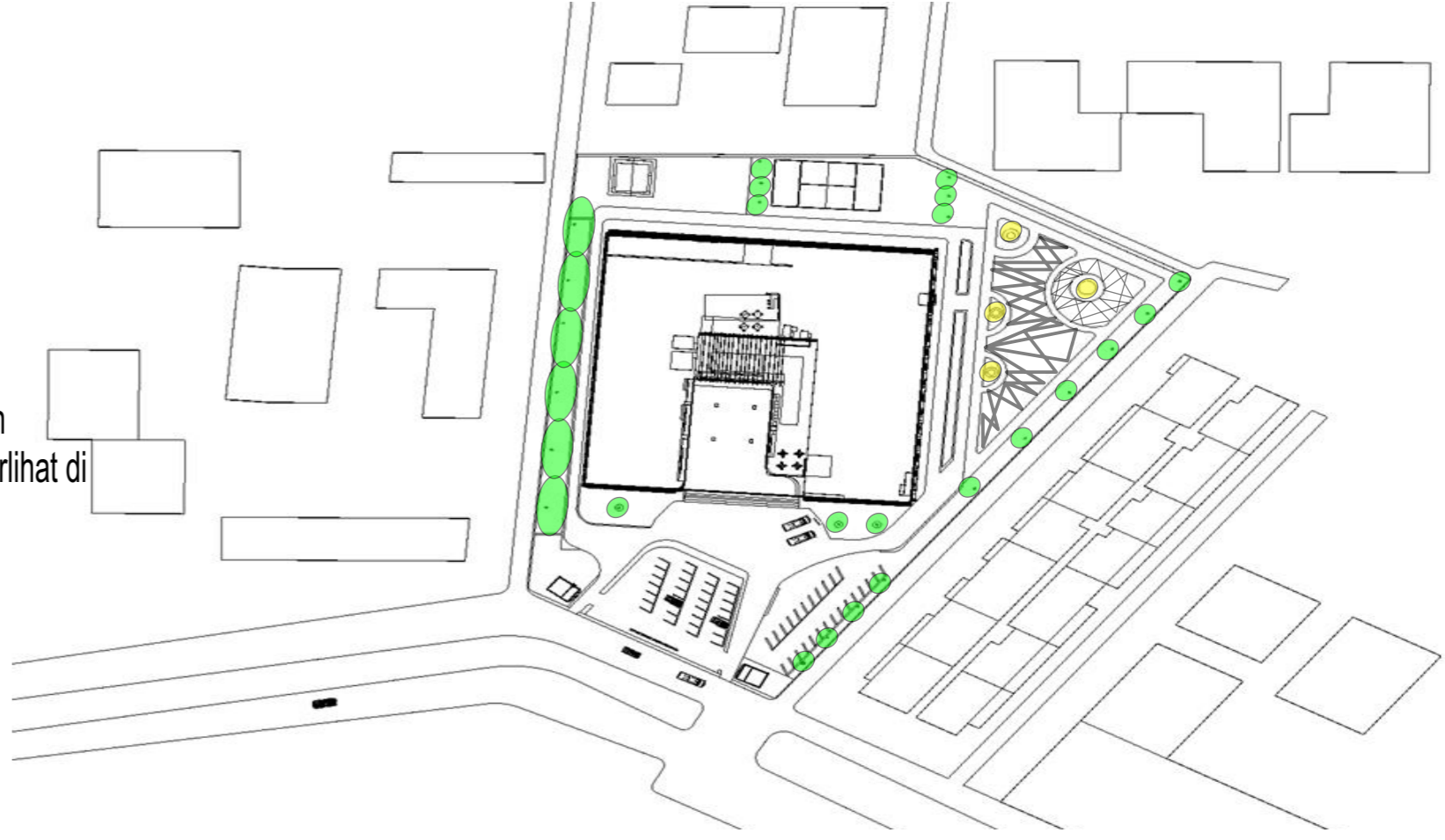

**IDE BENTUK BANGUNAN DI AMBIL DARI KOTAK**

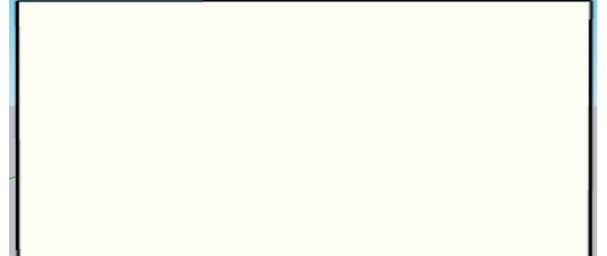

awal bentuk persegi 4 atau kotak

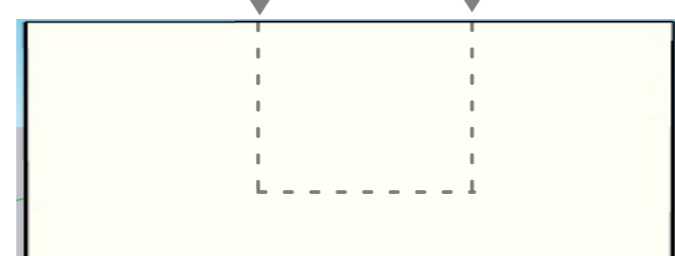

di bagian depan di dorong masuk

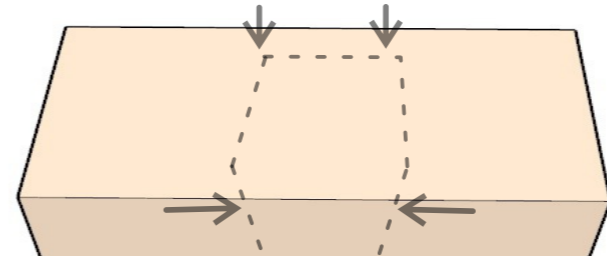

di bagian atasnya tenganya di tekan ke bawah

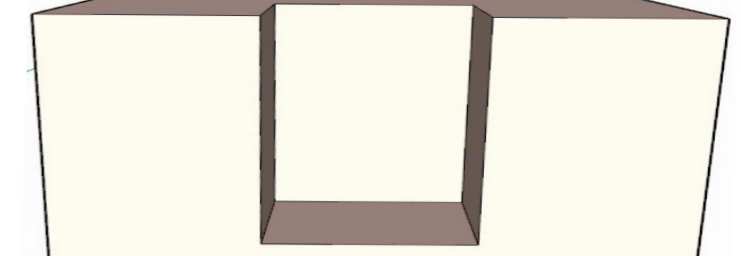

dan ini adalah hasil bentuk akhirnya terlihat seperti huruf U

**RENDER EXTERIOR**



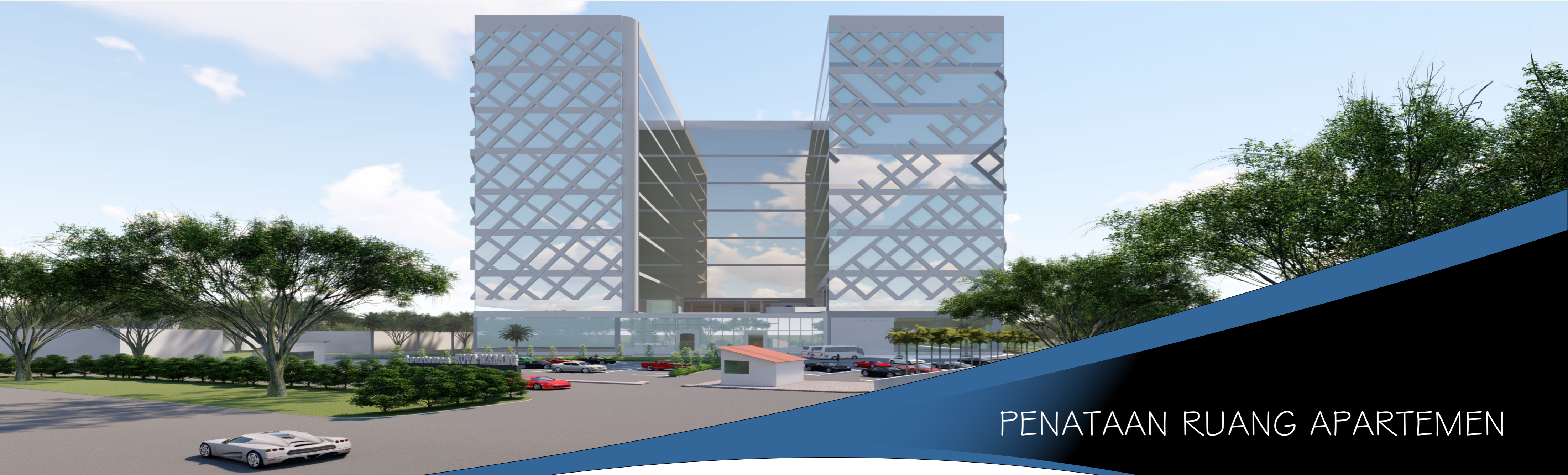

# PENATAAN RUANG APARTEMEN

## RUANG WORKSHOP

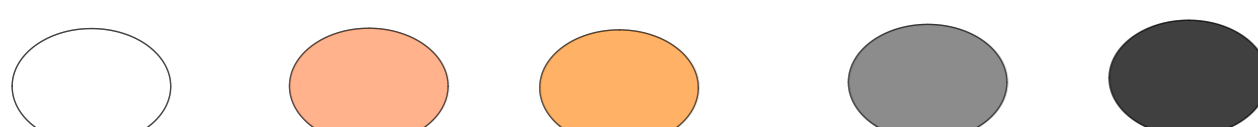
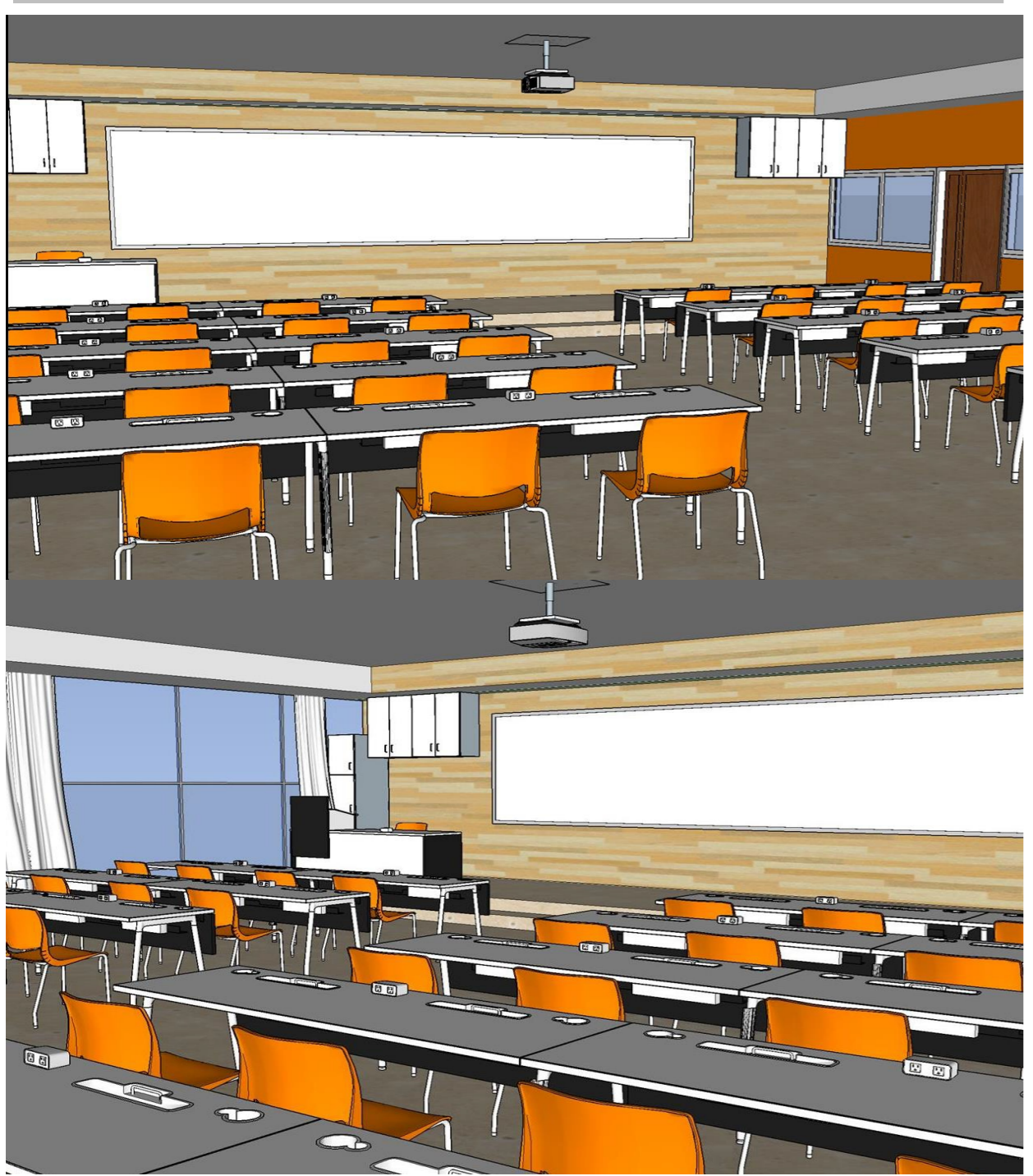

Ruang workshop ini di buat semenarik agar orang-orang yang mengikuti workshop tidak ada rasa bosan berada di dalam ruang tersebut, pilihlah warna yang dengan psikologi dengan warna yang ceria  
 Selain untuk membuat ruangan terkesan semangat, warna jingga dalam psikologi warna membuat ruangan lebihhidup dan juga dapat merangsang munculnya ide-ide kreatif. Pada dinding.

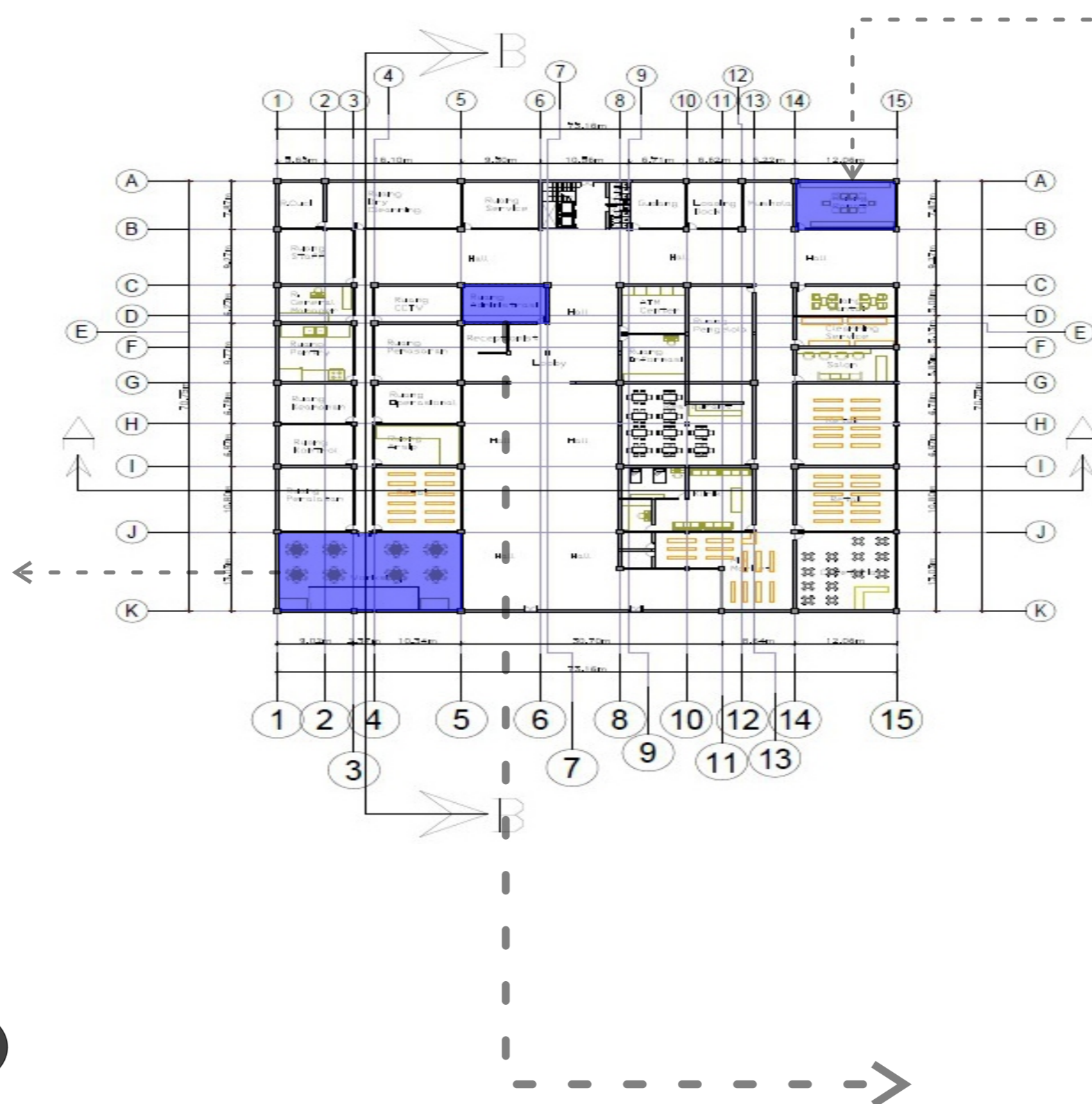

## RUANG RAPAT

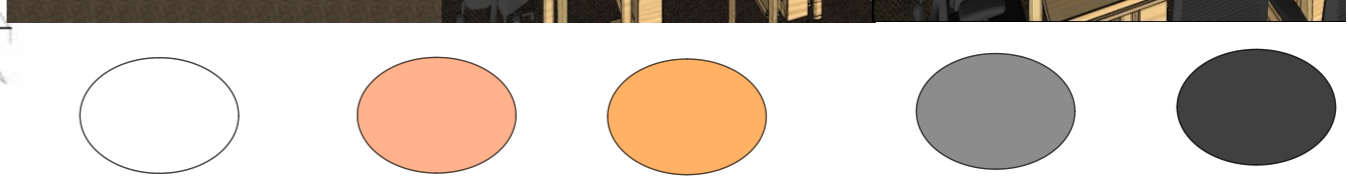

ruang rapat terletak di di area lantai 1  
 Pemilihan warna-warna coklat muda pada meja dan dinding dipadukan dengan warna gelap dari kursi dan karpet. Pada dinding bagian depan dan belakang menggunakan HPL bertekstur kayu den ganwarna muda. Bagian depan dinding dibiarkan putih pada tengah-tengah untuk layer presentasi. Lantai menggunakan karpet yang difungsikan untuk meredap suara dari dalam. Pada dinding luar menggunakan setengah dinding kaca untuk memasukkan cahaya. Pada langit-langit menggunakan plafond kombinasi kayu,kaca dan gypsum.

## R. ADMINISTRASI

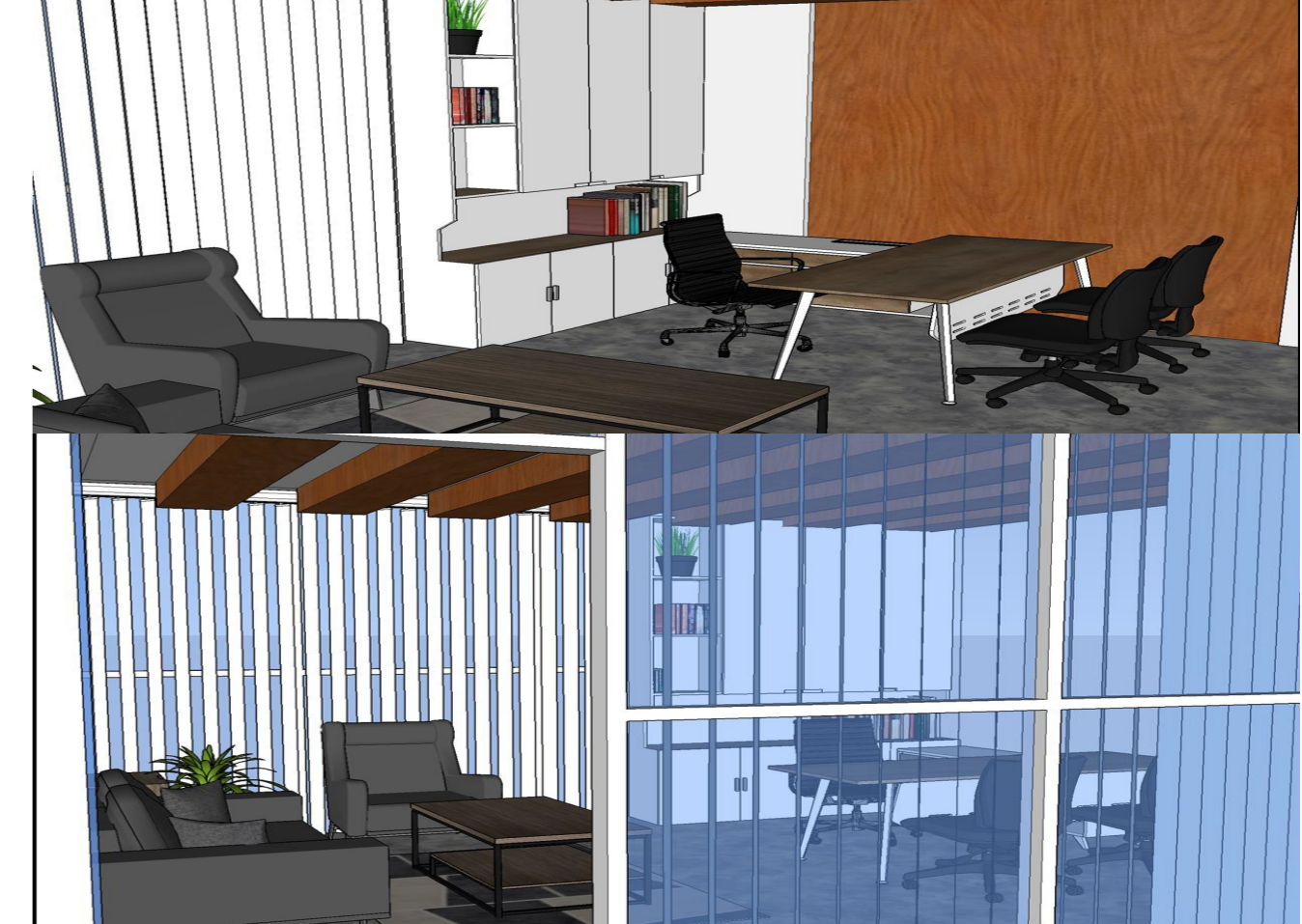

## HUNIAN TIPE TWO BEDROOM

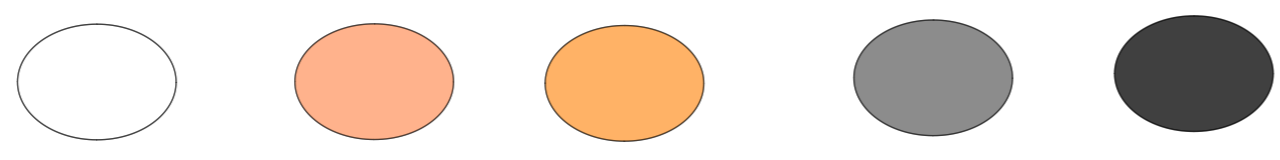

Tipe kamar tidur two bedroom adalah tipe kamar yang memilikidua kamar tidur, ruang tamu, dapur kamar mandi. dan pemilihan materialnya untuk membuat ruangnya terasa nyaman dan bagus.  
 Selain untuk membuat ruangan terkesan semangat, warna jingga dalam psikologi warna membuat ruangan lebihhidup dan juga dapat merangsang munculnya ide-ide kreatif. Pada dinding.

